



ACTA ADMINISTRATIVA DE ENTREGA - RECEPCION POR EL TÉRMINO DE LA ADMINISTRACIÓN DE LA DIRECCION DE SEGURIDAD CIUDADANA DEL H. AYUNTAMIENTO CONSTITUCIONAL DE PUERTO VALLARTA, JALISCO.

ANEXO No. AER – 80  
FOLIO No.1 DE 10

CON FUNDAMENTO EN EL ARTICULO 47, 48 FRACCIONES X y XI DE LA LEY DE RESPONSABILIDADES POLÍTICAS Y ADMINISTRATIVAS DEL ESTADO DE JALISCO, ARTÍCULOS 1, 6 FRACCIÓN I, 9, 10 Y 20 DE LA LEY DE ENTREGA-RECEPCIÓN DEL ESTADO DE JALISCO Y SUS MUNICIPIOS, ARTÍCULO 16 DE LA LEY DE GOBIERNO Y LA ADMINISTRACION PUBLICA MUNICIPAL DEL ESTADO DE JALISCO Y ARTÍCULO 2 Y 3 DEL REGLAMENTO PARA LA ENTREGA Y RECEPCION DE LA ADMINISTRACION PUBLICA DEL MUNICIPIO DE PUERTO VALLARTA, JALISCO Y EN LOS LINEAMIENTOS GENERALES QUE ESTABLECEN LAS BASES PARA NORMAR EL PROCESO DE ENTREGA - RECEPCION, POR MEDIO DEL CUAL AL CONCLUIR SU CARGO LOS TITULARES DE LAS UNIDADES ADMINISTRATIVAS DEBERÁN HACER ENTREGA DE UN INFORME DE SU ACTUACIÓN Y DE LOS RECURSOS HUMANOS, FINANCIEROS Y MATERIALES QUE TENGAN ASIGNADOS, ASI COMO DE LOS ARCHIVOS DOCUMENTALES CON QUE CUENTEN, SE LEVANTA LA PRESENTE:

ACTA ADMINISTRATIVA DE ENTREGA - RECEPCIÓN DE LA DIRECCION DE SEGURIDAD CIUDADANA DEL H. AYUNTAMIENTO CONSTITUCIONAL DE PUERTO VALLARTA, JALISCO.-----

En la ciudad de Puerto Vallarta, Jalisco, siendo las 08:00 horas del día 1º.primero del mes de Octubre del año 2018 dos mil dieciocho en las oficinas que ocupa la **DIRECCION DE SEGURIDAD CIUDADANA**, sito en la Calle Revolución No. 350, en la Delegación de Las Juntas, se levanta la presente acta administrativa que formaliza la Entrega - Recepción de la **DIRECCION DE SEGURIDAD CIUDADANA**.

Para tal efecto se reunieron, el **C. Ing. Jorge Misael López Muro**, quien deja de ocupar el cargo de Director de Seguridad Ciudadana con motivo del término del período constitucional de la Administración Pública Municipal de Puerto Vallarta, Jalisco 2015-2018, identificándose con su credencial de elector expedida por el Instituto Federal Electoral [redacted] señalando como su domicilio para oír y recibir notificaciones o documentos relacionados con la presente acta el ubicado en la calle [redacted]

[redacted] en esta ciudad de Puerto Vallarta, Jalisco y el **C. Jorge Misael Lopez Muro**, quien se identifica con su credencial de elector expedida por el Instituto Nacional Electoral No [redacted] quien a partir del día 1º primero de Octubre del 2018 dos mil dieciocho ocupará la titularidad de la **Dirección de Seguridad Ciudadana** por la designación de que fue objeto por parte del C. Ing. Arturo Dávalos Peña, presidente municipal entrante.-----

-----Interviene en el acto el **C. Julio Cesar Medina Nevarez**, designado como coordinador de área en la Dirección de Seguridad Ciudadana por el titular saliente, quien se identifica con su credencial de elector expedida por el Instituto Nacional Electoral No. [redacted] de conformidad con el manual Entrega – Recepción elaborado por la Contraloría Municipal y los CC. **C. Ana Cristina Soto García** y **Cesar Gutierrez Morfin**, como testigos de asistencia designados por los titulares saliente y entrante, quienes se identifican con su credencial de elector expedida por el Instituto Nacional Electoral [redacted] y No. [redacted] Respectivamente.-----

Así mismo se encuentra presente la Representante por parte de la Contraloría Municipal q

ue hace constar el Acto de la Entrega – Recepción, el **C. L.C.P. Miguel Ángel Preciado Bayardo**, quien se identifica con su credencial de elector expedida por el Instituto Nacional Electoral no. [redacted]-----

Acreditadas las personalidades con que comparecen los participantes en este acto, se procede a entregar los recursos humanos, materiales y financieros asignados para el ejercicio de sus atribuciones legales, así como los asuntos de su competencia, por lo que, para estos efectos se hace entrega de los informes, formatos y documentación respectiva conforme a los siguientes Anexos:

[Handwritten signatures in blue ink]



## MARCO DE ACTUACIÓN

MA-01	Marco Jurídico-Administrativo de Actuación	01 una foja útil
MA-02	Estructura Orgánica	09 nueve fojas útiles

## RECURSOS FINANCIEROS

RF-05	Presupuesto Operativo por Dependencia 2018	06 seis fojas útiles
-------	--	----------------------

## RECURSOS HUMANOS

RH-32	Plantilla de Personal	91 noventa y uno fojas útiles
RH-35	Relación de Personal con Derecho a Vacaciones Pendientes de Disfrutar	20 veinte fojas útiles
RH-36	Relación de Personal con Licencia, Permiso, Comisión o - Incapacidad	02 dos fojas útiles

## RECURSOS MATERIALES

RM-39	Bienes Muebles Propios	80 ochenta fojas útiles
RM-41	Equipo de Transporte	177 ciento setenta y siete fojas útiles
RM-45	Relación de Sellos Oficiales	13 trece fojas útiles
RM-47	Inventario de Almacenes	07 siete fojas útiles
RM-48	Armamento Oficial Propio y en Comodato	01 una foja útil
RM-49	Municiones	01 una foja útil
RM-54	Llaves	02 dos fojas útiles

## SISTEMAS DE INFORMACIÓN

SI-57	Software de Aplicación Desarrollado	01 una foja útil
-------	-------------------------------------	------------------

## ASUNTOS GENERALES

AG-76	Relación de Archivos	104 ciento cuatro fojas útiles
AG-77	Asuntos en Tramite	01 una foja útil
AER-80	Acta administrativa de entrega-recepción de la Dirección de Seguridad Ciudadana	10 diez fojas útiles



OBSERVACIONES:

El Titular saliente de la Dirección de Seguridad Ciudadana, hace entrega del Acta Administrativa de Entrega-Recepción conteniendo sus correspondientes anexos de la dependencia de la Dirección, la cual se inserta formando parte de la presente acta, misma que se menciona a continuación:

SUBDIRECCIÓN DE TRANSITO, en 159 fojas útiles.

Se hacen constar las siguientes aclaraciones:

1.- El C. Ing. Jorge Misael López Muro, servidor público saliente, de conformidad a lo dispuesto por el artículo 21 de la Ley de Entrega-Recepción del Estado de Jalisco y sus Municipios, bajo protesta de decir verdad manifiesta haber proporcionado con veracidad y sin omisión alguna todos los elementos necesarios para la formulación de la presente Acta. Los 16 dieciséis anexos que se mencionan en esta Acta forman parte integrante de la misma y se firman en todas sus fojas para su identificación y efectos legales a que haya lugar, por el titular saliente, el titular entrante, el coordinador de área, el representante de la Contraloría Municipal y los testigos de asistencia designados.

2.- De conformidad con el Artículo 27 de la Ley de Entrega-Recepción del Estado de Jalisco y sus Municipios, la verificación y validación física del contenido del Acta de Entrega- Recepción y sus anexos a que se refiere la presente Ley, deberán llevarse a cabo por el servidor público entrante en un término no mayor a treinta días hábiles contados a partir del acto de entrega.

3.- De conformidad con el Artículo 28 de la Ley de Entrega-Recepción del Estado de Jalisco y sus Municipios, en caso de que durante la validación y verificación, el servidor público entrante se percate de irregularidades en los documentos y recursos recibidos, dentro de un término no mayor de tres días hábiles posteriores al cumplimiento del plazo establecido en el artículo 27 de la Ley de Entrega-Recepción del Estado de Jalisco y sus Municipios, deberá hacerlas del conocimiento del órgano de control interno (Contraloría Municipal) correspondiente, a fin de que sea requerido el servidor público saliente y proceda a su aclaración.

4.- El servidor público que entrega, tiene la obligación de comparecer en forma personal o por escrito, a realizar las aclaraciones que le sean requeridas por la Contraloría Municipal, en un término no mayor de cinco días, contados a partir de la notificación, de conformidad con el Artículo 28 de la Ley de Entrega-Recepción del Estado de Jalisco y sus Municipios.

5.- La presente Entrega no implica liberación alguna de responsabilidades que pudieran llegarse a determinar por la autoridad competente con posterioridad con motivo del desempeño de su cargo.

6.- El C. Jorge Misael López Muro, recibe todos los recursos materiales, humanos y documentos que se precisan en el contenido de la presente Acta y sus anexos, de igual manera se le hace saber al servidor público, quién recibe el cargo, que de conformidad a lo dispuesto por el artículo 21 de la Ley de Entrega-Recepción del Estado de Jalisco y sus Municipios, debe verificar que los recursos y documentos recibidos correspondan al contenido de esta Acta.

Previa lectura de la presente y no habiendo nada más que hacer constar se da por concluida, siendo las 19:20 horas del día 01 de **Octubre** del **2018** dos mil dieciocho para constancia en todas sus fojas al calce y al margen por los que en ella intervinieron en el acta:

*[Handwritten mark]*

*[Handwritten signatures]*



006554

ANEXO No. AER – 80  
FOLIO No. 4 DE 10

ENTREGA

C. Ing. Jorge Misael López Muro  
TITULAR SALIENTE

RECIBE

  
TITULAR ENTRANTE

TESTIGOS DE ASISTENCIA

C. Ana Cristina Soto García

C. CESAN GUILTON MORFIN

  
C. Julio Cesar Medina Nevarez  
COORDINADOR DE ÁREA

HACE CONSTAR LA ENTREGA-RECEPCION

C. L.C.P. Miguel Ángel Preciado Bayardo  
REPRESENTANTE DE LA CONTRALORIA MUNICIPAL



006555

LAS PRESENTES FIRMAS FORMAN PARTE DEL ACTA DE ENTREGA-RECEPCION DE LA DIRECCIÓN DE **SEGURIDAD CIUDADANA** DEL H. AYUNTAMIENTO CONSTITUCIONAL DE PUERTO VALLARTA, JALISCO, LA CUAL CONSTA DE 685 (SEISCIENTOS OCHENTA Y DOS) FOJAS UTILES.

ANEXO No. AER - 80  
FOLIO No. 5 DE 10

PUERTO VALLARTA, JALISCO A 1° DE OCTUBRE DE 2018.

IDENTIFICACIÓN OFICIAL CON FOTOGRAFIA DEL **TITULAR SALIENTE** DE LA **DIRECCIÓN DE SEGURIDAD CIUDADANA**.

C. ING. JORGE MISAEL LÓPEZ MURO

ANTEFIRMA

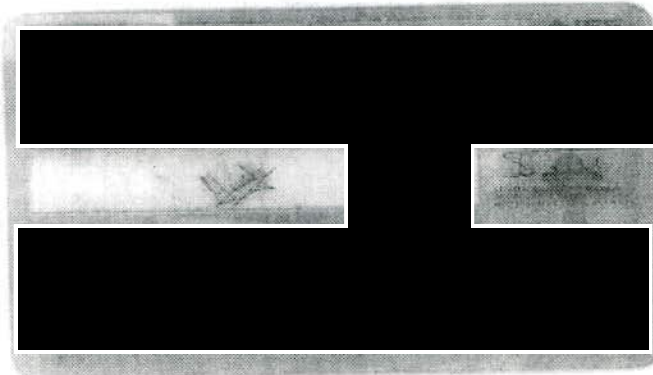
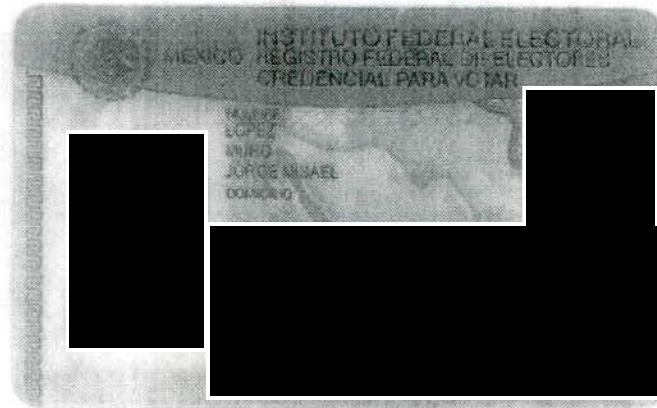



006550

ANEXO No. AER - 80  
FOLIO No.6 DE 10

PUERTO VALLARTA, JALISCO A 1° DE OCTUBRE DE 2018.

IDENTIFICACIÓN OFICIAL CON FOTOGRAFIA DEL TESTIGO DE ASISTENCIA DEL TITULAR SALIENTE DE LA DIRECCIÓN DE SEGURIDAD CIUDADANA.

C. ANA CRISTINA SOTO GARCIA

ANTEFIRMA \_\_\_\_\_

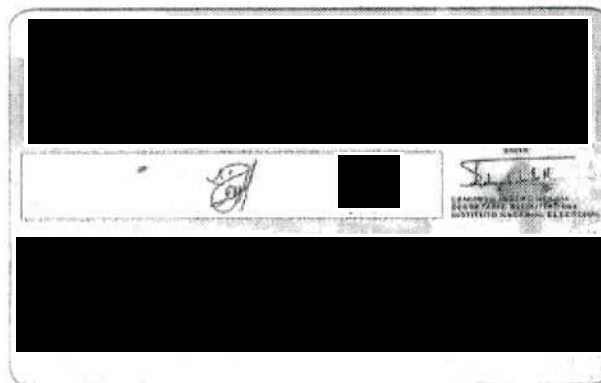
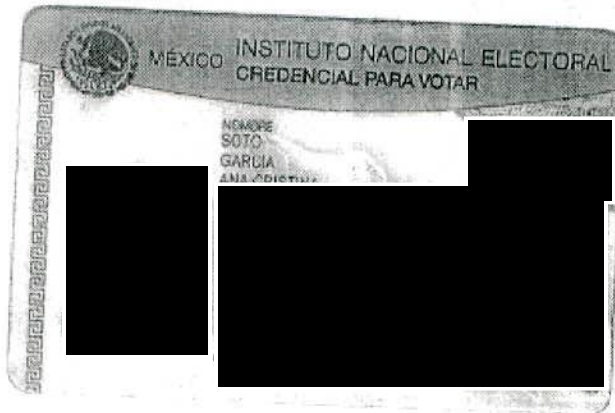



006557

ANEXO No. AER - 80  
FOLIO No.7 DE 10  
PUERTO VALLARTA, JALISCO A 1° DE OCTUBRE DE 2018.

IDENTIFICACIÓN OFICIAL CON FOTOGRAFIA DEL TITULAR ENTRANTE DE LA DIRECCIÓN DE SEGURIDAD CIUDADANA.

c. Jorge Misael Lopez Nuno

ANTEFIRMA 

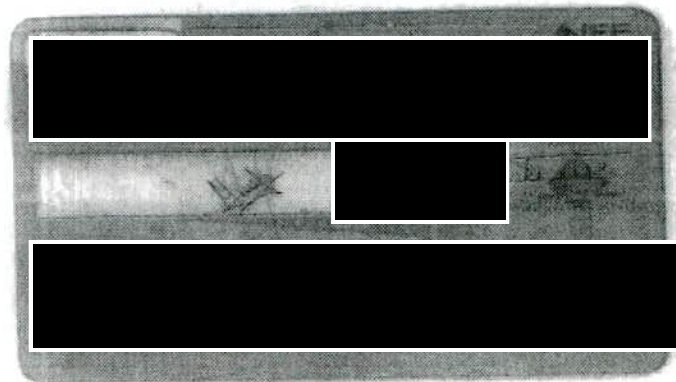
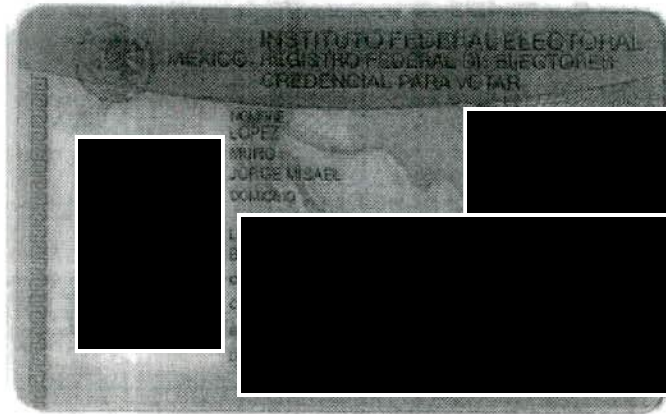



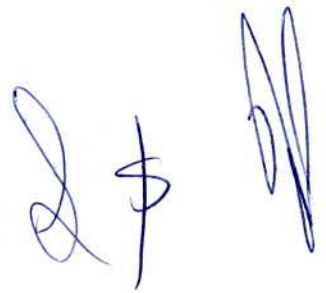



006558

ANEXO No. AER - 80

FOLIO No.8 DE 10

PUERTO VALLARTA, JALISCO A 1° DE OCTUBRE DE 2018.

IDENTIFICACIÓN OFICIAL CON FOTOGRAFIA DEL TESTIGO DE ASISTENCIA DEL TITULAR  
ENTRANTE DE LA DIRECCIÓN DE SEGURIDAD CIUDADANA.

c. CESAR GUITRON MORFIN

ANTEFIRMA 

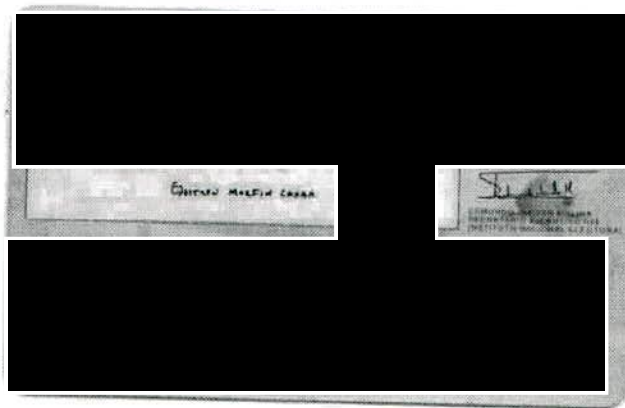
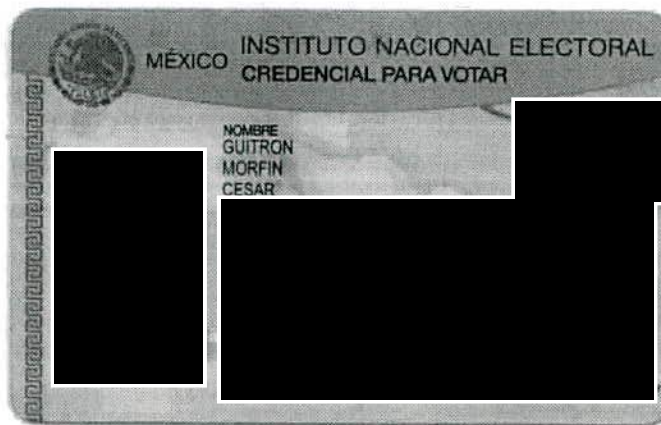













006559

ANEXO No. AER - 80

FOLIO No.9 DE 10

PUERTO VALLARTA, JALISCO A 1° DE OCTUBRE DE 2018.

IDENTIFICACIÓN OFICIAL CON FOTOGRAFIA DEL COORDINADOR DE ÁREA DE LA ENTREGA-RECEPCIÓN DE LA DIRECCIÓN DE SEGURIDAD CIUDADANA.

C. JULIO CESAR MEDINA NEVAREZ

ANTEFIRMA

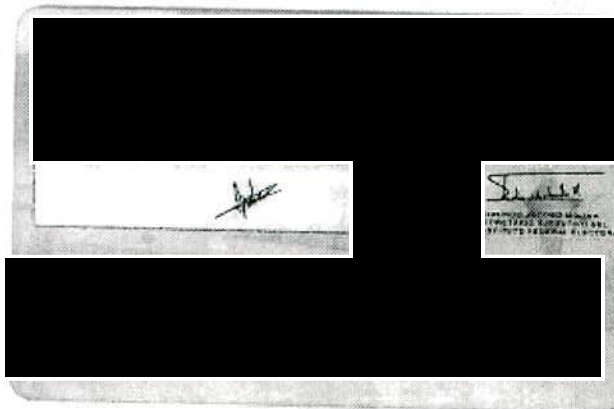
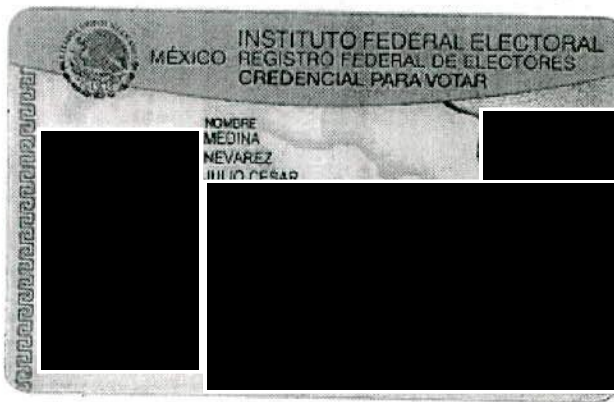



006560

ANEXO No. AER - 80  
FOLIO No.10 DE 10  
PUERTO VALLARTA, JALISCO A 1° DE OCTUBRE DE 2018.

IDENTIFICACIÓN OFICIAL CON FOTOGRAFIA DE LA REPRESENTANTE DE LA CONTRALORIA MUNICIPAL.

C. L.C.P. MIGUEL ÁNGEL PRECIADO BAYARDO

ANTEFIRMA

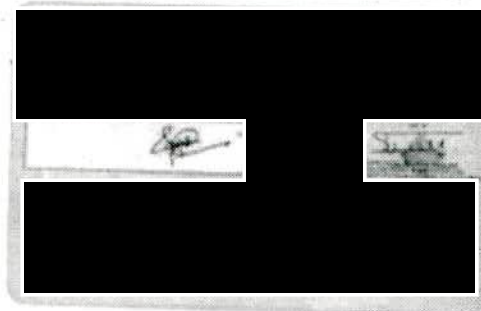
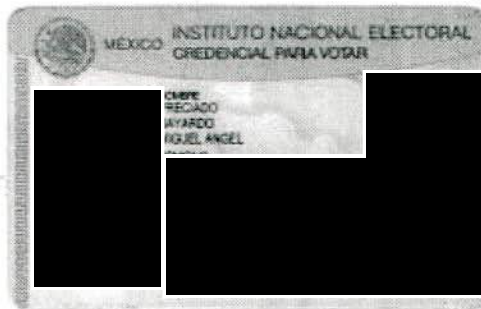



H. AYUNTAMIENTO CONSTITUCIONAL DE PUERTO VALLARTA, JALISCO.  
ADMINISTRACION MUNICIPAL 2015-2018

DIRECCION DE SEGURIDAD CIUDADANA  
MARCO DE ACTUACION  
MARCO JURIDICO-ADMINISTRATIVO DE ACTUACION

ANEXO MA-01

HOJA 1 DE 1

PUERTO VALLARTA, JALISCO A 30 DE SEPTIEMBRE DE 2018

NOMBRE DE DISPOSICION	DESCRIPCION
LEY DE GOBIERNO Y LA ADMINISTRACION PUBLICA REGLAMENTO ORGANICO DEL GOBIERNO REGLAMENTO INTERNO DE TRABAJO DE COMISARIA REGLAMENTO DE POLICIA Y BUEN GOBIERNO CODIGO PENAL DEL ESTADO CODIGO DE PROCEDIMIENTOS PENALES DEL ESTADO REGLAMENTO DE POLICIA PREVENTIVA Y VIALIDAD PARA EL MUNICIPIO REGLAMENTO DEL SERVICIO PROFESIONAL DE CARRERA POLICIAL	REGULA LA CONSTITUCION, FUSION Y EXTINCION DE LOS MUNICIPIOS ESTABLECE LAS BASES PARA LA INSTALACION, ORGANIZACION Y FUNDAMENTACION ESTABLECE LAS BASES PARA REGULAR LA ACTUACION DE LA DEPENDENCIA PREVE LAS FALTAS ADMINISTRATIVAS EN QUE PUEDAN INCURRIR LOS CIUDADANOS SANCIONA LAS CONDUCTAS TIPIFICADAS COMO DELITOS SEÑALA EL PROCEDIMIENTO PARA LA SANCION DE LAS CONDUCTAS TIPIFICADAS COMO DELITOS

C. JULIO CESAR MEDINA NEVAREZ  
COORDINADOR DE AREA

ING. JORGE MIGUEL LOPEZ MURO  
TITULAR SALIENTE

TITULAR ENTRANTE

006561



H. AYUNTAMIENTO CONSTITUCIONAL DE PUERTO VALLARTA, JALISCO.  
ADMINISTRACION MUNICIPAL 2015-2018

DIRECCION DE SEGURIDAD CIUDADANA  
MARCO DE ACTUACION  
ESTRUCTURA ORGANICA

PUERTO VALLARTA, JALISCO A 30 DE SEPTIEMBRE DE 2018

ANEXO MA-02

HOJA 1 DE 09

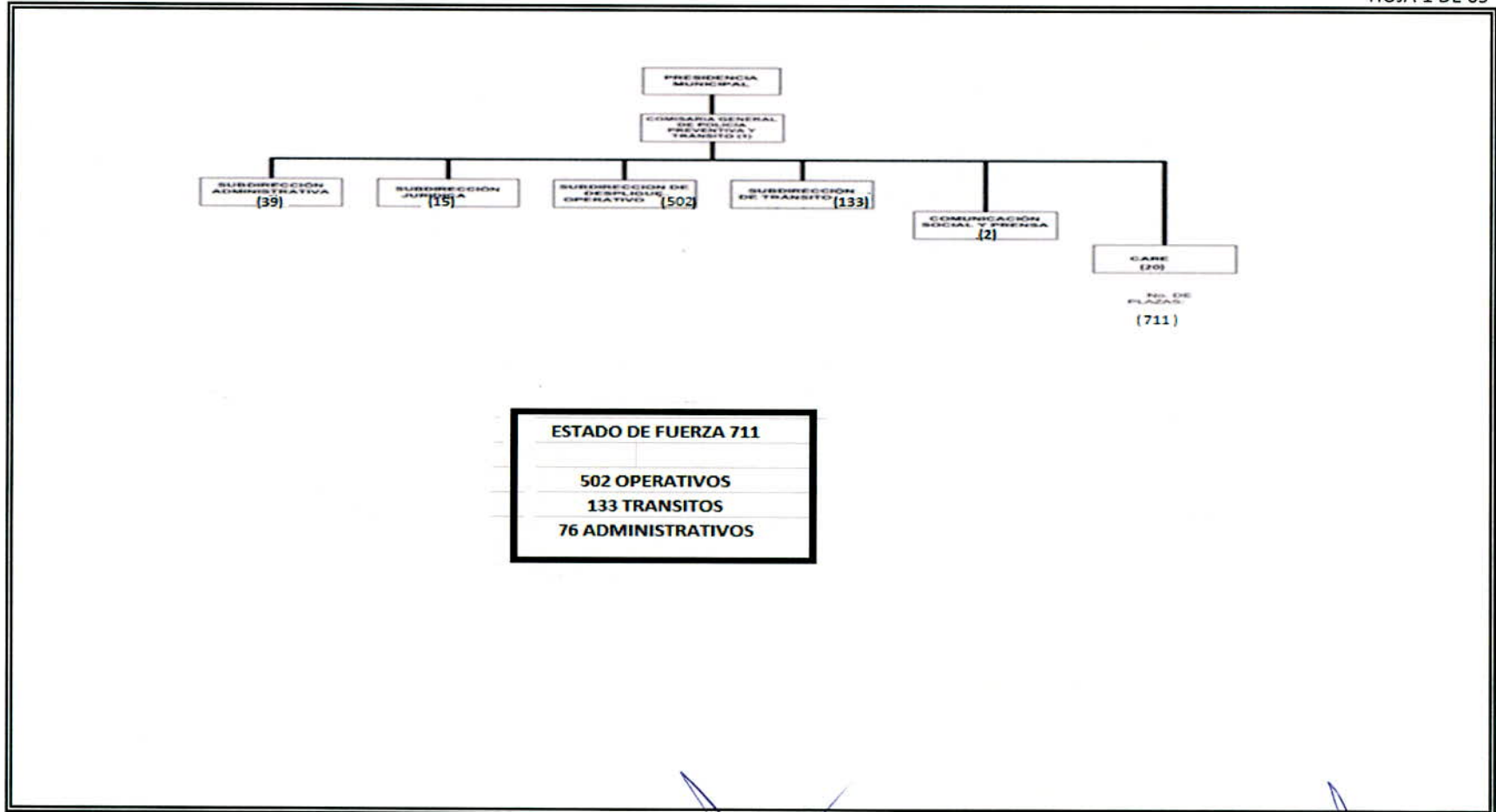

C. JULIO CESAR MEDINA NEVAREZ  
COORDINADOR DE AREA

ING. JORGE MISAEL LOPEZ MURO  
TITULAR SALIENTE

TITULAR ENTRANTE

006562



H. AYUNTAMIENTO CONSTITUCIONAL DE PUERTO VALLARTA, JALISCO.  
ADMINISTRACION MUNICIPAL 2015-2018

DIRECCION DE SEGURIDAD CIUDADANA  
MARCO DE ACTUACION  
ESTRUCTURA ORGANICA

PUERTO VALLARTA, JALISCO A 30 DE SEPTIEMBRE DE 2018

ANEXO MA-02

HOJA 2 DE 09

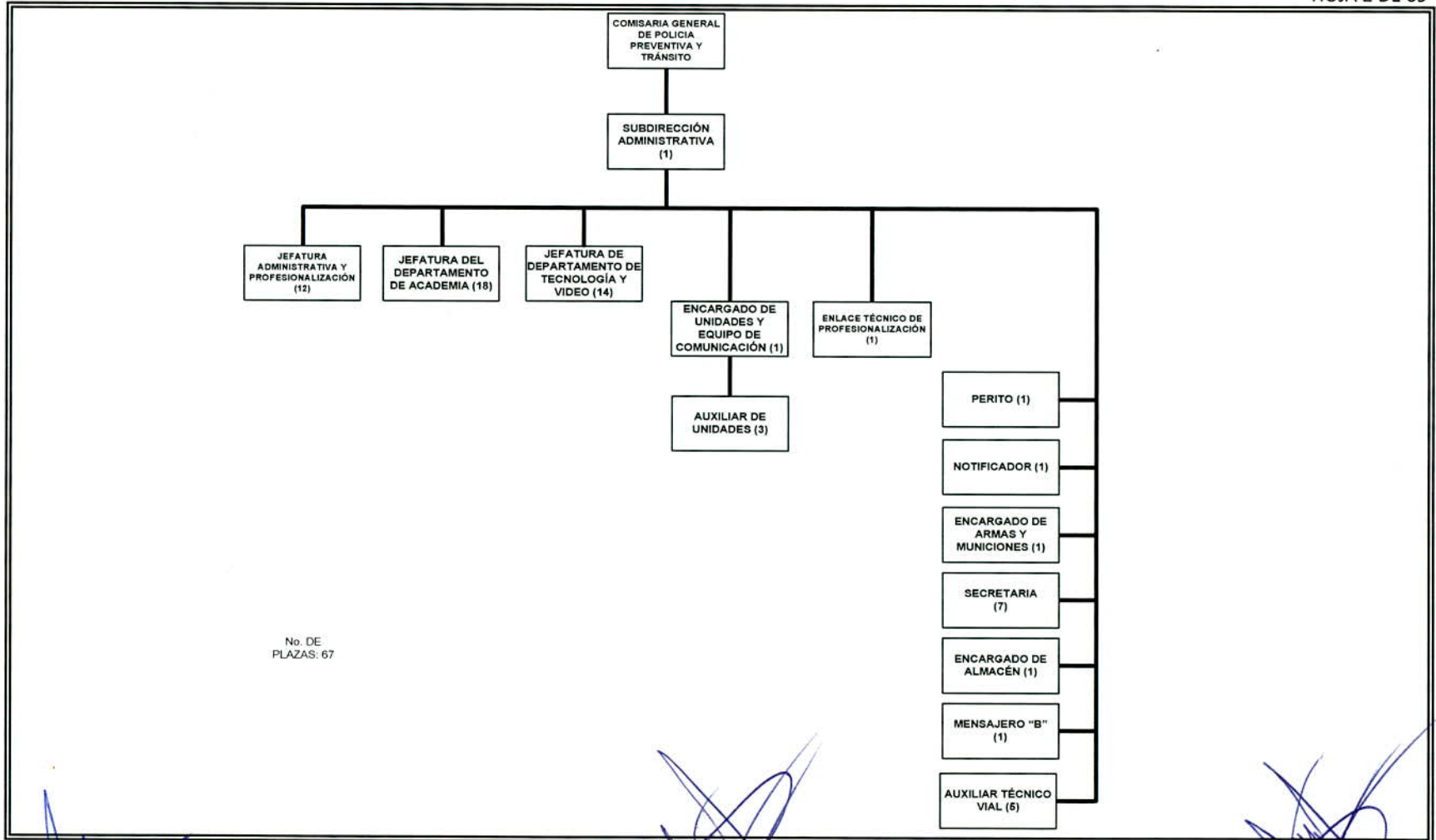

C. JULIO CESAR MEDINA NEVAREZ  
COORDINADOR DE AREA

ING. JORGE MISAEL LOPEZ MURO  
TITULAR SALIENTE

TITULAR ENTRANTE

006563



H. AYUNTAMIENTO CONSTITUCIONAL DE PUERTO VALLARTA, JALISCO.  
ADMINISTRACION MUNICIPAL 2015-2018

DIRECCION DE SEGURIDAD CIUDADANA  
MARCO DE ACTUACION  
ESTRUCTURA ORGANICA

PUERTO VALLARTA, JALISCO A 30 DE SEPTIEMBRE DE 2018

ANEXO MA-02

HOJA 3 DE 09

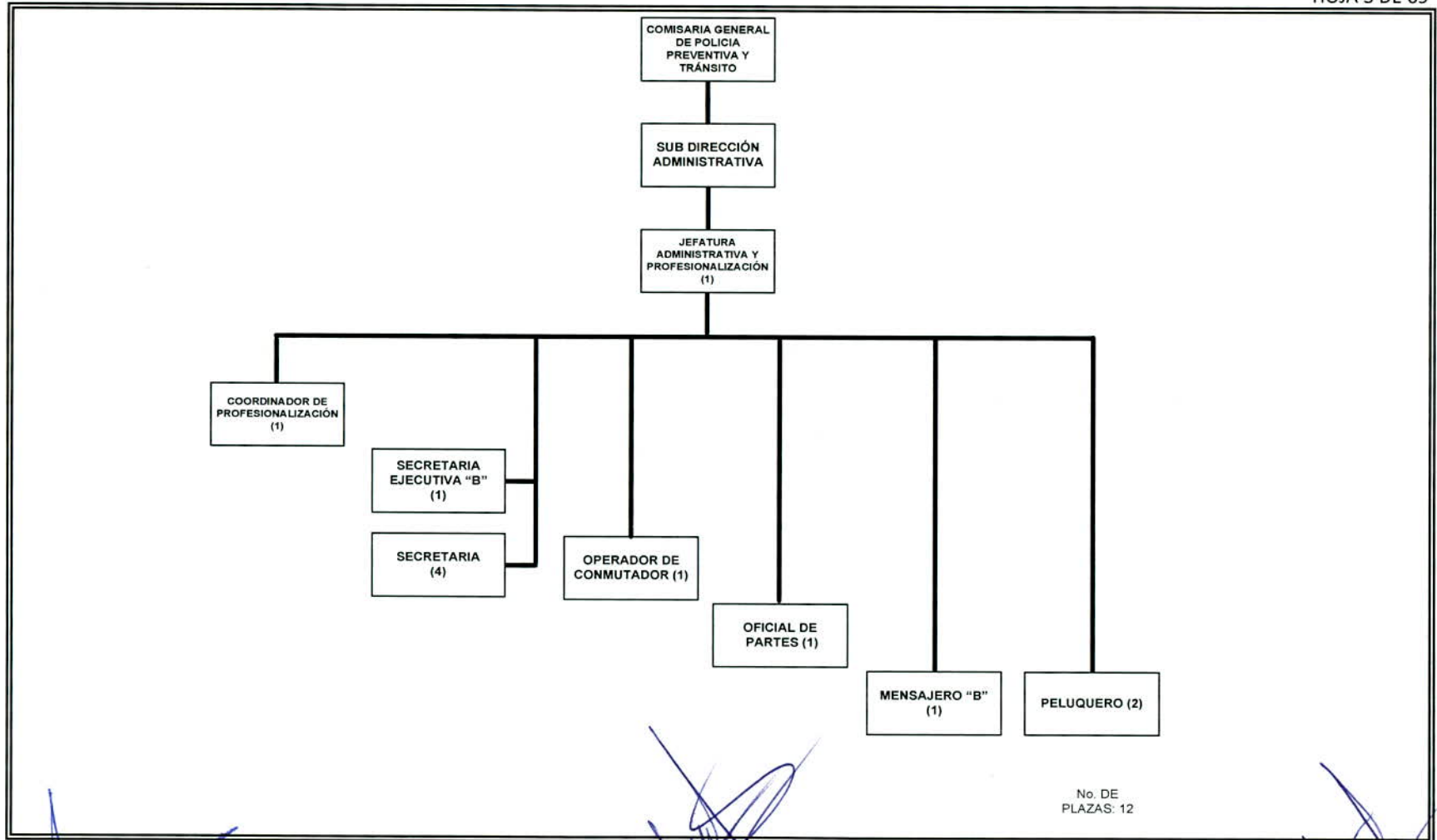

C. JULIO CESAR MEDINA NEVAREZ  
COORDINADOR DE AREA

ING. JORGE MISAEL LOPEZ MURO  
TITULAR SALIENTE

Jorge M. Lopez Muro  
TITULAR ENTRANTE

006564



H. AYUNTAMIENTO CONSTITUCIONAL DE PUERTO VALLARTA, JALISCO.  
ADMINISTRACION MUNICIPAL 2015-2018

DIRECCION DE SEGURIDAD CIUDADANA  
MARCO DE ACTUACION  
ESTRUCTURA ORGANICA

PUERTO VALLARTA, JALISCO A 30 DE SEPTIEMBRE DE 2018

ANEXO MA-02

HOJA 4 DE 09

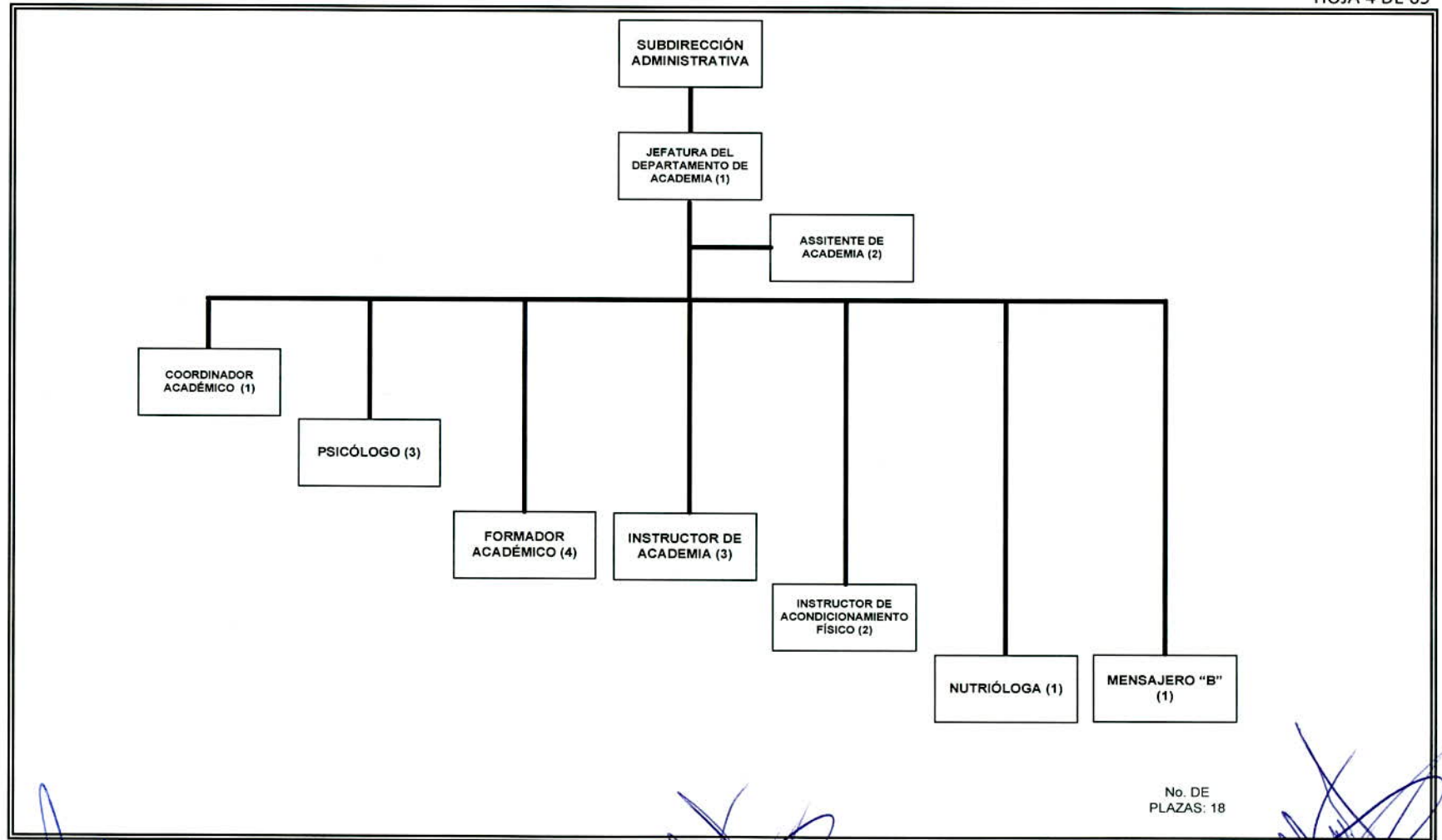

No. DE PLAZAS: 18

C. JULIO CESAR MEDINA NEVAREZ  
COORDINADOR DE AREA

ING. JORGE MIGUEL LOPEZ MURO  
TITULAR SALIENTE

Jorge Miguel Lopez Muro  
TITULAR ENTRANTE

006565



H. AYUNTAMIENTO CONSTITUCIONAL DE PUERTO VALLARTA, JALISCO.  
ADMINISTRACION MUNICIPAL 2015-2018

DIRECCION DE SEGURIDAD CIUDADANA  
MARCO DE ACTUACION  
ESTRUCTURA ORGANICA

PUERTO VALLARTA, JALISCO A 30 DE SEPTIEMBRE DE 2018

ANEXO MA-02

HOJA 5 DE 09

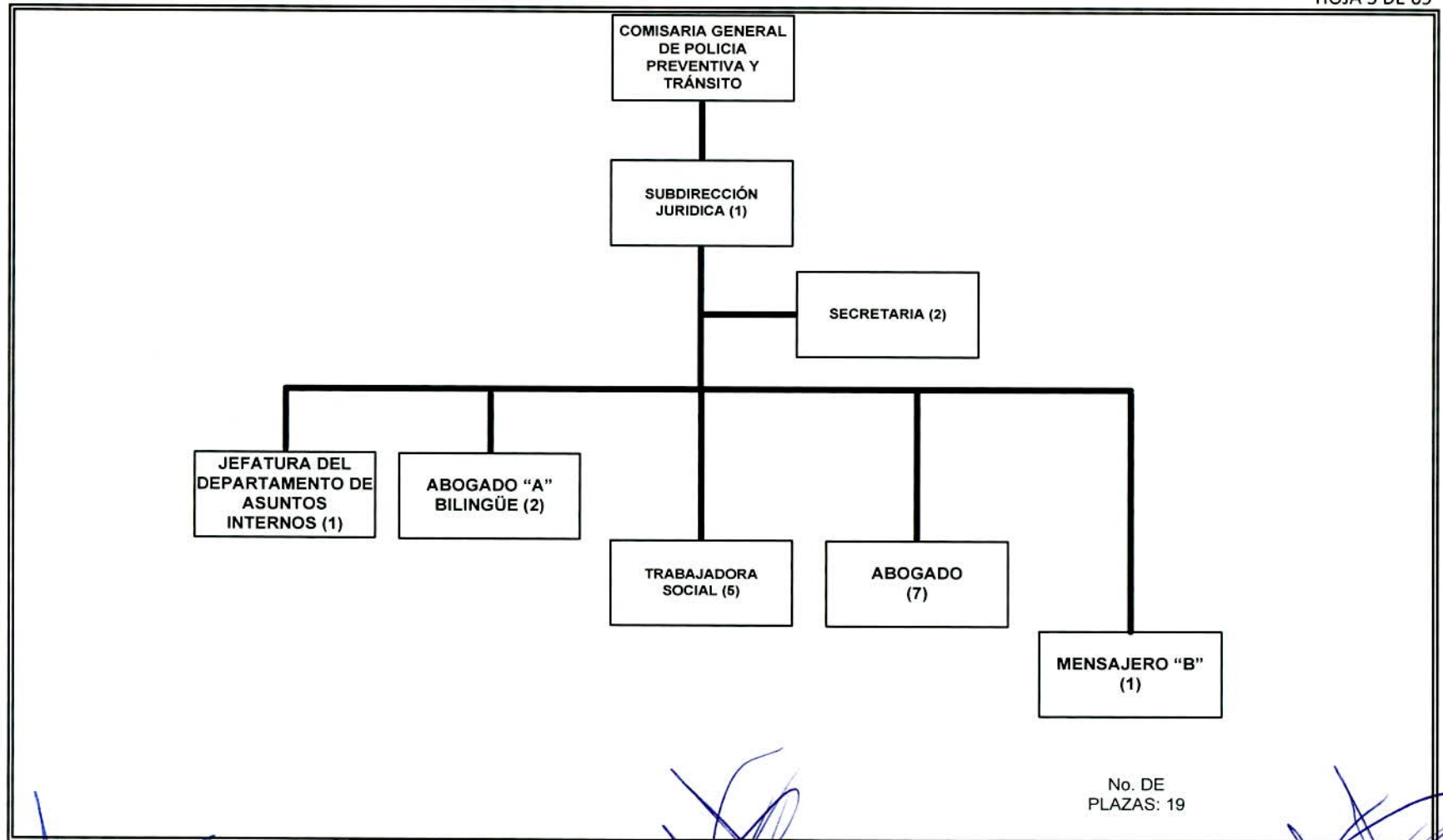

No. DE PLAZAS: 19

C. JULIO CESAR MEDINA NEVAREZ  
COORDINADOR DE AREA

ING. JORGE WISSEL LOPEZ MURO  
TITULAR SALIENTE

Jorge Wissem Lopez Muro  
TITULAR ENTRANTE

006560





H. ...UNTAMIENTO CONSTITUCIONAL DE PUERTO VALLARTA, ...LISCO.  
ADMINISTRACION MUNICIPAL 2015-2018

DIRECCION DE SEGURIDAD CIUDADANA  
MARCO DE ACTUACION  
ESTRUCTURA ORGANICA

PUERTO VALLARTA, JALISCO A 30 DE SEPTIEMBRE DE 2018

ANEXO MA-02

HOJA 6 DE 09

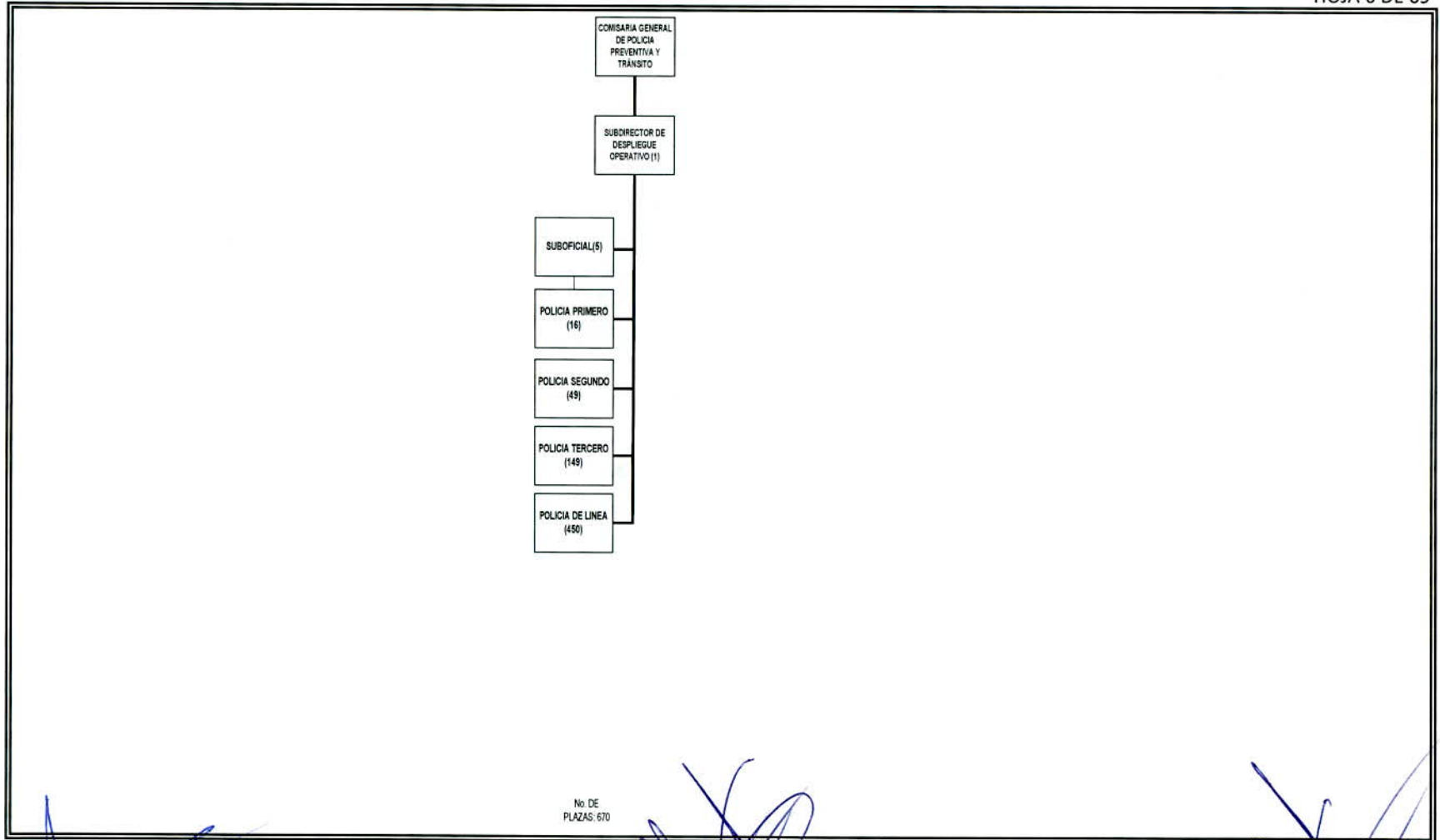

C. JULIO CESAR MEDINA NEVAREZ  
COORDINADOR DE AREA

ING. JORGE MISAE L LOPEZ MURO  
TITULAR SALIENTE

Jorge Misael Lopez Muro  
TITULAR ENTRANTE

006567



H. AYUNTAMIENTO CONSTITUCIONAL DE PUERTO VALLARTA, JALISCO.  
ADMINISTRACION MUNICIPAL 2015-2018

DIRECCION DE SEGURIDAD CIUDADANA  
MARCO DE ACTUACION  
ESTRUCTURA ORGANICA

PUERTO VALLARTA, JALISCO A 30 DE SEPTIEMBRE DE 2018

ANEXO MA-02

HOJA 7 DE 09

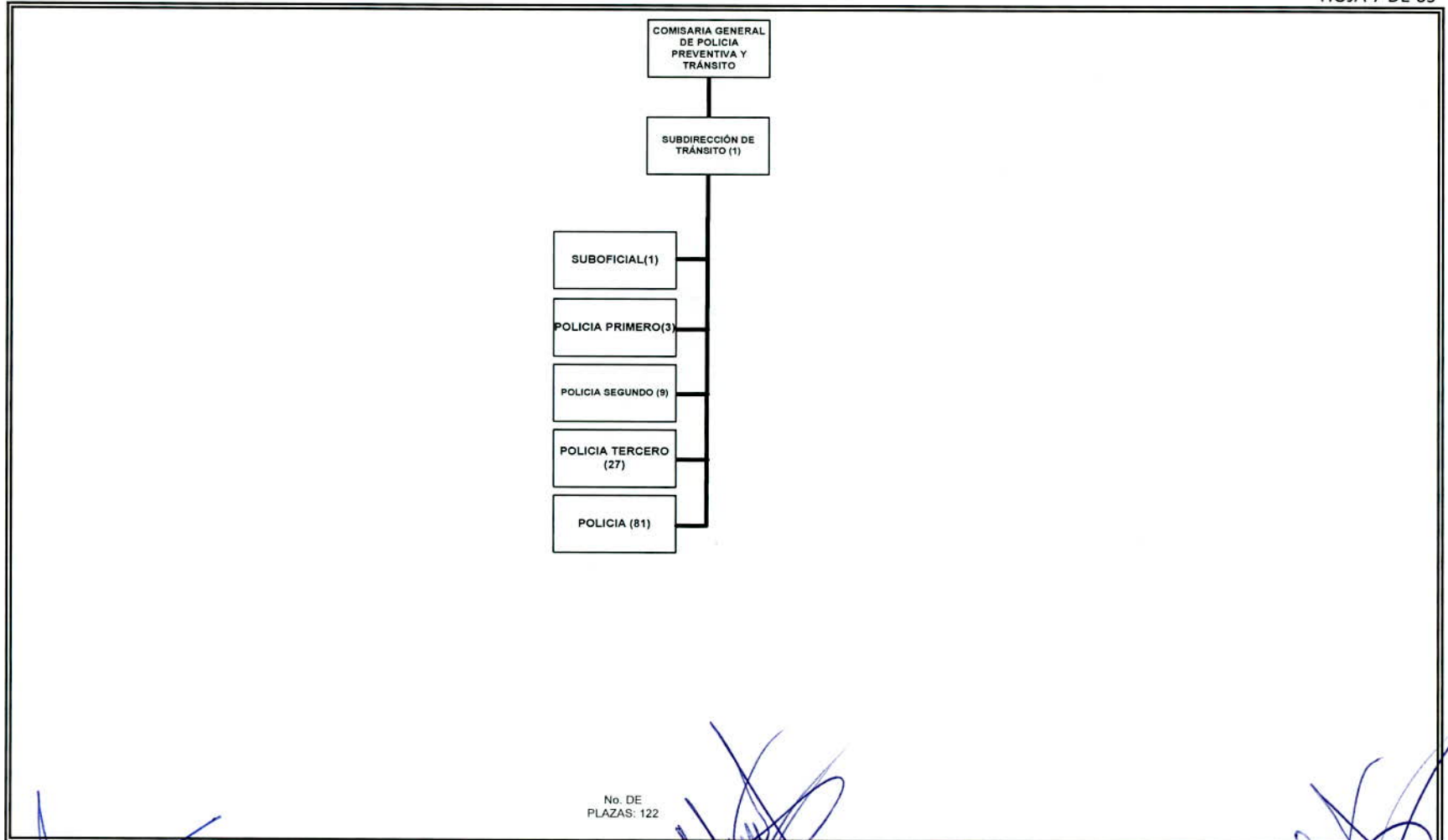

No. DE PLAZAS: 122

C. JULIO CESAR MEDINA NEVAREZ  
COORDINADOR DE AREA

ING. JORGE MIHAEL LOPEZ MURO  
TITULAR SALIENTE

Jorge Mihael Lopez Muro  
TITULAR ENTRANTE

006568



H. AYUNTAMIENTO CONSTITUCIONAL DE PUERTO VALLARTA, JALISCO.  
ADMINISTRACION MUNICIPAL 2015-2018

DIRECCION DE SEGURIDAD CIUDADANA  
MARCO DE ACTUACION  
ESTRUCTURA ORGANICA

PUERTO VALLARTA, JALISCO A 30 DE SEPTIEMBRE DE 2018  
ANEXO MA-02  
HOJA 8 DE 09

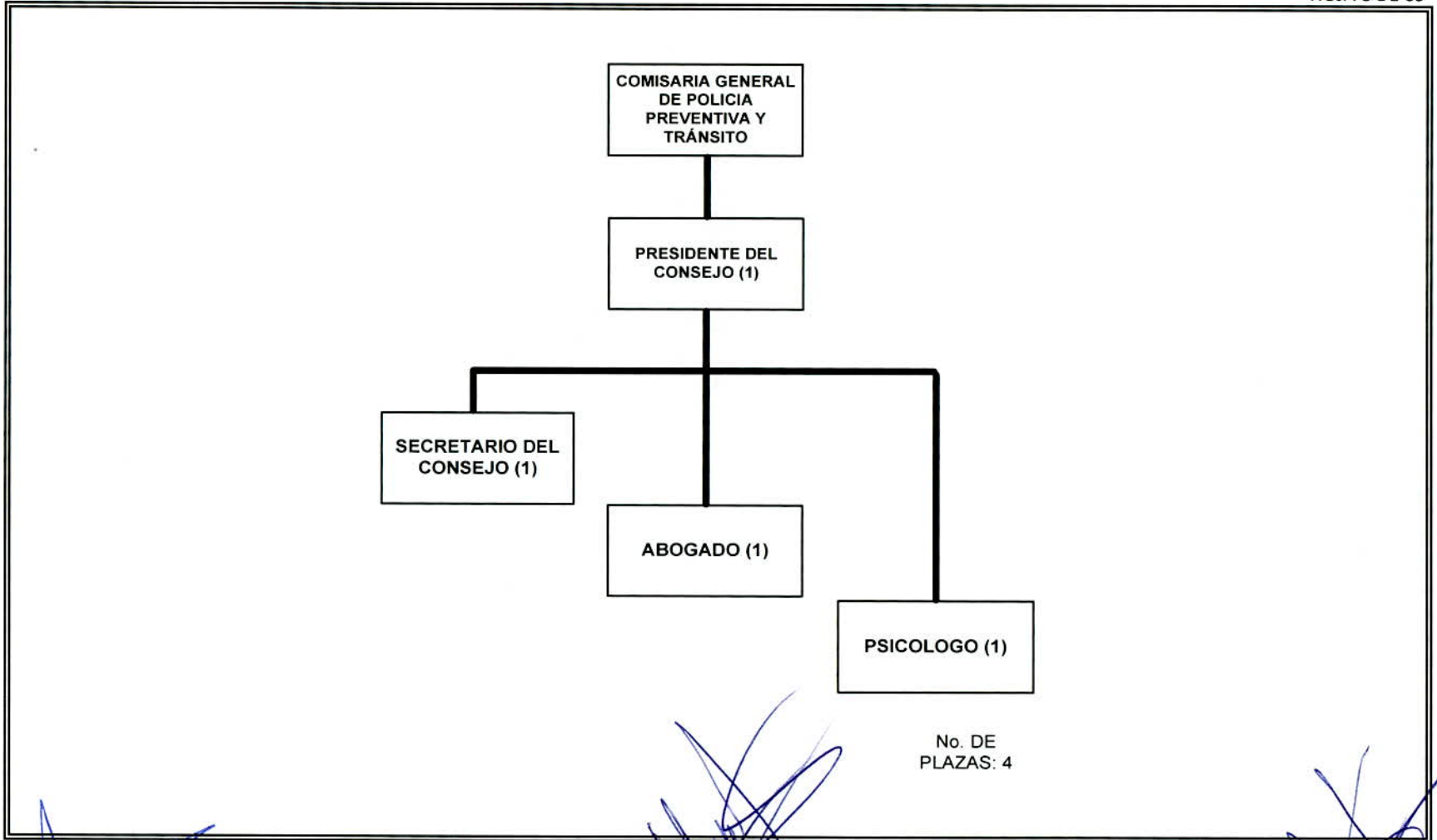

C. JULIO CESAR MEDINA NEVAREZ  
COORDINADOR DE AREA

ING. JORGE MISAEL LOPEZ MURO  
TITULAR SALIENTE

TITULAR ENTRANTE

006569



H. AYUNTAMIENTO CONSTITUCIONAL DE PUERTO VALLARTA, JALISCO.  
ADMINISTRACION MUNICIPAL 2015-2018

DIRECCION DE SEGURIDAD CIUDADANA  
MARCO DE ACTUACION  
ESTRUCTURA ORGANICA

PUERTO VALLARTA, JALISCO A 30 DE SEPTIEMBRE DE 2018  
ANEXO MA-02  
HOJA 9 DE 09

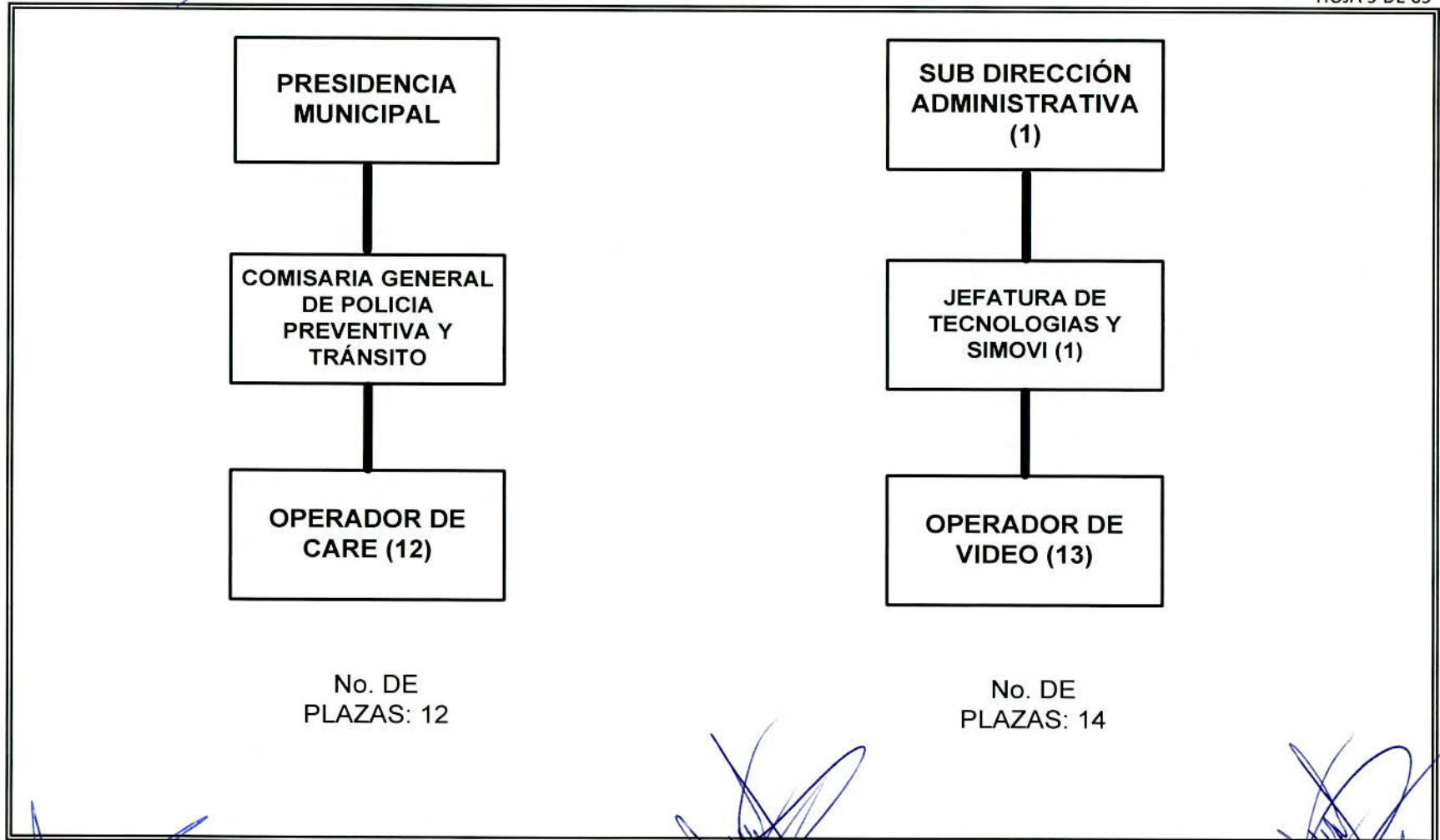

C. JULIO CESAR MEDINA NEVAREZ  
COORDINADOR DE AREA

ING. JORGE MIHAEL LOPEZ MUÑOZ  
TITULAR SALIENTE

Jorge Mihael Lopez Muñoz  
TITULAR ENTRANTE

006570



.YUNTAMIENTO CONSTITUCIONAL DE PUERTO VALLARTA, JALI  
ADMINISTRACION MUNICIPAL 2015-2018  
DIRECCION DE SEGURIDAD CIUDADANA  
RECURSOS FINANCIEROS  
PRESUPUESTO OPERATIVO POR DEPENDENCIA 2018

ANEXO RF-05  
HOJA 1 DE 6

PUERTO VALLARTA, JALISCO A 30 DE SEPTIEMBRE DE 2018

No. DE PARTIDA PRESUPUESTAL

PROGRAMA

PROYECTO

IMPORTE ASIGNADO PARA EL EJERCICIO 2018

**Y AUTORIZADO POR CONTROL PRESUPUESTAL EN 05 FOJAS UTILES**

C. JULIO CESAR MEDINA NEVAREZ  
COORDINADOR DE AREA

ING. JORGE MISAEL LOPEZ MURO  
TITULAR SALIENTE

TITULAR ENTRANTE

006571

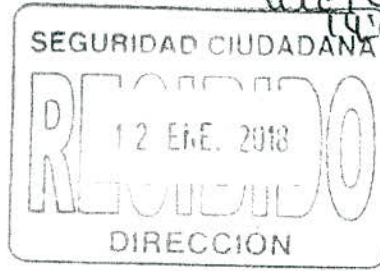

Tesorería Municipal  
TSPVR/0104/2018/JCP

El Puerto  
Que Queremos

**MTRO. JORGE ANTONIO HERNANDEZ VALENCIA**  
**DIRECTOR DE SEGURIDAD CIUDADANA**  
**PRESENTE**

Calle Independencia #123,  
Col. Centro, CP. 48300

01(322) 22 32500 / 1788 000

arturo.davalos@puertovallarta.gob.mx

www.puertovallarta.gob.mx

Con fundamento en lo establecido en el artículo 205, fracciones I, II y III de la Ley de Hacienda Municipal del Estado de Jalisco y el artículo 112 del Reglamento Orgánico del Gobierno y la Administración Pública del Municipio de Puerto Vallarta. Anexo al presente el presupuesto autorizado para el ejercicio fiscal 2018 de la Dirección a su cargo y sus dependencias sectorizadas.

Al ejercer su presupuesto se deberá observar las restricciones establecidas en la Ley de Austeridad y Ahorro del Estado de Jalisco y sus Municipios (anexos). Cualquier gasto no contemplado en su POA no será autorizado.

Sin más por el momento, aprovecho la ocasión para enviarle un cordial saludo.



ATENTAMENTE  
Puerto Vallarta, Jalisco a 11 de enero de 2018

**C.P.A. RICARDO RENE RODRIGUEZ RAMIREZ**  
**TESORERO MUNICIPAL**



C.c.p. Ing. Arturo Dávalos Peña. Presidente Municipal  
Archivo.



*[Handwritten signature]*

**MUNICIPIO DE PUERTO VALLARTA**  
 Sistema Integral de Contabilidad Gubernamental  
**ESTADO ANALITICO DEL EJERCICIO DEL PRESUPUESTO DE EGRESOS**  
**DEL 1 DE ENERO AL 31 DE DICIEMBRE DE 2018**

*Anexo RF-03*  
*Hoja 3 de 6*

Análisis por: Estructura Administrativa -- Programa Presupuestario -- Objeto del Gasto

Clave Presupuestaria Descripción  
UE-TProy-NProy-PGen

Apr-Anual

18 01 01						24,932,500.00
DIRECCION DE SEGURIDAD CIUDADANA						24,932,500.00
18 01 01 020 01 G 001 Programa Administrativo y Operativo de la Dirección de Seguridad Ciudadana.						24,932,500.00
18 01 01 020 01	G 001	2	1	1	MATERIALES, UTILES Y EQUIPOS MENORES DE OFICINA	20,000.00
18 01 01 020 01	G 001	2	1	5	MATERIAL IMPRESO E INFORMACION DIGITAL	13,000.00
18 01 01 020 01	G 001	2	2	1	PRODUCTOS ALIMENTICIOS PARA PERSONAS	500,000.00
18 01 01 020 01	G 001	2	4	1	PRODUCTOS MINERALES NO METALICOS	10,000.00
18 01 01 020 01	G 001	2	4	8	MATERIALES COMPLEMENTARIOS	7,000.00
18 01 01 020 01	G 001	2	4	9	OTROS MATERIALES Y ARTICULOS DE CONSTRUCCION Y REPARACION	3,500.00
18 01 01 020 01	G 001	2	5	4	MATERIALES, ACCESORIOS Y SUMINISTROS MEDICOS	100,000.00
18 01 01 020 01	G 001	2	5	6	FIBRAS SINTETICAS, HULES, PLASTICOS Y DERIVADOS	5,000.00
18 01 01 020 01	G 001	2	6	1	COMBUSTIBLES, LUBRICANTES Y ADITIVOS	11,000,000.00
18 01 01 020 01	G 001	2	7	1	VESTUARIO Y UNIFORMES	5,500,000.00
18 01 01 020 01	G 001	2	7	2	PRENDAS DE SEGURIDAD Y PROTECCION PERSONAL	6,000.00
18 01 01 020 01	G 001	2	9	1	HERRAMIENTAS MENORES	5,000.00
18 01 01 020 01	G 001	2	9	2	REFACCIONES Y ACCESORIOS MENORES DE EDIFICIOS	7,000.00
18 01 01 020 01	G 001	2	9	4	REFACCIONES Y ACCESORIOS MENORES DE EQUIPO DE COMPUTO Y TECNOLOGIAS DE LA INFORMACION	10,000.00
18 01 01 020 01	G 001	2	9	6	REFACCIONES Y ACCESORIOS MENORES DE EQUIPO DE TRANSPORTE	1,000,000.00
18 01 01 020 01	G 001	2	9	8	REFACCIONES Y ACCESORIOS MENORES DE MAQUINARIA Y OTROS EQUIPOS	227,000.00
18 01 01 020 01	G 001	3	1	8	SERVICIOS POSTALES Y TELEGRAFICOS	8,000.00
18 01 01 020 01	G 001	3	2	9	OTROS ARRENDAMIENTOS	10,000.00
18 01 01 020 01	G 001	3	3	4	SERVICIOS DE CAPACITACION	3,000,000.00
18 01 01 020 01	G 001	3	5	5	REPARACION Y MANTENIMIENTO DE EQUIPO DE TRANSPORTE	687,000.00
18 01 01 020 01	G 001	3	7	2	PASAJES TERRESTRES	100,000.00
18 01 01 020 01	G 001	3	7	5	VIATICOS EN EL PAIS	250,000.00
18 01 01 020 01	G 001	3	8	2	GASTOS DE ORDEN SOCIAL Y CULTURAL	45,000.00
18 01 01 020 01	G 001	3	9	1	SERVICIOS FUNERARIOS Y DE CEMENTERIOS	100,000.00
18 01 01 020 01	G 001	3	9	2	IMPUESTOS Y DERECHOS	99,000.00
18 01 01 020 01	G 001	3	9	6	OTROS GASTOS POR RESPONSABILIDADES	10,000.00
8 01 01 020 01	G 001	5	1	5	EQUIPO DE COMPUTO Y DE TECNOLOGIAS DE LA INFORMACION	700,000.00
8 01 01 020 01	G 001	5	4	1	VEHICULOS Y EQUIPO TERRESTRE	1,500,000.00
8 01 01 020 01	G 001	5	6	9	OTROS EQUIPOS	10,000.00

TOTAL: 24,932,500.00

*[Handwritten signatures]*



*[Handwritten signature]*

**NICIOPIO DE PUERTO VALLARTA**  
**Sistema Integral de Contabilidad Gubernamental**  
**ESTADO ANALITICO DEL EJERCICIO DEL PRESUPUESTO DE EGRESOS**  
**DEL 1 DE ENERO AL 31 DE DICIEMBRE DE 2018**

*Anexo BF-05*  
*Hoja 4 de 6*

Análisis por: Estructura Administrativa -- Programa Presupuestario -- Objeto del Gasto

Clave Presupuestaria Descripción  
UE-TProy-NProy-PGen

Apr-Anual

<b>18 01 02</b>							<b>ACADEMIA DE POLICIA</b>		<b>246,000.00</b>
<b>18 01 02 018 01</b>	<b>G 001</b>						<b>PROGRAMA DE CAPACITACION</b>		<b>246,000.00</b>
18 01 02 018 01	G 001	2	1	1			MATERIALES, UTILES Y EQUIPOS MENORES DE OFICINA		10,000.00
18 01 02 018 01	G 001	2	1	6			MATERIAL DE LIMPIEZA		5,000.00
18 01 02 018 01	G 001	2	2	1			PRODUCTOS ALIMENTICIOS PARA PERSONAS		100,000.00
18 01 02 018 01	G 001	2	9	1			HERRAMIENTAS MENORES		1,000.00
18 01 02 018 01	G 001	2	9	8			REFACCIONES Y ACCESORIOS MENORES DE MAQUINARIA Y OTROS EQUIPOS		30,000.00
18 01 02 018 01	G 001	3	5	5			REPARACION Y MANTENIMIENTO DE EQUIPO DE TRANSPORTE		50,000.00
18 01 02 018 01	G 001	5	1	5			EQUIPO DE COMPUTO Y DE TECNOLOGIAS DE LA INFORMACION		50,000.00
								<b>TOTAL:</b>	<b>246,000.00</b>

*[Handwritten signature]*

*[Handwritten signature]*

*[Handwritten signature]*





*[Handwritten signature]*

**MUNICIPIO DE PUERTO VALLARTA**  
**Sistema Integral de Contabilidad Gubernamental**  
**ESTADO ANALITICO DEL EJERCICIO DEL PRESUPUESTO DE EGRESOS**  
**DEL 1 DE ENERO AL 31 DE DICIEMBRE DE 2018**

*Anexo RF-03*  
*Hoja 5 de 6*

Análisis por: Estructura Administrativa -- Programa Presupuestario -- Objeto del Gasto

Clave Presupuestaria Descripción  
UE-TProy-NProy-PGen

Apr-Anual

18 01 03										1,860,343.00
18 01 03 018 01 G 002										1,860,343.00
SUBDIRECCION DE VIALIDAD										
ACCIONES DE PREVENCION VIAL										
18 01 03 018 01	G 002	2	1	1	MATERIALES, UTILES Y EQUIPOS MENORES DE OFICINA					20,000.00
18 01 03 018 01	G 002	2	1	5	MATERIAL IMPRESO E INFORMACION DIGITAL					30,000.00
18 01 03 018 01	G 002	2	2	1	PRODUCTOS ALIMENTICIOS PARA PERSONAS					1,080.00
18 01 03 018 01	G 002	2	4	6	MATERIAL ELECTRICO Y ELECTRONICO					10,000.00
18 01 03 018 01	G 002	2	4	8	MATERIALES COMPLEMENTARIOS					68,000.00
18 01 03 018 01	G 002	2	4	9	OTROS MATERIALES Y ARTICULOS DE CONSTRUCCION Y REPARACION					44,000.00
18 01 03 018 01	G 002	2	6	1	COMBUSTIBLES, LUBRICANTES Y ADITIVOS					1,127,000.00
18 01 03 018 01	G 002	2	9	6	REFACCIONES Y ACCESORIOS MENORES DE EQUIPO DE TRANSPORTE					100,000.00
18 01 03 018 01	G 002	2	9	8	REFACCIONES Y ACCESORIOS MENORES DE MAQUINARIA Y OTROS EQUIPOS					5,000.00
18 01 03 018 01	G 002	2	9	9	REFACCIONES Y ACCESORIOS MENORES OTROS BIENES MUEBLES					1,100.00
18 01 03 018 01	G 002	3	5	5	REPARACION Y MANTENIMIENTO DE EQUIPO DE TRANSPORTE					115,000.00
18 01 03 018 01	G 002	3	7	5	VIATICOS EN EL PAIS					2,500.00
18 01 03 018 01	G 002	3	9	2	IMPUESTOS Y DERECHOS					6,663.00
18 01 03 018 01	G 002	5	6	9	OTROS EQUIPOS					330,000.00

TOTAL: 1,860,343.00

*[Handwritten signature]*

*[Handwritten signature]*

*[Handwritten signature]*

006575



*[Handwritten signature]*

MUNICIPIO DE PUERTO VALLARTA  
 Sistema Integral de Contabilidad Gubernamental  
**ESTADO ANALITICO DEL EJERCICIO DEL PRESUPUESTO DE EGRESOS  
 DEL 1 DE ENERO AL 31 DE DICIEMBRE DE 2018**

*Anexo RF-05  
Hoja 6 de 6*

Análisis por: Estructura Administrativa -- Programa Presupuestario -- Objeto del Gasto

Clave Presupuestaria Descripción  
UE-TProy-NProy-PGen

Apr-Anual

<b>18 01 04</b>						<b>CENTRO DE ATENCION Y RESPUESTA INMEDIATA</b>	<b>115,000.00</b>
<b>18 01 04 018 01</b>	<b>G 003</b>					<b>CENTRO DE ATENCION Y RESPUESTA INMEDIATA EMERGENCIAS 9-1-1</b>	<b>115,000.00</b>
18 01 04 018 01	G 003	2	1	1		MATERIALES, UTILES Y EQUIPOS MENORES DE OFICINA	15,000.00
18 01 04 018 01	G 003	2	1	6		MATERIAL DE LIMPIEZA	10,000.00
18 01 04 018 01	G 003	2	9	1		HERRAMIENTAS MENORES	5,000.00
18 01 04 018 01	G 003	2	9	8		REFACCIONES Y ACCESORIOS MENORES DE MAQUINARIA Y OTROS EQUIPOS	20,000.00
18 01 04 018 01	G 003	5	1	5		EQUIPO DE COMPUTO Y DE TECNOLOGIAS DE LA INFORMACION	50,000.00
18 01 04 018 01	G 003	5	6	9		OTROS EQUIPOS	15,000.00
<b>TOTAL:</b>							<b>115,000.00</b>

*[Handwritten signature]*

*[Handwritten signature]*

*[Handwritten signature]*

**006570**



H. AYU. MIENTO CONSTITUCIONAL DE PUERTO VALLARTA, J. CO.  
 ADMINISTRACION MUNICIPAL 2015-2018  
 DIRECCION DE SEGURIDAD CIUDADANA  
 RECURSOS HUMANOS  
 PLANTILLA DE PERSONAL, SE ANEXA NOMINA DEL 01 AL 15 DE SEPTIEMBRE 2018

ANEXO RH-32

HOJA 1 DE 91

PUERTO VALLARTA, JALISCO A 30 DE SEPTIEMBRE DE 2018

N°	CODIGO	NOMBRE COMPLETO	R.F.C.	AREA	NOMBRAMIENTO	ALTA	SEXO
1	10651			SUBDIRECCION DE VIALIDAD	POLICIA	01/01/2012	
2	10356			SUBDIRECCION DE VIALIDAD	POLICIA	01/09/2010	
3	9378			SUBDIRECCION DE VIALIDAD	POLICIA	01/05/2008	
4	10540			DIRECCION DE SEGURIDAD PUBLICA	POLICIA	01/07/2011	
5	11587			DIRECCION DE SEGURIDAD PUBLICA	POLICIA	29/08/2016	
6	4194			DIRECCION DE SEGURIDAD PUBLICA	POLICIA TERCERO	11/08/1994	
7	8438			SUBDIRECCION DE VIALIDAD	POLICIA	25/05/2005	
8	11571			DIRECCION DE SEGURIDAD PUBLICA	POLICIA	16/03/2016	
9	41108			SUBDIRECCION ADMVA DE SEG PUB	POLICIA	01/12/2017	
10	11598			DIRECCION DE SEGURIDAD PUBLICA	POLICIA	29/08/2016	
11	11287			DIRECCION DE SEGURIDAD PUBLICA	POLICIA	01/06/2013	
12	11570			DIRECCION DE SEGURIDAD PUBLICA	POLICIA	16/03/2016	
13	8484			DIRECCION DE SEGURIDAD PUBLICA	POLICIA	12/09/2005	
14	11591			DIRECCION DE SEGURIDAD PUBLICA	POLICIA	29/08/2016	
15	41109			SUBDIRECCION ADMVA DE SEG PUB	POLICIA	01/12/2017	
16	6353			SUBDIRECCION DE VIALIDAD	POLICIA	21/08/2000	
17	9468			DIRECCION DE SEGURIDAD PUBLICA	POLICIA	16/09/2008	
18	9685			DIRECCION DE SEGURIDAD PUBLICA	POLICIA	01/07/2009	
19	40944			SUBDIRECCION ADMVA DE SEG PUB	POLICIA	16/01/2017	
20	5657			DIRECCION DE SEGURIDAD PUBLICA	POLICIA TERCERO	15/05/1998	
21	41110			SUBDIRECCION ADMVA DE SEG PUB	POLICIA	01/12/2017	
22	40961			SUBDIRECCION ADMVA DE SEG PUB	POLICIA	01/02/2017	
23	9171			DIRECCION DE SEGURIDAD PUBLICA	POLICIA	01/01/2008	
24	9536			DIRECCION DE SEGURIDAD PUBLICA	POLICIA	16/12/2008	
25	41112			SUBDIRECCION ADMVA DE SEG PUB	POLICIA	01/12/2017	
26	41111			SUBDIRECCION ADMVA DE SEG PUB	POLICIA	01/12/2017	
27	10528			DIRECCION DE SEGURIDAD PUBLICA	POLICIA	01/07/2011	

C. JULIO CESAR MEDINA NEVAREZ  
 COORDINADOR DE AREA

ING. JORGE MISAEL LOPEZ MURO  
 TITULAR SALIENTE

Jorge Misael Lopez Muro  
 TITULAR ENTRANTE

0065777



H. AYUNTAMIENTO CONSTITUCIONAL DE PUERTO VALLARTA, JALISCO.  
 ADMINISTRACION MUNICIPAL 2015-2018  
 DIRECCION DE SEGURIDAD CIUDADANA  
 RECURSOS HUMANOS  
 PLANTILLA DE PERSONAL, SE ANEXA NOMINA DEL 01 AL 15 DE SEPTIEMBRE 2018

ANEXO RH-32

HOJA 2 DE 91

PUERTO VALLARTA, JALISCO A 30 DE SEPTIEMBRE DE 2018

Nº	CODIGO	NOMBRE COMPLETO	R.F.C.	AREA	NOMBRAMIENTO	ALTA	SEXO
28	6743			SUBDIRECCION DE VIALIDAD	POLICIA	20/03/2001	
29	40894			SUBDIRECCION ADMVA DE SEG PUB	POLICIA	01/11/2016	
30	7573			DIRECCION DE SEGURIDAD PUBLICA	POLICIA	11/04/2003	
31	8402			DIRECCION DE SEGURIDAD PUBLICA	POLICIA	25/02/2005	
32	7674			DIRECCION DE SEGURIDAD PUBLICA	POLICIA	09/09/2003	
33	10208			DIRECCION DE SEGURIDAD PUBLICA	POLICIA	01/01/2010	
34	9632			SUBDIRECCION DE VIALIDAD	POLICIA	16/06/2008	
35	41113			SUBDIRECCION ADMVA DE SEG PUB	POLICIA	01/12/2017	
36	6825			DIRECCION DE SEGURIDAD PUBLICA	POLICIA TERCERO	27/09/2001	
37	41114			SUBDIRECCION ADMVA DE SEG PUB	POLICIA	01/12/2017	
38	41115			SUBDIRECCION ADMVA DE SEG PUB	POLICIA	01/12/2017	
39	4145			DIRECCION DE SEGURIDAD PUBLICA	POLICIA TERCERO	25/06/1994	
40	9692			DIRECCION DE SEGURIDAD PUBLICA	POLICIA	01/07/2009	
41	10199			DIRECCION DE SEGURIDAD PUBLICA	POLICIA	01/01/2010	
42	11282			DIRECCION DE SEGURIDAD PUBLICA	POLICIA	01/06/2013	
43	11588			DIRECCION DE SEGURIDAD PUBLICA	POLICIA	29/08/2016	
44	9210			DIRECCION DE SEGURIDAD PUBLICA	POLICIA	01/01/2008	
45	7448			DIRECCION DE SEGURIDAD PUBLICA	POLICIA TERCERO	14/11/2002	
46	41116			SUBDIRECCION ADMVA DE SEG PUB	POLICIA	01/12/2017	
47	10351			DIRECCION DE SEGURIDAD PUBLICA	POLICIA	01/09/2010	
48	11308			DIRECCION DE SEGURIDAD PUBLICA	POLICIA TERCERO	01/01/2014	
49	11288			DIRECCION DE SEGURIDAD PUBLICA	POLICIA	01/06/2013	
50	6690			DIRECCION DE SEGURIDAD PUBLICA	POLICIA TERCERO	30/05/2001	
51	11615			DIRECCION DE SEGURIDAD PUBLICA	POLICIA	29/08/2016	
52	5441			DIRECCION DE SEGURIDAD PUBLICA	POLICIA TERCERO	12/10/1997	
53	10727			DIRECCION DE SEGURIDAD PUBLICA	POLICIA	01/05/2012	
54	11272			DIRECCION DE SEGURIDAD PUBLICA	POLICIA	01/06/2013	

C. JULIO CESAR MEDINA NEVAREZ  
 COORDINADOR DE AREA

ING. JORGE MISAEL LOPEZ MURO  
 TITULAR SALIENTE

Jorge Misael Lopez Muro  
 TITULAR ENTRANTE

006578



H. AYU MIENTO CONSTITUCIONAL DE PUERTO VALLARTA, J CO.

ADMINISTRACION MUNICIPAL 2015-2018

DIRECCION DE SEGURIDAD CIUDADANA

RECURSOS HUMANOS

PLANTILLA DE PERSONAL, SE ANEXA NOMINA DEL 01 AL 15 DE SEPTIEMBRE 2018

ANEXO RH-32

HOJA 3 DE 91

PUERTO VALLARTA, JALISCO A 30 DE SEPTIEMBRE DE 2018

N°	CODIGO	NOMBRE COMPLETO	R.F.C.	AREA	NOMBRAMIENTO	ALTA	SEXO
55	9509			DIRECCION DE SEGURIDAD PUBLICA	POLICIA SEGUNDO	16/12/2008	
56	5548			DIRECCION DE SEGURIDAD PUBLICA	POLICIA TERCERO	04/02/1998	
57	9437			DIRECCION DE SEGURIDAD PUBLICA	POLICIA TERCERO	09/09/2008	
58	7570			DIRECCION DE SEGURIDAD PUBLICA	POLICIA TERCERO	11/04/2003	
59	9680			DIRECCION DE SEGURIDAD PUBLICA	POLICIA UR	01/07/2009	
60	11223			DIRECCION DE SEGURIDAD PUBLICA	POLICIA	01/03/2013	
61	41117			SUBDIRECCION ADMVA DE SEG PUB	POLICIA	01/12/2017	
62	9306			DIRECCION DE SEGURIDAD PUBLICA	POLICIA	01/02/2008	
63	9634			DIRECCION DE SEGURIDAD PUBLICA	POLICIA	29/06/2009	
64	1587			DIRECCION DE SEGURIDAD PUBLICA	POLICIA	16/06/1992	
65	10667			DIRECCION DE SEGURIDAD PUBLICA	POLICIA	01/01/2012	
66	41118			SUBDIRECCION ADMVA DE SEG PUB	POLICIA	01/12/2017	
67	40956			SUBDIRECCION ADMVA DE SEG PUB	POLICIA	16/01/2017	
68	7073			SUBDIRECCION DE VIALIDAD	POLICIA	18/07/2001	
69	7656			DIRECCION DE SEGURIDAD PUBLICA	POLICIA	01/09/2003	
70	9526			DIRECCION DE SEGURIDAD PUBLICA	POLICIA	16/12/2008	
71	41119			SUBDIRECCION ADMVA DE SEG PUB	POLICIA	01/12/2017	
72	2332			DIRECCION DE SEGURIDAD PUBLICA	POLICIA	01/02/1993	
73	11569			DIRECCION DE SEGURIDAD PUBLICA	POLICIA	16/03/2016	
74	5530			DIRECCION DE SEGURIDAD PUBLICA	POLICIA TERCERO	26/01/1998	
75	4649			DIRECCION DE SEGURIDAD PUBLICA	POLICIA SEGUNDO	05/07/1995	
76	9208			DIRECCION DE SEGURIDAD PUBLICA	POLICIA	01/01/2008	
77	41049			SUBDIRECCION ADMVA DE SEG PUB	POLICIA	16/07/2017	
78	5978			DIRECCION DE SEGURIDAD PUBLICA	POLICIA TERCERO	05/05/1999	
79	9478			DIRECCION DE SEGURIDAD PUBLICA	POLICIA TERCERO	29/09/2008	
80	5320			DIRECCION DE SEGURIDAD PUBLICA	POLICIA	02/05/1997	
81	10527			DIRECCION DE SEGURIDAD PUBLICA	POLICIA	01/07/2011	

C. JULIO CESAR MEDINA NEVAREZ  
COORDINADOR DE AREA

ING. JORGE MISAEL LOPEZ MURO  
TITULAR SALIENTE

Jorge Misael Lopez Muro  
TITULAR ENTRANTE

006579



H. AYU .MIENTO CONSTITUCIONAL DE PUERTO VALLARTA, CO.  
 ADMINISTRACION MUNICIPAL 2015-2018  
 DIRECCION DE SEGURIDAD CIUDADANA  
 RECURSOS HUMANOS  
 PLANTILLA DE PERSONAL, SE ANEXA NOMINA DEL 01 AL 15 DE SEPTIEMBRE 2018

ANEXO RH-32

HOJA 4 DE 91

PUERTO VALLARTA, JALISCO A 30 DE SEPTIEMBRE DE 2018

N°	CODIGO	NOMBRE COMPLETO	R.F.C.	AREA	NOMBRAMIENTO	ALTA	SEXO
82	5680			DIRECCION DE SEGURIDAD PUBLICA	POLICIA TERCERO	17/06/1998	
83	2386			SUBDIRECCION DE VIALIDAD	POLICIA SEGUNDO	01/04/1993	
84	10205			DIRECCION DE SEGURIDAD PUBLICA	POLICIA TERCERO	01/01/2010	
85	41120			SUBDIRECCION ADMVA DE SEG PUB	POLICIA	01/12/2017	
86	7409			DIRECCION DE SEGURIDAD PUBLICA	POLICIA	13/09/2002	
87	41121			SUBDIRECCION ADMVA DE SEG PUB	POLICIA	01/12/2017	
88	9197			DIRECCION DE SEGURIDAD PUBLICA	POLICIA	01/01/2008	
89	11577			DIRECCION DE SEGURIDAD PUBLICA	POLICIA	02/05/2016	
90	10655			DIRECCION DE SEGURIDAD PUBLICA	POLICIA TERCERO	01/01/2012	
91	9695			DIRECCION DE SEGURIDAD PUBLICA	POLICIA	01/07/2009	
92	41122			SUBDIRECCION ADMVA DE SEG PUB	POLICIA	01/12/2017	
93	9364			DIRECCION DE SEGURIDAD PUBLICA	POLICIA	01/05/2008	
94	11568			DIRECCION DE SEGURIDAD PUBLICA	POLICIA	16/03/2016	
95	10386			DIRECCION DE SEGURIDAD PUBLICA	POLICIA	18/11/2010	
96	9165			SUBDIRECCION DE VIALIDAD	POLICIA	01/01/2008	
97	9204			DIRECCION DE SEGURIDAD PUBLICA	POLICIA	01/01/2008	
98	10644			SUBDIRECCION DE VIALIDAD	POLICIA	01/01/2012	
99	9697			DIRECCION DE SEGURIDAD PUBLICA	POLICIA	01/07/2009	
100	1029			DIRECCION DE SEGURIDAD PUBLICA	POLICIA TERCERO	16/05/1992	
101	11278			SUBDIRECCION DE VIALIDAD	POLICIA	01/06/2013	
102	6753			DIRECCION DE SEGURIDAD PUBLICA	POLICIA	18/07/2001	
103	4276			DIRECCION DE SEGURIDAD PUBLICA	POLICIA TERCERO	14/01/1995	
104	4156			DIRECCION DE SEGURIDAD PUBLICA	POLICIA TERCERO	27/06/1994	
105	6056			SUBDIRECCION DE VIALIDAD	POLICIA TERCERO	16/08/1999	
106	6351			DIRECCION DE SEGURIDAD PUBLICA	POLICIA TERCERO	21/08/2000	
107	41123			SUBDIRECCION ADMVA DE SEG PUB	POLICIA	01/12/2017	
108	11586			DIRECCION DE SEGURIDAD PUBLICA	POLICIA	29/08/2016	

C. JULIO CESAR MEDINA NEVAREZ  
 COORDINADOR DE AREA

ING. JORGE MISAEL LOPEZ MURO  
 TITULAR SALIENTE

TITULAR ENTRANTE

006580



H. AYU MIENTO CONSTITUCIONAL DE PUERTO VALLARTA, . CO.  
 ADMINISTRACION MUNICIPAL 2015-2018  
 DIRECCION DE SEGURIDAD CIUDADANA  
 RECURSOS HUMANOS

PLANTILLA DE PERSONAL, SE ANEXA NOMINA DEL 01 AL 15 DE SEPTIEMBRE 2018

ANEXO RH-32

HOJA 5 DE 91

PUERTO VALLARTA, JALISCO A 30 DE SEPTIEMBRE DE 2018

N°	CODIGO	NOMBRE COMPLETO	R.F.C.	AREA	NOMBRAMIENTO	ALTA	SEXO
109	954			DIRECCION DE SEGURIDAD PUBLICA	POLICIA TERCERO	01/06/1989	
110	4208			DIRECCION DE SEGURIDAD PUBLICA	POLICIA TERCERO	16/06/1994	
111	41124			SUBDIRECCION ADMVA DE SEG PUB	POLICIA	01/12/2017	
112	8502			DIRECCION DE SEGURIDAD PUBLICA	POLICIA	07/10/2005	
113	11567			DIRECCION DE SEGURIDAD PUBLICA	POLICIA	16/03/2016	
114	41126			SUBDIRECCION ADMVA DE SEG PUB	POLICIA	01/12/2017	
115	5998			DIRECCION DE SEGURIDAD PUBLICA	POLICIA TERCERO	17/09/2008	
116	6766			DIRECCION DE SEGURIDAD PUBLICA	POLICIA	02/05/2016	
117	7181			SUBDIRECCION DE VIALIDAD	POLICIA	01/02/2002	
118	41127			SUBDIRECCION ADMVA DE SEG PUB	POLICIA	01/12/2017	
119	197			DIRECCION DE SEGURIDAD PUBLICA	POLICIA TERCERO	16/06/1990	
120	41128			SUBDIRECCION ADMVA DE SEG PUB	POLICIA	01/12/2017	
121	9694			DIRECCION DE SEGURIDAD PUBLICA	POLICIA	01/07/2009	
122	11613			DIRECCION DE SEGURIDAD PUBLICA	POLICIA	29/08/2016	
123	9452			DIRECCION DE SEGURIDAD PUBLICA	POLICIA	16/09/2008	
124	11214			DIRECCION DE SEGURIDAD PUBLICA	POLICIA	01/03/2013	
125	7182			SUBDIRECCION DE VIALIDAD	POLICIA	06/02/2002	
126	41048			SUBDIRECCION ADMVA DE SEG PUB	POLICIA	16/07/2017	
127	7060			DIRECCION DE SEGURIDAD PUBLICA	POLICIA TERCERO	20/03/2001	
128	11566			DIRECCION DE SEGURIDAD PUBLICA	POLICIA	16/03/2016	
129	41129			SUBDIRECCION ADMVA DE SEG PUB	POLICIA	01/12/2017	
130	9167			DIRECCION DE SEGURIDAD PUBLICA	POLICIA	01/01/2008	
131	10215			DIRECCION DE SEGURIDAD PUBLICA	POLICIA	01/01/2010	
132	41130			SUBDIRECCION ADMVA DE SEG PUB	POLICIA	01/12/2017	
133	998			DIRECCION DE SEGURIDAD PUBLICA	POLICIA PRIMERO	31/10/1991	
134	6354			DIRECCION DE SEGURIDAD PUBLICA	POLICIA TERCERO	21/08/2000	
135	9173			DIRECCION DE SEGURIDAD PUBLICA	POLICIA	01/01/2008	

C. JULIO CESAR MEDINA NEVAREZ  
 COORDINADOR DE AREA

ING. JORGE MISAEL LOPEZ MURO  
 TITULAR SALIENTE

TITULAR ENTRANTE

006581



H. AYUNTAMIENTO CONSTITUCIONAL DE PUERTO VALLARTA, JALISCO.  
 ADMINISTRACION MUNICIPAL 2015-2018  
 DIRECCION DE SEGURIDAD CIUDADANA  
 RECURSOS HUMANOS  
 PLANTILLA DE PERSONAL, SE ANEXA NOMINA DEL 01 AL 15 DE SEPTIEMBRE 2018

ANEXO RH-32

HOJA 6 DE 91

PUERTO VALLARTA, JALISCO A 30 DE SEPTIEMBRE DE 2018

Nº	CODIGO	NOMBRE COMPLETO	R.F.C.	AREA	NOMBRAMIENTO	ALTA	SEXO
136	8557			DIRECCION DE SEGURIDAD PUBLICA		20/02/2006	
137	11597			DIRECCION DE SEGURIDAD PUBLICA		29/08/2016	
138	242			DIRECCION DE SEGURIDAD PUBLICA		01/11/1990	
139	10187			SUBDIRECCION DE VIALIDAD		01/01/2010	
140	40643			SUBDIRECCION ADMVA DE SEG PUB		08/11/2015	
141	7173			DIRECCION DE SEGURIDAD PUBLICA		01/02/2002	
142	41131			SUBDIRECCION ADMVA DE SEG PUB		01/12/2017	
143	11209			DIRECCION DE SEGURIDAD PUBLICA		01/03/2013	
144	5091			DIRECCION DE SEGURIDAD PUBLICA		29/08/1996	
145	5749			SUBDIRECCION DE VIALIDAD		04/11/1998	
146	40579			SUBDIRECCION ADMVA DE SEG PUB		05/10/2015	
147	40992			SUBDIRECCION ADMVA DE SEG PUB		16/03/2017	
148	11565			SUBDIRECCION DE VIALIDAD		16/03/2016	
149	11585			DIRECCION DE SEGURIDAD PUBLICA		29/08/2016	
150	41132			SUBDIRECCION ADMVA DE SEG PUB		01/12/2017	
151	11216			SUBDIRECCION DE VIALIDAD		01/03/2013	
152	5848			SUBDIRECCION DE VIALIDAD		23/01/1999	
153	9701			DIRECCION DE SEGURIDAD PUBLICA		01/07/2009	
154	11599			DIRECCION DE SEGURIDAD PUBLICA		29/08/2016	
155	11564			DIRECCION DE SEGURIDAD PUBLICA		16/03/2016	
156	41133			SUBDIRECCION ADMVA DE SEG PUB		01/12/2017	
157	4177			DIRECCION DE SEGURIDAD PUBLICA		06/07/1994	
158	249			DIRECCION DE SEGURIDAD PUBLICA		01/01/1992	
159	41134			SUBDIRECCION ADMVA DE SEG PUB		01/12/2017	
160	9366			DIRECCION DE SEGURIDAD PUBLICA		01/05/2008	
161	11606			DIRECCION DE SEGURIDAD PUBLICA		29/08/2016	
162	5290			SUBDIRECCION DE VIALIDAD		16/03/1997	

C. JULIO CESAR MEDINA NEVAREZ  
 COORDINADOR DE AREA

ING. JORGE MISAEL LOPEZ MURO  
 TITULAR SALIENTE

Jorge Misael Lopez Muro  
 TITULAR ENTRANTE

006582





H. AYU MIENTO CONSTITUCIONAL DE PUERTO VALLARTA, . CO.

ADMINISTRACION MUNICIPAL 2015-2018

DIRECCION DE SEGURIDAD CIUDADANA

RECURSOS HUMANOS

PLANTILLA DE PERSONAL, SE ANEXA NOMINA DEL 01 AL 15 DE SEPTIEMBRE 2018

ANEXO RH-32

HOJA 7 DE 91

PUERTO VALLARTA, JALISCO A 30 DE SEPTIEMBRE DE 2018

N°	CODIGO	NOMBRE COMPLETO	R.F.C.	AREA	NOMBRAMIENTO	ALTA	SEXO
163	41135			SUBDIRECCION ADMVA DE SEG PUB	POLICIA	01/12/2017	
164	10550			DIRECCION DE SEGURIDAD PUBLICA	POLICIA	01/07/2011	
165	10130			DIRECCION DE SEGURIDAD PUBLICA	POLICIA	01/01/2010	
166	5901			DIRECCION DE SEGURIDAD PUBLICA	POLICIA TERCERO	26/01/2000	
167	6059			SUBDIRECCION DE VIALIDAD	POLICIA TERCERO	16/08/1999	
168	9150			DIRECCION DE SEGURIDAD PUBLICA	POLICIA	01/01/2008	
169	10538			DIRECCION DE SEGURIDAD PUBLICA	POLICIA	01/07/2011	
170	40998			SUBDIRECCION ADMVA DE SEG PUB	POLICIA	01/04/2017	
171	2116			DIRECCION DE SEGURIDAD PUBLICA	POLICIA PRIMERO	16/04/1992	
172	11563			DIRECCION DE SEGURIDAD PUBLICA	POLICIA	16/03/2016	
173	41137			SUBDIRECCION ADMVA DE SEG PUB	POLICIA	01/12/2017	
174	2925			SUBDIRECCION DE VIALIDAD	POLICIA TERCERO	15/02/1994	
175	8508			DIRECCION DE SEGURIDAD PUBLICA	POLICIA	04/11/2005	
176	9191			DIRECCION DE SEGURIDAD PUBLICA	POLICIA	01/01/2008	
177	9203			SUBDIRECCION DE VIALIDAD	POLICIA	01/01/2008	
178	1018			DIRECCION DE SEGURIDAD PUBLICA	POLICIA SEGUNDO	15/12/1989	
179	10673			DIRECCION DE SEGURIDAD PUBLICA	POLICIA	01/01/2012	
180	5720			SUBDIRECCION DE VIALIDAD	POLICIA SEGUNDO	09/09/1998	
181	11562			DIRECCION DE SEGURIDAD PUBLICA	POLICIA	16/03/2016	
182	8503			DIRECCION DE SEGURIDAD PUBLICA	POLICIA	07/10/2005	
183	7611			DIRECCION DE SEGURIDAD PUBLICA	POLICIA TERCERO	20/06/2003	
184	7188			DIRECCION DE SEGURIDAD PUBLICA	POLICIA TERCERO	06/02/2002	
185	11277			SUBDIRECCION DE VIALIDAD	POLICIA	01/06/2013	
186	11262			DIRECCION DE SEGURIDAD PUBLICA	POLICIA	01/06/2013	
187	9375			DIRECCION DE SEGURIDAD PUBLICA	POLICIA	01/05/2008	
188	967			DIRECCION DE SEGURIDAD PUBLICA	POLICIA	01/01/1990	
189	40965			SUBDIRECCION ADMVA DE SEG PUB	POLICIA	01/02/2017	

C. JULIO CESAR MEDINA NEVAREZ  
COORDINADOR DE AREA

ING. JORGE MISAEL LOPEZ MURO  
TITULAR SALIENTE

Jorge Misael Lopez Muro  
TITULAR ENTRANTE

006583



H. AYU MIENTO CONSTITUCIONAL DE PUERTO VALLARTA, J CO.

ADMINISTRACION MUNICIPAL 2015-2018

DIRECCION DE SEGURIDAD CIUDADANA

RECURSOS HUMANOS

PLANTILLA DE PERSONAL, SE ANEXA NOMINA DEL 01 AL 15 DE SEPTIEMBRE 2018

ANEXO RH-32

HOJA 8 DE 91

PUERTO VALLARTA, JALISCO A 30 DE SEPTIEMBRE DE 2018

N°	CODIGO	NOMBRE COMPLETO	R.F.C.	AREA	NOMBRAMIENTO	ALTA	SEXO
190	9193			DIRECCION DE SEGURIDAD PUBLICA	POLICIA	01/01/2008	
191	9148			DIRECCION DE SEGURIDAD PUBLICA	POLICIA TERCERO	01/01/2008	
192	10690			SUBDIRECCION DE VIALIDAD	POLICIA	01/01/2012	
193	7355			DIRECCION DE SEGURIDAD PUBLICA	POLICIA UA	11/07/2002	
194	9521			SUBDIRECCION DE VIALIDAD	POLICIA	16/12/2008	
195	9385			DIRECCION DE SEGURIDAD PUBLICA	POLICIA	01/05/2008	
196	41070			SUBDIRECCION ADMVA DE SEG PUB	POLICIA	01/09/2017	
197	4288			DIRECCION DE SEGURIDAD PUBLICA	POLICIA TERCERO	02/02/1995	
198	10555			DIRECCION DE SEGURIDAD PUBLICA	POLICIA	01/07/2011	
199	7507			DIRECCION DE SEGURIDAD PUBLICA	POLICIA SEGUNDO	14/02/2003	
200	11594			DIRECCION DE SEGURIDAD PUBLICA	POLICIA	29/08/2016	
201	8505			DIRECCION DE SEGURIDAD PUBLICA	POLICIA	04/11/2005	
202	9160			DIRECCION DE SEGURIDAD PUBLICA	POLICIA TERCERO	01/01/2008	
203	9471			DIRECCION DE SEGURIDAD PUBLICA	POLICIA	16/09/2008	
204	41138			SUBDIRECCION ADMVA DE SEG PUB	POLICIA	01/12/2017	
205	9391			DIRECCION DE SEGURIDAD PUBLICA	POLICIA SEGUNDO	01/05/2008	
206	4218			SUBDIRECCION DE VIALIDAD	POLICIA TERCERO	03/10/1994	
207	10647			SUBDIRECCION DE VIALIDAD	POLICIA	01/01/2012	
208	7301			SUBDIRECCION DE VIALIDAD	POLICIA SEGUNDO	21/05/2002	
209	5605			DIRECCION DE SEGURIDAD PUBLICA	POLICIA SEGUNDO	25/03/1998	
210	41142			SUBDIRECCION ADMVA DE SEG PUB	POLICIA	01/12/2017	
211	9382			SUBDIRECCION DE VIALIDAD	POLICIA	01/05/2008	
212	9455			DIRECCION DE SEGURIDAD PUBLICA	POLICIA	16/09/2008	
213	40999			SUBDIRECCION ADMVA DE SEG PUB	POLICIA	01/04/2017	
214	41010			SUBDIRECCION ADMVA DE SEG PUB	POLICIA	02/05/2017	
215	10573			DIRECCION DE SEGURIDAD PUBLICA	POLICIA	01/07/2011	
216	7675			DIRECCION DE SEGURIDAD PUBLICA	POLICIA	12/09/2003	

C. JULIO CESAR MEDINA NEVAREZ  
COORDINADOR DE AREA

ING. JORGE MISAEL LOPEZ MURO  
TITULAR SALIENTE

Jorge Misael Lopez Muro  
TITULAR ENTRANTE

006584



H. AYU .MIENTO CONSTITUCIONAL DE PUERTO VALLARTA, . CO.

ADMINISTRACION MUNICIPAL 2015-2018

DIRECCION DE SEGURIDAD CIUDADANA

RECURSOS HUMANOS

PLANTILLA DE PERSONAL, SE ANEXA NOMINA DEL 01 AL 15 DE SEPTIEMBRE 2018

ANEXO RH-32

HOJA 9 DE 91

PUERTO VALLARTA, JALISCO A 30 DE SEPTIEMBRE DE 2018

N°	CODIGO	NOMBRE COMPLETO	R.F.C.	AREA	NOMBRAMIENTO	ALTA	SEXO
217	40991			SUBDIRECCION ADMVA DE SEG PUB	POLICIA	16/03/2017	
218	7070			DIRECCION DE SEGURIDAD PUBLICA	POLICIA TERCERO	30/05/2001	
219	40837			SUBDIRECCION ADMVA DE SEG PUB	POLICIA	16/06/2016	
220	4199			SUBDIRECCION DE VIALIDAD	POLICIA TERCERO	01/09/1994	
221	10530			DIRECCION DE SEGURIDAD PUBLICA	POLICIA	01/07/2011	
222	7447			DIRECCION DE SEGURIDAD PUBLICA	POLICIA	14/11/2002	
223	41139			SUBDIRECCION ADMVA DE SEG PUB	POLICIA	01/12/2017	
224	5332			DIRECCION DE SEGURIDAD PUBLICA	POLICIA TERCERO	02/05/1997	
225	41141			SUBDIRECCION ADMVA DE SEG PUB	POLICIA	01/12/2017	
226	5176			DIRECCION DE SEGURIDAD PUBLICA	POLICIA TERCERO	03/12/1996	
227	40940			SUBDIRECCION ADMVA DE SEG PUB	POLICIA	16/01/2017	
228	10152			DIRECCION DE SEGURIDAD PUBLICA	POLICIA TERCERO	01/01/2010	
229	41140			SUBDIRECCION ADMVA DE SEG PUB	POLICIA	01/12/2017	
230	6273			DIRECCION DE SEGURIDAD PUBLICA	POLICIA PRIMERO	16/09/1995	
231	2149			DIRECCION DE SEGURIDAD PUBLICA	POLICIA SEGUNDO	16/02/1992	
232	7179			DIRECCION DE SEGURIDAD PUBLICA	POLICIA TERCERO	01/02/2002	
233	11281			DIRECCION DE SEGURIDAD PUBLICA	POLICIA	01/06/2013	
234	41143			SUBDIRECCION ADMVA DE SEG PUB	POLICIA	01/12/2017	
235	10361			DIRECCION DE SEGURIDAD PUBLICA	POLICIA SEGUNDO	01/09/2010	
236	40413			SUBDIRECCION ADMVA DE SEG PUB	POLICIA	16/10/2015	
237	11285			DIRECCION DE SEGURIDAD PUBLICA	POLICIA	01/06/2013	
238	10545			SUBDIRECCION DE VIALIDAD	POLICIA TERCERO	01/07/2011	
239	8537			DIRECCION DE SEGURIDAD PUBLICA	SUB OFICIAL	12/01/2006	
240	6754			DIRECCION DE SEGURIDAD PUBLICA	POLICIA TERCERO	18/07/2001	
241	4209			DIRECCION DE SEGURIDAD PUBLICA	POLICIA TERCERO	16/09/1994	
242	41144			SUBDIRECCION ADMVA DE SEG PUB	POLICIA	01/12/2017	
243	1008			DIRECCION DE SEGURIDAD PUBLICA	POLICIA SEGUNDO	01/03/1991	

C. JULIO CESAR MEDINA NEVAREZ  
COORDINADOR DE AREA

ING. JORGE RAFAEL LOPEZ MURO  
TITULAR SALIENTE

TITULAR ENTRANTE

006585



*Handwritten signature*

H. AYUNTAMIENTO CONSTITUCIONAL DE PUERTO VALLARTA, JALISCO.

ADMINISTRACION MUNICIPAL 2015-2018

DIRECCION DE SEGURIDAD CIUDADANA

RECURSOS HUMANOS

PLANTILLA DE PERSONAL, SE ANEXA NOMINA DEL 01 AL 15 DE SEPTIEMBRE 2018

ANEXO RH-32

HOJA 10 DE 91

PUERTO VALLARTA, JALISCO A 30 DE SEPTIEMBRE DE 2018

N°	CODIGO	NOMBRE COMPLETO	R.F.C.	AREA	NOMBRAMIENTO	ALTA	SEXO
244	8419			RECCION DE SEGURIDAD PUBLICA	POLICIA TERCERO	02/05/2005	
245	2393			JBDIRECCION DE VIALIDAD	POLICIA TERCERO	03/04/1993	
246	11212			RECCION DE SEGURIDAD PUBLICA	POLICIA TERCERO	01/03/2013	
247	4810			RECCION DE SEGURIDAD PUBLICA	POLICIA TERCERO	16/07/1998	
248	40785			JBDIRECCION DE VIALIDAD	POLICIA	19/03/2016	
249	41146			JBDIRECCION ADMVA DE SEG PUB	POLICIA	01/12/2017	
250	9390			JBDIRECCION DE VIALIDAD	POLICIA	01/05/2008	
251	10385			RECCION DE SEGURIDAD PUBLICA	POLICIA	18/11/2010	
252	40954			JBDIRECCION ADMVA DE SEG PUB	POLICIA	16/01/2017	
253	5293			RECCION DE SEGURIDAD PUBLICA	POLICIA TERCERO	16/03/1997	
254	11290			RECCION DE SEGURIDAD PUBLICA	POLICIA	01/06/2013	
255	5932			RECCION DE SEGURIDAD PUBLICA	POLICIA TERCERO	03/03/2000	
256	9293			JBDIRECCION DE VIALIDAD	POLICIA	01/02/2008	
257	5752			RECCION DE SEGURIDAD PUBLICA	POLICIA	04/11/1998	
258	198			RECCION DE SEGURIDAD PUBLICA	POLICIA SEGUNDO	15/05/1990	
259	40962			JBDIRECCION ADMVA DE SEG PUB	POLICIA	01/02/2017	
260	4932			JBDIRECCION DE VIALIDAD	POLICIA SEGUNDO	07/09/1995	
261	7056			RECCION DE SEGURIDAD PUBLICA	POLICIA SEGUNDO	20/03/2001	
262	11657	LOPEZ MURO JORGE MISAE		DIR GRAL DE SEGURIDAD CIUDADAN	COMISARIO	01/04/2018	
263	41145			SUBDIRECCION ADMVA DE SEG PUB	POLICIA	01/12/2017	
264	6805			DIRECCION DE SEGURIDAD PUBLICA	POLICIA SEGUNDO	19/04/1994	
265	5313			DIRECCION DE SEGURIDAD PUBLICA	POLICIA	09/04/1997	
266	9688			DIRECCION DE SEGURIDAD PUBLICA	POLICIA	01/07/2009	
267	11602			DIRECCION DE SEGURIDAD PUBLICA	POLICIA	29/08/2016	
268	4954			DIRECCION DE SEGURIDAD PUBLICA	POLICIA TERCERO	16/04/1996	
269	41147			SUBDIRECCION ADMVA DE SEG PUB	POLICIA	01/12/2017	
270	5546			DIRECCION DE SEGURIDAD PUBLICA	POLICIA TERCERO	04/02/1998	

*Handwritten signature*  
C. JULIO CESAR MEDINA NEVAREZ  
COORDINADOR DE AREA

*Handwritten signature*

*Handwritten signature*  
ING. JORGE MISAE LOPEZ MURO  
TITULAR SALIENTE

*Handwritten signature*  
Jorge Misael Lopez Muro  
TITULAR ENTRANTE

006586



N°	CODIGO	NOMBRE COMPLETO	R.F.C.	AREA	NOMBRAMIENTO	ALTA	SEXO
271	41148			UBDIRECCION ADMVA DE SEG PUB	POLICIA	01/12/2017	
272	11592			DIRECCION DE SEGURIDAD PUBLICA	POLICIA	29/08/2016	
273	7072			DIRECCION DE SEGURIDAD PUBLICA	POLICIA TERCERO	30/10/1998	
274	10567			UBDIRECCION DE VIALIDAD	POLICIA	01/07/2011	
275	9192			DIRECCION DE SEGURIDAD PUBLICA	POLICIA	01/01/2008	
276	7339			UBDIRECCION DE VIALIDAD	POLICIA TERCERO	23/05/2002	
277	10772			UBDIRECCION DE VIALIDAD	POLICIA	15/09/2012	
278	9451			DIRECCION DE SEGURIDAD PUBLICA	POLICIA	16/09/2008	
279	9358			DIRECCION DE SEGURIDAD PUBLICA	POLICIA TERCERO	01/05/2008	
280	9453			DIRECCION DE SEGURIDAD PUBLICA	POLICIA	16/09/2008	
281	7452			UBDIRECCION DE VIALIDAD	POLICIA	14/11/2002	
282	7445			DIRECCION DE SEGURIDAD PUBLICA	POLICIA TERCERO	14/11/2002	
283	10298			DIRECCION DE SEGURIDAD PUBLICA	POLICIA TERCERO	21/06/2010	
284	11243			UBDIRECCION DE VIALIDAD	POLICIA	01/06/2013	
285	6744			DIRECCION DE SEGURIDAD PUBLICA	POLICIA TERCERO	20/03/2001	
286	41000			UBDIRECCION ADMVA DE SEG PUB	POLICIA	01/04/2017	
287	6680			UBDIRECCION DE VIALIDAD	POLICIA	30/05/2001	
288	8266			UBDIRECCION DE VIALIDAD	POLICIA TERCERO	16/09/2004	
289	8445			DIRECCION DE SEGURIDAD PUBLICA	POLICIA	14/06/2005	
290	10705			DIRECCION DE SEGURIDAD PUBLICA	POLICIA	16/02/2012	
291	41150			UBDIRECCION ADMVA DE SEG PUB	POLICIA	01/12/2017	
292	41151			UBDIRECCION ADMVA DE SEG PUB	POLICIA	01/12/2017	
293	9467			DIRECCION DE SEGURIDAD PUBLICA	POLICIA	16/09/2008	
294	10652			UBDIRECCION DE VIALIDAD	POLICIA	01/01/2012	
295	5078			DIRECCION DE SEGURIDAD PUBLICA	POLICIA TERCERO	16/07/1996	
296	11560			DIRECCION DE SEGURIDAD PUBLICA	POLICIA	16/03/2016	
297	994			DIRECCION DE SEGURIDAD PUBLICA	POLICIA TERCERO	31/01/1990	

C. JULIO CESAR MEDINA NEVAREZ  
COORDINADOR DE AREA

ING. JORGE MISAEL LOPEZ MURO  
TITULAR SALIENTE

TITULAR ENTRANTE

006587



H. AYU **MIENTO CONSTITUCIONAL DE PUERTO VALLARTA, J CO.**  
ADMINISTRACION MUNICIPAL 2015-2018  
DIRECCION DE SEGURIDAD CIUDADANA  
RECURSOS HUMANOS  
PLANTILLA DE PERSONAL, SE ANEXA NOMINA DEL 01 AL 15 DE SEPTIEMBRE 2018

ANEXO RH-32

HOJA 12 DE 91

PUERTO VALLARTA, JALISCO A 30 DE SEPTIEMBRE DE 2018

Nº	CODIGO	NOMBRE COMPLETO	R.F.C.	AREA	NOMBRAMIENTO	ALTA	SEXO
298	5897			DIRECCION DE SEGURIDAD PUBLICA	POLICIA TERCERO	08/02/2000	
299	7265			SUBDIRECCION DE VIALIDAD	POLICIA	23/03/2002	
300	8426			DIRECCION DE SEGURIDAD PUBLICA	POLICIA	09/05/2005	
301	5738			DIRECCION DE SEGURIDAD PUBLICA	POLICIA PRIMERO	15/10/1998	
302	9460			DIRECCION DE SEGURIDAD PUBLICA	POLICIA TERCERO	16/09/2008	
303	2493			DIRECCION DE SEGURIDAD PUBLICA	POLICIA SEGUNDO	05/07/1993	
304	11221			DIRECCION DE SEGURIDAD PUBLICA	POLICIA TERCERO	01/03/2013	
305	41149			SUBDIRECCION ADMVA DE SEG PUB	POLICIA	01/12/2017	
306	7357			SUBDIRECCION DE VIALIDAD	POLICIA	11/07/2002	
307	11354			DIRECCION DE SEGURIDAD PUBLICA	POLICIA	01/08/2013	
308	40873			SUBDIRECCION ADMVA DE SEG PUB	POLICIA	01/09/2016	
309	41152			SUBDIRECCION ADMVA DE SEG PUB	POLICIA	01/12/2017	
310	10534			DIRECCION DE SEGURIDAD PUBLICA	POLICIA	01/07/2011	
311	40966			SUBDIRECCION ADMVA DE SEG PUB	POLICIA	01/02/2017	
312	10539			DIRECCION DE SEGURIDAD PUBLICA	POLICIA	01/07/2011	
313	11596			DIRECCION DE SEGURIDAD PUBLICA	POLICIA	29/08/2016	
314	9360			DIRECCION DE SEGURIDAD PUBLICA	POLICIA	01/05/2008	
315	7501			DIRECCION DE SEGURIDAD PUBLICA	POLICIA TERCERO	22/01/2003	
316	10191			SUBDIRECCION DE VIALIDAD	POLICIA	01/01/2010	
317	10194			SUBDIRECCION DE VIALIDAD	POLICIA	01/01/2010	
318	1072			DIRECCION DE SEGURIDAD PUBLICA	POLICIA SEGUNDO	01/06/1989	
319	7335			DIRECCION DE SEGURIDAD PUBLICA	POLICIA PRIMERO	23/05/2002	
320	11449			DIRECCION DE SEGURIDAD PUBLICA	POLICIA SEGUNDO	01/04/2013	
321	1872			DIRECCION DE SEGURIDAD PUBLICA	POLICIA SEGUNDO	01/12/1992	
322	40939			SUBDIRECCION ADMVA DE SEG PUB	POLICIA	16/01/2017	
323	10642			SUBDIRECCION DE VIALIDAD	POLICIA	01/01/2012	
324	41153			SUBDIRECCION ADMVA DE SEG PUB	POLICIA	01/12/2017	

  
C. JULIO CESAR MEDINA NEVAREZ  
COORDINADOR DE AREA

  
ING. JORGE MISAEEL LOPEZ MURO  
TITULAR SALIENTE

  
TITULAR ENTRANTE

006588



*Handwritten signature*

H. AYU MIENTO CONSTITUCIONAL DE PUERTO VALLARTA, CO.

ADMINISTRACION MUNICIPAL 2015-2018  
DIRECCION DE SEGURIDAD CIUDADANA  
RECURSOS HUMANOS

PLANTILLA DE PERSONAL, SE ANEXA NOMINA DEL 01 AL 15 DE SEPTIEMBRE 2018

ANEXO RH-32

HOJA 13 DE 91

PUERTO VALLARTA, JALISCO A 30 DE SEPTIEMBRE DE 2018

N°	CODIGO	NOMBRE COMPLETO	R.F.C.	AREA	NOMBRAMIENTO	ALTA	SEXO
325	11584			DIRECCION DE SEGURIDAD PUBLICA	POLICIA	29/08/2016	
326	10575			DIRECCION DE SEGURIDAD PUBLICA	POLICIA	01/07/2011	
327	11246			DIRECCION DE SEGURIDAD PUBLICA	POLICIA	01/06/2013	
328	7607			DIRECCION DE SEGURIDAD PUBLICA	POLICIA TERCERO	16/06/2003	
329	11559			DIRECCION DE SEGURIDAD PUBLICA	POLICIA	16/03/2016	
330	10656			DIRECCION DE SEGURIDAD PUBLICA	POLICIA	01/01/2012	
331	9182			DIRECCION DE SEGURIDAD PUBLICA	POLICIA	01/01/2008	
332	9463			DIRECCION DE SEGURIDAD PUBLICA	POLICIA	16/09/2008	
333	10338			DIRECCION DE SEGURIDAD PUBLICA	POLICIA	01/09/2010	
334	6820			DIRECCION DE SEGURIDAD PUBLICA	POLICIA TERCERO	27/09/2001	
335	5979			DIRECCION DE SEGURIDAD PUBLICA	POLICIA TERCERO	05/05/1999	
336	9698			DIRECCION DE SEGURIDAD PUBLICA	POLICIA TERCERO	01/07/2009	
337	10359			SUBDIRECCION DE VIALIDAD	POLICIA	01/09/2010	
338	11590			DIRECCION DE SEGURIDAD PUBLICA	POLICIA	29/08/2016	
339	41154			SUBDIRECCION ADMVA DE SEG PUB	POLICIA	01/12/2017	
340	11280			DIRECCION DE SEGURIDAD PUBLICA	POLICIA	01/06/2013	
341	8556			DIRECCION DE SEGURIDAD PUBLICA	POLICIA TERCERO	20/02/2006	
342	11617			DIRECCION DE SEGURIDAD PUBLICA	POLICIA	16/01/2013	
343	10678			DIRECCION DE SEGURIDAD PUBLICA	POLICIA	01/01/2012	
344	9705			DIRECCION DE SEGURIDAD PUBLICA	POLICIA	01/07/2009	
345	11593			DIRECCION DE SEGURIDAD PUBLICA	POLICIA	29/08/2016	
346	10658			DIRECCION DE SEGURIDAD PUBLICA	POLICIA TERCERO	01/01/2012	
347	6344			SUBDIRECCION DE VIALIDAD	POLICIA	21/08/2000	
348	10529			DIRECCION DE SEGURIDAD PUBLICA	POLICIA	01/07/2011	
349	10454			DIRECCION DE SEGURIDAD PUBLICA	POLICIA	04/01/2011	
350	6272			DIRECCION DE SEGURIDAD PUBLICA	POLICIA TERCERO	16/09/1995	
351	2400			DIRECCION DE SEGURIDAD PUBLICA	POLICIA	01/04/1993	

C. JULIO CESAR MEDINA NEVAREZ  
COORDINADOR DE AREA

ING. JORGE MISSEL LOPEZ MURO  
TITULAR SALIENTE

Jorge Misael Lopez Muro  
TITULAR ENTRANTE

006589



H. AYU MIENTO CONSTITUCIONAL DE PUERTO VALLARTA, J CO.  
 ADMINISTRACION MUNICIPAL 2015-2018  
 DIRECCION DE SEGURIDAD CIUDADANA  
 RECURSOS HUMANOS  
 PLANTILLA DE PERSONAL, SE ANEXA NOMINA DEL 01 AL 15 DE SEPTIEMBRE 2018

ANEXO RH-32

HOJA 14 DE 91

PUERTO VALLARTA, JALISCO A 30 DE SEPTIEMBRE DE 2018

N°	CODIGO	NOMBRE COMPLETO	R.F.C.	AREA	NOMBRAMIENTO	ALTA	SEXO
352	892			SUBDIRECCION DE VIALIDAD	POLICIA TERCERO	16/08/1990	
353	7334			DIRECCION DE SEGURIDAD PUBLICA	POLICIA	23/05/2002	
354	7587			DIRECCION DE SEGURIDAD PUBLICA	POLICIA SEGUNDO	07/05/2003	
355	9447			SUBDIRECCION DE VIALIDAD	POLICIA	16/09/2008	
356	8578			DIRECCION DE SEGURIDAD PUBLICA	POLICIA	19/07/2006	
357	11292			DIRECCION DE SEGURIDAD PUBLICA	POLICIA	01/06/2013	
358	41034			SUBDIRECCION ADMVA DE SEG PUB	POLICIA	01/07/2017	
359	9530			DIRECCION DE SEGURIDAD PUBLICA	POLICIA SEGUNDO	16/12/2008	
360	5644			DIRECCION DE SEGURIDAD PUBLICA	POLICIA TERCERO	06/05/1998	
361	9295			SUBDIRECCION DE VIALIDAD	POLICIA	01/02/2008	
362	4709			DIRECCION DE SEGURIDAD PUBLICA	POLICIA UA	16/09/1995	
363	2126			DIRECCION DE SEGURIDAD PUBLICA	POLICIA TERCERO	16/04/1992	
364	4181			DIRECCION DE SEGURIDAD PUBLICA	POLICIA TERCERO	15/01/1994	
365	11258			DIRECCION DE SEGURIDAD PUBLICA	POLICIA	01/06/2013	
366	7533			SUBDIRECCION DE VIALIDAD	POLICIA	14/02/2003	
367	6817			DIRECCION DE SEGURIDAD PUBLICA	POLICIA	27/09/2001	
368	5601			SUBDIRECCION DE VIALIDAD	POLICIA TERCERO	25/03/1998	
369	4736			SUBDIRECCION DE VIALIDAD	POLICIA TERCERO	28/08/1995	
370	41155			SUBDIRECCION ADMVA DE SEG PUB	POLICIA	01/12/2017	
371	2687			SUBDIRECCION DE VIALIDAD	POLICIA TERCERO	16/11/1993	
372	41156			SUBDIRECCION ADMVA DE SEG PUB	POLICIA	01/12/2017	
373	7571			DIRECCION DE SEGURIDAD PUBLICA	POLICIA	11/04/2003	
374	10974			DIRECCION DE SEGURIDAD PUBLICA	POLICIA SEGUNDO	01/10/2012	
375	9513			SUBDIRECCION DE VIALIDAD	POLICIA	16/12/2008	
376	7166			DIRECCION DE SEGURIDAD PUBLICA	POLICIA	01/02/2002	
377	7261			DIRECCION DE SEGURIDAD PUBLICA	POLICIA SEGUNDO	20/03/2002	
378	7606			DIRECCION DE SEGURIDAD PUBLICA	POLICIA	16/06/2003	

C. JULIO CESAR MEDINA NEVAREZ  
 COORDINADOR DE AREA

ING. JORGE MIGUEL LOPEZ MURO  
 TITULAR SALIENTE

TITULAR ENTRANTE

0065990





*Handwritten signature*

H. AYU MIENTO CONSTITUCIONAL DE PUERTO VALLARTA, J CO.

ADMINISTRACION MUNICIPAL 2015-2018

DIRECCION DE SEGURIDAD CIUDADANA

RECURSOS HUMANOS

PLANTILLA DE PERSONAL, SE ANEXA NOMINA DEL 01 AL 15 DE SEPTIEMBRE 2018

ANEXO RH-32

HOJA 15 DE 91

PUERTO VALLARTA, JALISCO A 30 DE SEPTIEMBRE DE 2018

N°	CODIGO	NOMBRE COMPLETO	R.F.C.	AREA	NOMBRAMIENTO	ALTA	SEXO
379	6765			DIRECCION DE SEGURIDAD PUBLICA	POLICIA	18/07/2001	
380	5325			SUBDIRECCION DE VIALIDAD	POLICIA PRIMERO	02/05/1997	
381	956			DIRECCION DE SEGURIDAD PUBLICA	POLICIA TERCERO	01/06/1989	
382	9164			DIRECCION DE SEGURIDAD PUBLICA	POLICIA	01/01/2008	
383	10532			DIRECCION DE SEGURIDAD PUBLICA	POLICIA	01/07/2011	
384	4249			DIRECCION DE SEGURIDAD PUBLICA	POLICIA SEGUNDO	13/12/1994	
385	10349			SUBDIRECCION DE VIALIDAD	POLICIA	01/09/2010	
386	9690			SUBDIRECCION DE VIALIDAD	POLICIA	01/07/2009	
387	10136			DIRECCION DE SEGURIDAD PUBLICA	POLICIA	01/01/2010	
388	10357			SUBDIRECCION DE VIALIDAD	POLICIA	01/09/2010	
389	9275			DIRECCION DE SEGURIDAD PUBLICA	POLICIA	01/02/2008	
390	11616			DIRECCION DE SEGURIDAD PUBLICA	POLICIA	29/08/2016	
391	9371			DIRECCION DE SEGURIDAD PUBLICA	POLICIA	01/05/2008	
392	10689			DIRECCION DE SEGURIDAD PUBLICA	POLICIA	01/01/2012	
393	40993			SUBDIRECCION ADMVA DE SEG PUB	POLICIA	16/03/2017	
394	11589			DIRECCION DE SEGURIDAD PUBLICA	POLICIA	29/08/2016	
395	40964			SUBDIRECCION ADMVA DE SEG PUB	POLICIA	01/02/2017	
396	9185			DIRECCION DE SEGURIDAD PUBLICA	POLICIA	01/01/2008	
397	40960			SUBDIRECCION ADMVA DE SEG PUB	POLICIA	01/02/2017	
398	2609			DIRECCION DE SEGURIDAD PUBLICA	POLICIA SEGUNDO	05/09/1994	
399	9291			SUBDIRECCION DE VIALIDAD	POLICIA	01/02/2008	
400	9169			DIRECCION DE SEGURIDAD PUBLICA	POLICIA UA	01/01/2008	
401	11291			DIRECCION DE SEGURIDAD PUBLICA	POLICIA	01/06/2013	
402	9594			DIRECCION DE SEGURIDAD PUBLICA	POLICIA	09/02/2009	
403	11210			DIRECCION DE SEGURIDAD PUBLICA	POLICIA	01/03/2013	
404	9539			DIRECCION DE SEGURIDAD PUBLICA	POLICIA	16/12/2008	
405	40942			SUBDIRECCION ADMVA DE SEG PUB	POLICIA	16/01/2017	

C. JULIO CESAR MEDINA NEVAREZ  
COORDINADOR DE AREA

ING. JORGE MISAEL LOPEZ MURO  
TITULAR SALIENTE

*Handwritten signature*  
TITULAR ENTRANTE

006591



*Handwritten signature*

H. AYU MIENTO CONSTITUCIONAL DE PUERTO VALLARTA, J CO.  
 ADMINISTRACION MUNICIPAL 2015-2018  
 DIRECCION DE SEGURIDAD CIUDADANA  
 RECURSOS HUMANOS  
 PLANTILLA DE PERSONAL, SE ANEXA NOMINA DEL 01 AL 15 DE SEPTIEMBRE 2018

ANEXO RH-32

HOJA 16 DE 91

PUERTO VALLARTA, JALISCO A 30 DE SEPTIEMBRE DE 2018

N°	CODIGO	NOMBRE COMPLETO	R.F.C.	AREA	NOMBRAMIENTO	ALTA	SEXO
406	41157			SUBDIRECCION ADMVA DE SEG PUB	POLICIA	01/12/2017	
407	977			DIRECCION DE SEGURIDAD PUBLICA	POLICIA TERCERO	01/02/1990	
408	10334			DIRECCION DE SEGURIDAD PUBLICA	POLICIA	02/05/2016	
409	9687			DIRECCION DE SEGURIDAD PUBLICA	POLICIA	01/07/2009	
410	40943			SUBDIRECCION ADMVA DE SEG PUB	POLICIA	16/01/2017	
411	7356			DIRECCION DE SEGURIDAD PUBLICA	POLICIA TERCERO	11/07/2002	
412	40986			SUBDIRECCION ADMVA DE SEG PUB	POLICIA	16/03/2017	
413	40818			SUBDIRECCION ADMVA DE SEG PUB	POLICIA	02/06/2016	
414	9190			DIRECCION DE SEGURIDAD PUBLICA	POLICIA	01/01/2008	
415	10676			DIRECCION DE SEGURIDAD PUBLICA	POLICIA	01/01/2012	
416	9691			DIRECCION DE SEGURIDAD PUBLICA	POLICIA	01/07/2009	
417	41159			SUBDIRECCION ADMVA DE SEG PUB	POLICIA	01/12/2017	
418	7457			DIRECCION DE SEGURIDAD PUBLICA	POLICIA	14/11/2002	
419	41047			SUBDIRECCION ADMVA DE SEG PUB	POLICIA	16/07/2017	
420	9388			DIRECCION DE SEGURIDAD PUBLICA	POLICIA	01/05/2008	
421	9184			DIRECCION DE SEGURIDAD PUBLICA	POLICIA	01/01/2008	
422	9512			DIRECCION DE SEGURIDAD PUBLICA	POLICIA TERCERO	16/12/2008	
423	9380			SUBDIRECCION DE VIALIDAD	POLICIA	01/05/2008	
424	41158			SUBDIRECCION ADMVA DE SEG PUB	POLICIA	01/12/2017	
425	10648			SUBDIRECCION DE VIALIDAD	POLICIA	01/01/2012	
426	9684			DIRECCION DE SEGURIDAD PUBLICA	POLICIA	01/07/2009	
427	7535			DIRECCION DE SEGURIDAD PUBLICA	POLICIA	14/02/2003	
428	9195			DIRECCION DE SEGURIDAD PUBLICA	POLICIA	01/01/2008	
429	10189			SUBDIRECCION DE VIALIDAD	POLICIA	01/01/2010	
430	11557			DIRECCION DE SEGURIDAD PUBLICA	POLICIA	16/03/2016	
431	9154			DIRECCION DE SEGURIDAD PUBLICA	POLICIA TERCERO	01/01/2008	
432	6061			SUBDIRECCION DE VIALIDAD	POLICIA TERCERO	16/08/1999	

*Handwritten signature*  
 C. JULIO CESAR MEDINA NEVAREZ  
 COORDINADOR DE AREA

*Handwritten signature*  
 ING. JORGE MISAEL LOPEZ MURO  
 TITULAR SALIENTE

*Handwritten signature*  
 TITULAR ENTRANTE

006592



*[Handwritten signature]*

H. AYU VIENTO CONSTITUCIONAL DE PUERTO VALLARTA, J CO.  
 ADMINISTRACION MUNICIPAL 2015-2018  
 DIRECCION DE SEGURIDAD CIUDADANA  
 RECURSOS HUMANOS  
 PLANTILLA DE PERSONAL, SE ANEXA NOMINA DEL 01 AL 15 DE SEPTIEMBRE 2018

ANEXO RH-32

HOJA 17 DE 91

PUERTO VALLARTA, JALISCO A 30 DE SEPTIEMBRE DE 2018

N°	CODIGO	NOMBRE COMPLETO	P.E.C.	AREA	NOMBRAMIENTO	ALTA	SEXO
433	41015			UBDIRECCION ADMVA DE SEG PUB	POLICIA	16/05/2017	
434	10672			DIRECCION DE SEGURIDAD PUBLICA	POLICIA	01/01/2012	
435	6833			UBDIRECCION DE VIALIDAD	POLICIA	27/09/2001	
436	41016			UBDIRECCION ADMVA DE SEG PUB	POLICIA	16/05/2017	
437	11612			DIRECCION DE SEGURIDAD PUBLICA	POLICIA	29/08/2016	
438	5756			DIRECCION DE SEGURIDAD PUBLICA	POLICIA SEGUNDO	04/11/1998	
439	7657			DIRECCION DE SEGURIDAD PUBLICA	POLICIA TERCERO	01/09/2003	
440	6337			DIRECCION DE SEGURIDAD PUBLICA	POLICIA	10/08/2000	
441	4735			DIRECCION DE SEGURIDAD PUBLICA	POLICIA TERCERO	23/09/1998	
442	10172			UBDIRECCION DE VIALIDAD	POLICIA	01/01/2010	
443	11251			DIRECCION DE SEGURIDAD PUBLICA	POLICIA	01/06/2013	
444	6275			DIRECCION DE SEGURIDAD PUBLICA	POLICIA PRIMERO	11/07/1997	
445	2137			DIRECCION DE SEGURIDAD PUBLICA	POLICIA SEGUNDO	16/07/1992	
446	9445			UBDIRECCION DE VIALIDAD	POLICIA	16/09/2008	
447	40945			UBDIRECCION ADMVA DE SEG PUB	POLICIA	16/01/2017	
448	41160			UBDIRECCION ADMVA DE SEG PUB	POLICIA	01/12/2017	
449	5841			UBDIRECCION DE VIALIDAD	POLICIA TERCERO	16/01/1998	
450	9174			DIRECCION DE SEGURIDAD PUBLICA	POLICIA	01/01/2008	
451	5982			DIRECCION DE SEGURIDAD PUBLICA	POLICIA	05/05/1999	
452	10188			UBDIRECCION DE VIALIDAD	POLICIA	01/01/2010	
453	10195			DIRECCION DE SEGURIDAD PUBLICA	POLICIA	01/01/2010	
454	11607			DIRECCION DE SEGURIDAD PUBLICA	POLICIA	29/08/2016	
455	11255			DIRECCION DE SEGURIDAD PUBLICA	POLICIA	01/06/2013	
456	41011			UBDIRECCION ADMVA DE SEG PUB	POLICIA	02/05/2017	
457	11245			DIRECCION DE SEGURIDAD PUBLICA	POLICIA	01/06/2013	
458	968			DIRECCION DE SEGURIDAD PUBLICA	POLICIA PRIMERO	16/11/1991	
459	11279			UBDIRECCION DE VIALIDAD	POLICIA	01/06/2013	

*[Signature]*  
 C. JULIO CESAR MEDINA NEVAREZ  
 COORDINADOR DE AREA

*[Signature]*  
 ING. JORGE MISAEL LOPEZ MURO  
 TITULAR SALIENTE

*[Signature]*  
 TITULAR ENTRANTE

006593



H. AYU. GOBIERNO CONSTITUCIONAL DE PUERTO VALLARTA, JALISCO.  
 ADMINISTRACION MUNICIPAL 2015-2018  
 DIRECCION DE SEGURIDAD CIUDADANA  
 RECURSOS HUMANOS  
 PLANTILLA DE PERSONAL, SE ANEXA NOMINA DEL 01 AL 15 DE SEPTIEMBRE 2018

ANEXO RH-32

HOJA 18 DE 91

PUERTO VALLARTA, JALISCO A 30 DE SEPTIEMBRE DE 2018

N°	CODIGO	NOMBRE COMPLETO	R.F.C.	AREA	NOMBRAMIENTO	ALTA	SEXO
460	6165			SUBDIRECCION DE VIALIDAD	POLICIA TERCERO	21/02/2000	
461	40941			SUBDIRECCION ADMVA DE SEG PUB	POLICIA	16/01/2017	
462	6086			DIRECCION DE SEGURIDAD PUBLICA	POLICIA SEGUNDO	29/10/1999	
463	7652			DIRECCION DE SEGURIDAD PUBLICA	POLICIA TERCERO UA	01/09/2003	
464	11208			DIRECCION DE SEGURIDAD PUBLICA	POLICIA	01/03/2013	
465	41071			SUBDIRECCION ADMVA DE SEG PUB	POLICIA	01/09/2017	
466	11605			DIRECCION DE SEGURIDAD PUBLICA	POLICIA	29/08/2016	
467	6685			DIRECCION DE SEGURIDAD PUBLICA	POLICIA	30/05/2001	
468	6761			DIRECCION DE SEGURIDAD PUBLICA	POLICIA TERCERO	18/07/2001	
469	11611			DIRECCION DE SEGURIDAD PUBLICA	POLICIA	29/08/2016	
470	6703			SUBDIRECCION DE VIALIDAD	POLICIA	04/06/2001	
471	6339			SUBDIRECCION DE VIALIDAD	POLICIA	17/08/2000	
472	291			DIRECCION DE SEGURIDAD PUBLICA	POLICIA SEGUNDO	15/09/1991	
473	11610			DIRECCION DE SEGURIDAD PUBLICA	POLICIA	29/08/2016	
474	5910			DIRECCION DE SEGURIDAD PUBLICA	POLICIA	03/02/1999	
475	10669			DIRECCION DE SEGURIDAD PUBLICA	POLICIA	01/01/2012	
476	10174			SUBDIRECCION DE VIALIDAD	POLICIA	01/01/2010	
477	41161			SUBDIRECCION ADMVA DE SEG PUB	POLICIA	01/12/2017	
478	11274			DIRECCION DE SEGURIDAD PUBLICA	POLICIA	01/06/2013	
479	10171			SUBDIRECCION DE VIALIDAD	POLICIA	01/01/2010	
480	6023			DIRECCION DE SEGURIDAD PUBLICA	POLICIA SEGUNDO	16/06/1999	
481	41163			SUBDIRECCION ADMVA DE SEG PUB	POLICIA	01/12/2017	
482	41162			SUBDIRECCION ADMVA DE SEG PUB	POLICIA	01/12/2017	
483	6536			DIRECCION DE SEGURIDAD PUBLICA	POLICIA SEGUNDO	02/02/2001	
484	9381			DIRECCION DE SEGURIDAD PUBLICA	POLICIA	01/05/2008	
485	41164			SUBDIRECCION ADMVA DE SEG PUB	POLICIA	01/12/2017	
486	9163			SUBDIRECCION DE VIALIDAD	POLICIA	01/01/2008	

  
 C. JULIO CESAR MEDINA NEVAREZ  
 COORDINADOR DE AREA

  
 ING. JORGE MSAEL LOPEZ MURO  
 TITULAR SALIENTE

  
 TITULAR ENTRANTE

006594



*[Handwritten signature]*

H. AYU MIENTO CONSTITUCIONAL DE PUERTO VALLARTA, J CO.  
 ADMINISTRACION MUNICIPAL 2015-2018  
 DIRECCION DE SEGURIDAD CIUDADANA  
 RECURSOS HUMANOS  
 PLANTILLA DE PERSONAL, SE ANEXA NOMINA DEL 01 AL 15 DE SEPTIEMBRE 2018

ANEXO RH-32

HOJA 19 DE 91

PUERTO VALLARTA, JALISCO A 30 DE SEPTIEMBRE DE 2018

N°	CODIGO	NOMBRE COMPLETO	R.F.C.	AREA	NOMBRAMIENTO	ALTA	SEXO
487	41165			UBDIRECCION ADMVA DE SEG PUB	POLICIA	01/12/2017	
488	10583			DIRECCION DE SEGURIDAD PUBLICA	POLICIA	08/07/2011	
489	5333			DIRECCION DE SEGURIDAD PUBLICA	POLICIA SEGUNDO	02/05/1997	
490	5603			DIRECCION DE SEGURIDAD PUBLICA	POLICIA TERCERO	25/03/1998	
491	40928			UBDIRECCION ADMVA DE SEG PUB	POLICIA	01/12/2016	
492	5755			DIRECCION DE SEGURIDAD PUBLICA	POLICIA TERCERO	04/11/1998	
493	10548			DIRECCION DE SEGURIDAD PUBLICA	POLICIA	01/07/2011	
494	11595			DIRECCION DE SEGURIDAD PUBLICA	POLICIA	29/08/2016	
495	11261			DIRECCION DE SEGURIDAD PUBLICA	POLICIA	01/06/2013	
496	9704			DIRECCION DE SEGURIDAD PUBLICA	POLICIA	01/07/2009	
497	41166			UBDIRECCION ADMVA DE SEG PUB	POLICIA	01/12/2017	
498	8504			DIRECCION DE SEGURIDAD PUBLICA	POLICIA TERCERO	07/10/2005	
499	9446			UBDIRECCION DE VIALIDAD	POLICIA	16/09/2008	
500	9386			DIRECCION DE SEGURIDAD PUBLICA	POLICIA	01/05/2008	
501	999			DIRECCION DE SEGURIDAD PUBLICA	POLICIA TERCERO	31/01/1990	
502	10659			DIRECCION DE SEGURIDAD PUBLICA	POLICIA	01/01/2012	
503	10572			DIRECCION DE SEGURIDAD PUBLICA	POLICIA	01/07/2011	
504	9196			DIRECCION DE SEGURIDAD PUBLICA	POLICIA	01/01/2008	
505	11558			DIRECCION DE SEGURIDAD PUBLICA	POLICIA	16/03/2016	
506	9355			DIRECCION DE SEGURIDAD PUBLICA	POLICIA SEGUNDO	01/05/2008	
507	10348			DIRECCION DE SEGURIDAD PUBLICA	POLICIA	01/09/2010	
508	9522			DIRECCION DE SEGURIDAD PUBLICA	POLICIA	16/12/2008	
509	6338			DIRECCION DE SEGURIDAD PUBLICA	POLICIA	15/08/2000	
510	41167			UBDIRECCION ADMVA DE SEG PUB	POLICIA	01/12/2017	
511	11289			DIRECCION DE SEGURIDAD PUBLICA	POLICIA	01/06/2013	
512	4255			DIRECCION DE SEGURIDAD PUBLICA	POLICIA	01/01/1995	
513	7241			DIRECCION DE SEGURIDAD PUBLICA	POLICIA	23/03/2002	

*[Handwritten signature]*  
 C. JULIO CESAR MEDINA NEVAREZ  
 COORDINADOR DE AREA

*[Handwritten signature]*  
 ING. JORGE MISAEL LOPEZ MURO  
 TITULAR SALIENTE

*[Handwritten signature]*  
 TITULAR ENTRANTE

006595



H. AYU BIENTO CONSTITUCIONAL DE PUERTO VALLARTA, J CO.  
 ADMINISTRACION MUNICIPAL 2015-2018  
 DIRECCION DE SEGURIDAD CIUDADANA  
 RECURSOS HUMANOS  
 PLANTILLA DE PERSONAL, SE ANEXA NOMINA DEL 01 AL 15 DE SEPTIEMBRE 2018

ANEXO RH-32

HOJA 20 DE 91

PUERTO VALLARTA, JALISCO A 30 DE SEPTIEMBRE DE 2018

N°	CODIGO	NOMBRE COMPLETO	R.F.C.	AREA	NOMBRAMIENTO	ALTA	SEXO
514	10455			DIRECCION DE SEGURIDAD PUBLICA	POLICIA SEGUNDO	08/01/2011	
515	8104	RUBIO AVALOS EVERARDO		SUBDIRECCION DE VIALIDAD	SUB DIRECTOR DE TRANSITO	01/01/2004	
516	10185			UBDIRECCION DE VIALIDAD	POLICIA SEGUNDO	01/01/2010	
517	9449			UBDIRECCION DE VIALIDAD	POLICIA PRIMERO	16/09/2008	
518	10181			UBDIRECCION DE VIALIDAD	POLICIA	01/01/2010	
519	11079			UBDIRECCION DE VIALIDAD	POLICIA PRIMERO	16/10/2012	
520	11614			DIRECCION DE SEGURIDAD PUBLICA	POLICIA	29/08/2016	
521	10184			UBDIRECCION DE VIALIDAD	POLICIA	01/01/2010	
522	10290			DIRECCION DE SEGURIDAD PUBLICA	POLICIA	01/06/2010	
523	9359			DIRECCION DE SEGURIDAD PUBLICA	POLICIA TERCERO	01/05/2008	
524	10649			UBDIRECCION DE VIALIDAD	POLICIA	01/01/2012	
525	10180			UBDIRECCION DE VIALIDAD	POLICIA	01/01/2010	
526	9387			DIRECCION DE SEGURIDAD PUBLICA	POLICIA	01/05/2008	
527	40955			UBDIRECCION ADMVA DE SEG PUB	POLICIA	16/01/2017	
528	10369			DIRECCION DE SEGURIDAD PUBLICA	POLICIA	07/10/2010	
529	10681			DIRECCION DE SEGURIDAD PUBLICA	POLICIA	01/01/2012	
530	9194			DIRECCION DE SEGURIDAD PUBLICA	POLICIA TERCERO	01/01/2008	
531	11254			DIRECCION DE SEGURIDAD PUBLICA	POLICIA	01/06/2013	
532	11556			DIRECCION DE SEGURIDAD PUBLICA	POLICIA	16/03/2016	
533	11293			DIRECCION DE SEGURIDAD PUBLICA	POLICIA	01/06/2013	
534	41168			UBDIRECCION ADMVA DE SEG PUB	POLICIA	01/12/2017	
535	9488			DIRECCION DE SEGURIDAD PUBLICA	POLICIA	11/10/2008	
536	10358			UBDIRECCION DE VIALIDAD	POLICIA	01/09/2010	
537	41004			UBDIRECCION ADMVA DE SEG PUB	POLICIA	02/05/2017	
538	11256			DIRECCION DE SEGURIDAD PUBLICA	POLICIA	02/05/2016	
539	5721			UBDIRECCION DE VIALIDAD	POLICIA TERCERO	09/09/1998	
540	9493			DIRECCION DE SEGURIDAD PUBLICA	POLICIA	30/10/2008	

C. JULIO CESAR MEDINA NEVAREZ  
 COORDINADOR DE AREA

ING. JORGE MISAEL LOPEZ MURO  
 TITULAR SALIENTE

TITULAR ENTRANTE

006590



*[Handwritten signature]*

H. AYU. MIENTO CONSTITUCIONAL DE PUERTO VALLARTA, J. CO.  
 ADMINISTRACION MUNICIPAL 2015-2018  
 DIRECCION DE SEGURIDAD CIUDADANA  
 RECURSOS HUMANOS  
 PLANTILLA DE PERSONAL, SE ANEXA NOMINA DEL 01 AL 15 DE SEPTIEMBRE 2018

ANEXO RH-32

HOJA 21 DE 91

PUERTO VALLARTA, JALISCO A 30 DE SEPTIEMBRE DE 2018

N°	CODIGO	NOMBRE COMPLETO	R.F.C.	AREA	NOMBRAMIENTO	ALTA	SEXO
541	41180			SUBDIRECCION ADMVA DE SEG PUB	POLICIA	01/12/2017	
542	1504			DIRECCION DE SEGURIDAD PUBLICA	POLICIA PRIMERO	01/05/1992	
543	8629			DIRECCION DE SEGURIDAD PUBLICA	POLICIA	16/12/2006	
544	9367			DIRECCION DE SEGURIDAD PUBLICA	POLICIA	01/05/2008	
545	7358			DIRECCION DE SEGURIDAD PUBLICA	POLICIA TERCERO	11/07/2002	
546	6767			DIRECCION DE SEGURIDAD PUBLICA	POLICIA TERCERO	07/08/2001	
547	9205			DIRECCION DE SEGURIDAD PUBLICA	POLICIA PRIMERO	01/01/2008	
548	41169			SUBDIRECCION ADMVA DE SEG PUB	POLICIA	01/12/2017	
549	7264			SUBDIRECCION DE VIALIDAD	POLICIA	23/03/2002	
550	11072			DIRECCION DE SEGURIDAD PUBLICA	POLICIA	15/10/2012	
551	9472			DIRECCION DE SEGURIDAD PUBLICA	POLICIA	16/09/2008	
552	10170			SUBDIRECCION DE VIALIDAD	POLICIA	01/01/2010	
553	1085			DIRECCION DE SEGURIDAD PUBLICA	POLICIA	01/04/1990	
554	11211			DIRECCION DE SEGURIDAD PUBLICA	POLICIA	01/03/2013	
555	11263			DIRECCION DE SEGURIDAD PUBLICA	POLICIA	01/06/2013	
556	9156			DIRECCION DE SEGURIDAD PUBLICA	POLICIA	01/01/2008	
557	6102			SUBDIRECCION ADMVA DE SEG PUB	POLICIA SEGUNDO	01/04/2013	
558	7568			DIRECCION DE SEGURIDAD PUBLICA	POLICIA SEGUNDO	11/04/2003	
559	11206			DIRECCION DE SEGURIDAD PUBLICA	POLICIA	01/03/2013	
560	10553			DIRECCION DE SEGURIDAD PUBLICA	POLICIA	01/07/2011	
561	11253			DIRECCION DE SEGURIDAD PUBLICA	POLICIA	01/06/2013	
562	41170			SUBDIRECCION ADMVA DE SEG PUB	POLICIA	01/12/2017	
563	4714			DIRECCION DE SEGURIDAD PUBLICA	POLICIA	16/09/1995	
564	7338			DIRECCION DE SEGURIDAD PUBLICA	POLICIA	23/05/2002	
565	10562			DIRECCION DE SEGURIDAD PUBLICA	POLICIA TERCERO	01/07/2011	
566	11604			DIRECCION DE SEGURIDAD PUBLICA	POLICIA	29/08/2016	
567	6118			SUBDIRECCION DE VIALIDAD	POLICIA	01/12/1999	

006597

C. JULIO CESAR MEDINA NEVAREZ  
COORDINADOR DE AREA

ING. JORGE MIGUEL LOPEZ MURO  
TITULAR SALIENTE

TITULAR ENTRANTE

*[Handwritten signature]*

*[Handwritten signature]*

*[Handwritten signature]*

*[Handwritten signature]*



*Handwritten signature*

H. AYU. MIENTO CONSTITUCIONAL DE PUERTO VALLARTA, J. O.  
 ADMINISTRACION MUNICIPAL 2015-2018  
 DIRECCION DE SEGURIDAD CIUDADANA  
 RECURSOS HUMANOS  
 PLANTILLA DE PERSONAL, SE ANEXA NOMINA DEL 01 AL 15 DE SEPTIEMBRE 2018

ANEXO RH-32

HOJA 22 DE 91

PUERTO VALLARTA, JALISCO A 30 DE SEPTIEMBRE DE 2018

N°	CODIGO	NOMBRE COMPLETO	R.F.C.	AREA	NOMBRAMIENTO	ALTA	SEXO
568	41171			SUBDIRECCION ADMVA DE SEG PUB	POLICIA	01/12/2017	
569	9376			SUBDIRECCION DE VIALIDAD	POLICIA	01/05/2008	
570	9369			DIRECCION DE SEGURIDAD PUBLICA	POLICIA	01/05/2008	
571	41172			SUBDIRECCION ADMVA DE SEG PUB	POLICIA	01/12/2017	
572	11609			DIRECCION DE SEGURIDAD PUBLICA	POLICIA	29/08/2016	
573	6117			SUBDIRECCION DE VIALIDAD	POLICIA SEGUNDO	01/12/1999	
574	7079			DIRECCION DE SEGURIDAD PUBLICA	POLICIA SEGUNDO	21/09/2001	
575	5719			SUBDIRECCION DE VIALIDAD	POLICIA TERCERO	09/09/1998	
576	11603			DIRECCION DE SEGURIDAD PUBLICA	POLICIA	29/08/2016	
577	11608			DIRECCION DE SEGURIDAD PUBLICA	POLICIA	29/08/2016	
578	984			DIRECCION DE SEGURIDAD PUBLICA	POLICIA TERCERO	15/01/1990	
579	10196			DIRECCION DE SEGURIDAD PUBLICA	POLICIA	01/01/2010	
580	10660			DIRECCION DE SEGURIDAD PUBLICA	POLICIA	01/01/2012	
581	41258			SUBDIRECCION ADMVA DE SEG PUB	POLICIA	02/07/2018	
582	11601			DIRECCION DE SEGURIDAD PUBLICA	POLICIA	29/08/2016	
583	9188			DIRECCION DE SEGURIDAD PUBLICA	POLICIA TERCERO	01/01/2008	
584	11276			SUBDIRECCION DE VIALIDAD	POLICIA	01/06/2013	
585	41173			SUBDIRECCION ADMVA DE SEG PUB	POLICIA	01/12/2017	
586	6022			SUBDIRECCION DE VIALIDAD	POLICIA TERCERO	16/06/1999	
587	5757			DIRECCION DE SEGURIDAD PUBLICA	POLICIA PRIMERO	04/11/1998	
588	10570			DIRECCION DE SEGURIDAD PUBLICA	POLICIA TERCERO	01/07/2011	
589	10646			SUBDIRECCION DE VIALIDAD	POLICIA	01/01/2012	
590	10685			DIRECCION DE SEGURIDAD PUBLICA	POLICIA	01/01/2012	
591	40967			SUBDIRECCION ADMVA DE SEG PUB	POLICIA	01/02/2017	
592	10973			DIRECCION DE SEGURIDAD PUBLICA	POLICIA PRIMERO	01/10/2012	
593	41174			SUBDIRECCION ADMVA DE SEG PUB	POLICIA	01/12/2017	
594	7520			DIRECCION DE SEGURIDAD PUBLICA	POLICIA	14/02/2003	

006598

*Handwritten signature*  
 C. JULIO CESAR MEDINA NEVAREZ  
 COORDINADOR DE AREA

*Handwritten signature*  
 ING. JORGE MISRAEL LOPEZ MURO  
 TITULAR SALIENTE

*Handwritten signature*  
 TITULAR ENTRANTE





*[Handwritten signature]*

H. AYUNTAMIENTO CONSTITUCIONAL DE PUERTO VALLARTA, JALISCO.  
 ADMINISTRACION MUNICIPAL 2015-2018  
 DIRECCION DE SEGURIDAD CIUDADANA  
 RECURSOS HUMANOS  
 PLANTILLA DE PERSONAL, SE ANEXA NOMINA DEL 01 AL 15 DE SEPTIEMBRE 2018

ANEXO RH-32

HOJA 23 DE 91

PUERTO VALLARTA, JALISCO A 30 DE SEPTIEMBRE DE 2018

N°	CODIGO	NOMBRE COMPLETO	R.F.C.	AREA	NOMBRAMIENTO	ALTA	SFXO
595	9365			DIRECCION DE SEGURIDAD PUBLICA	POLICIA TERCERO	01/05/2008	
596	1883			DIRECCION DE SEGURIDAD PUBLICA	POLICIA TERCERO	15/12/1992	
597	7401			DIRECCION DE SEGURIDAD PUBLICA	POLICIA	03/09/2002	
598	8538			SUBDIRECCION DE VIALIDAD	POLICIA	12/01/2006	
599	901			DIRECCION DE SEGURIDAD PUBLICA	POLICIA SEGUNDO	21/06/1991	
600	41046			SUBDIRECCION ADMVA DE SEG PUB	POLICIA	16/07/2017	
601	9707			DIRECCION DE SEGURIDAD PUBLICA	POLICIA	01/07/2009	
602	9152			DIRECCION DE SEGURIDAD PUBLICA	POLICIA	01/01/2008	
603	10568			DIRECCION DE SEGURIDAD PUBLICA	POLICIA	01/07/2011	
604	41175			SUBDIRECCION ADMVA DE SEG PUB	POLICIA	01/12/2017	
605	41176			SUBDIRECCION ADMVA DE SEG PUB	POLICIA	01/12/2017	
606	10643			SUBDIRECCION DE VIALIDAD	POLICIA	01/01/2012	
607	9209			DIRECCION DE SEGURIDAD PUBLICA	POLICIA	01/01/2008	
608	7170			SUBDIRECCION DE VIALIDAD	POLICIA TERCERO	01/02/2002	
609	10975			DIRECCION DE SEGURIDAD PUBLICA	POLICIA SEGUNDO	01/10/2012	
610	10175			SUBDIRECCION DE VIALIDAD	POLICIA	01/01/2010	
611	10546			DIRECCION DE SEGURIDAD PUBLICA	POLICIA	01/07/2011	
612	11600			DIRECCION DE SEGURIDAD PUBLICA	POLICIA	29/08/2016	
613	10183			SUBDIRECCION DE VIALIDAD	POLICIA	01/01/2010	
614	9532			DIRECCION DE SEGURIDAD PUBLICA	POLICIA	16/12/2008	
615	11250			DIRECCION DE SEGURIDAD PUBLICA	POLICIA	01/06/2013	
616	4294			DIRECCION DE SEGURIDAD PUBLICA	POLICIA	07/02/1995	
617	7187			DIRECCION DE SEGURIDAD PUBLICA	POLICIA	01/02/2002	
618	10688			DIRECCION DE SEGURIDAD PUBLICA	POLICIA	01/01/2012	
619	5259			DIRECCION DE SEGURIDAD PUBLICA	POLICIA PRIMERO	01/02/1997	
620	10684			SUBDIRECCION DE VIALIDAD	POLICIA	01/01/2012	
621	6163			DIRECCION DE SEGURIDAD PUBLICA	POLICIA	21/02/2000	

*[Handwritten signature]*  
 C. JULIO CESAR MEDINA NEVAREZ  
 COORDINADOR DE AREA

*[Handwritten signature]*  
 ING. JORGE MIGUEL LOPEZ-MURO  
 TITULAR SALIENTE

*[Handwritten signature]*  
 TITULAR ENTRANTE

006599



H. AYUNTAMIENTO CONSTITUCIONAL DE PUERTO VALLARTA, JALISCO.  
 ADMINISTRACION MUNICIPAL 2015-2018  
 DIRECCION DE SEGURIDAD CIUDADANA  
 RECURSOS HUMANOS  
 PLANTILLA DE PERSONAL, SE ANEXA NOMINA DEL 01 AL 15 DE SEPTIEMBRE 2018

ANEXO RH-32

HOJA 24 DE 91

PUERTO VALLARTA, JALISCO A 30 DE SEPTIEMBRE DE 2018

N°	CODIGO	NOMBRE COMPLETO	R.F.C.	AREA	NOMBRAMIENTO	ALTA	SEXO
622	7661			DIRECCION DE SEGURIDAD PUBLICA	POLICIA SEGUNDO	01/09/2003	
623	9683			DIRECCION DE SEGURIDAD PUBLICA	POLICIA	01/07/2009	
624	41177			SUBDIRECCION ADMVA DE SEG PUB	POLICIA	01/12/2017	
625	9700			DIRECCION DE SEGURIDAD PUBLICA	POLICIA	01/07/2009	
626	9689			DIRECCION DE SEGURIDAD PUBLICA	POLICIA	01/07/2009	
627	40901			SUBDIRECCION ADMVA DE SEG PUB	POLICIA	16/11/2016	
628	997			DIRECCION DE SEGURIDAD PUBLICA	POLICIA	16/02/1992	
629	41178			SUBDIRECCION ADMVA DE SEG PUB	POLICIA	01/12/2017	
630	41069			SUBDIRECCION ADMVA DE SEG PUB	POLICIA	01/09/2017	
631	41179			SUBDIRECCION ADMVA DE SEG PUB	POLICIA	01/12/2017	
632	10182			SUBDIRECCION DE VIALIDAD	POLICIA	01/01/2010	
633	5532			DIRECCION DE SEGURIDAD PUBLICA	POLICIA PRIMERO	02/02/1998	
634	7407			DIRECCION DE SEGURIDAD PUBLICA	POLICIA TERCERO	13/09/2002	
635	9686			DIRECCION DE SEGURIDAD PUBLICA	POLICIA	01/07/2009	

AREA ADMINISTRATIVA DE SEGURIDAD CIUDADANA							
N°	CODIGO	NOMBRE COMPLETO	R.F.C.	AREA	NOMBRAMIENTO	ALTA	SEXO
1	8284	JIMENEZ AVALOS ROSA ERIKA		ACADEMIA DE POLICIA	PSICOLOGO	16/11/2004	
2	7588	JOYA HERNANDEZ CRISTINA		ACADEMIA DE POLICIA	PSICOLOGO	07/05/2003	
3	7109	MEDINA RAMIREZ SANDRA JUDITH		ACADEMIA DE POLICIA	PSICOLOGO	16/01/2002	
4	7589	OLMEDO TOSTADO LAURA		ACADEMIA DE POLICIA	COORDINADOR ACADEMICO	29/04/2003	
5	8383	PEREZ WHIJARES FEDERICO HUMBERTO		ACADEMIA DE POLICIA	INSTRUCTOR DE ACADEMIA	15/02/2005	
6	7442	ALTAMIRANO LOPEZ SALVADOR		SUBDIRECCION DE VIALIDAD	ENC. MANTENIM. SEMAFOROS	01/11/2002	
7	5170	GARCIA REYNOSO ALVARO		SUBDIRECCION DE VIALIDAD	ENC. MANTENIM. BALIZAMIENTO	27/11/1996	
8	10149	MATEO TORRES ELVA		CENTRO DE AT RESPUESTA INM.	OPERADOR DE ENLACE CARE	01/01/2010	
9	9666	PALOMERA MARTINEZ CLAUDIA REFUGIO		CENTRO DE AT RESPUESTA INM.	OPERADOR DE ENLACE CARE	16/07/2008	
10	9667	PEREZ DEL VILLAR LILIANA		CENTRO DE AT RESPUESTA INM.	OPERADOR DE ENLACE CARE	16/07/2008	

  
 C. JULIO CESAR MEDINA NEVAREZ  
 COORDINADOR DE AREA

  
 ING. JORGE MISAEL LOPEZ MURO  
 TITULAR SALIENTE

  
 TITULAR ENTRANTE

006500



H. AYUNTAMIENTO CONSTITUCIONAL DE PUERTO VALLARTA, JALISCO.  
 ADMINISTRACION MUNICIPAL 2015-2018  
 DIRECCION DE SEGURIDAD CIUDADANA  
 RECURSOS HUMANOS

PLANTILLA DE PERSONAL, SE ANEXA NOMINA DEL 01 AL 15 DE SEPTIEMBRE 2018

ANEXO RH-32

HOJA 25 DE 91

PUERTO VALLARTA, JALISCO A 30 DE SEPTIEMBRE DE 2018

N°	CODIGO	NOMBRE COMPLETO	REC	AREA	NOMBRAMIENTO	ALTA	SEXO
11	9669	SOLANO GOMEZ MONICA		CENTRO DE AT RESPUESTA INM.	OPERADOR DE ENLACE CARE	04/02/2009	
12	10148	SOTO MEDINA ESPERANZA		CENTRO DE AT RESPUESTA INM.	OPERADOR DE ENLACE CARE	01/01/2010	
13	9670	TAPIA BERNAL FRANCISCO		CENTRO DE AT RESPUESTA INM.	OPERADOR DE ENLACE CARE	04/02/2009	
14	9671	TOLEDO MEZA ANTONIO		CENTRO DE AT RESPUESTA INM.	OPERADOR DE ENLACE CARE	04/02/2009	
15	7574	URIBE SANTANA MARIA OYUKI		CENTRO DE AT RESPUESTA INM.	OPERADOR DE ENLACE CARE	11/04/2003	
16	6232	WOLBURG MELCHOR XOCHITL		CENTRO DE AT RESPUESTA INM.	OPERADOR DE ENLACE CARE	15/05/2000	
17	6775	BARRERA MARTINEZ BELEN		SUBDIRECCION ADMVA. DE SEG. PU	OPERADORA DE CONMUTADOR	18/07/2001	
18	9855	CAMBERO PEREZ ARATH CUITLAHUAC		SUBDIRECCION ADMVA. DE SEG. PU	MENSAJERO	01/01/2010	
19	4832	CHAVEZ CRUZ MANUEL		SUBDIRECCION ADMVA. DE SEG. PU	MENSAJERO "B"	01/01/1991	
20	6345	CONTRERAS LINARES JOSE CASIMIRO		SUBDIRECCION ADMVA. DE SEG. PU	AUXILIAR TECNICO VIAL	21/08/2000	
21	6176	CORTES GARCIA PATRICIA MARIA		SUBDIRECCION ADMVA. DE SEG. PU	AUXILIAR ADMINISTRATIVO	01/03/1999	
22	8507	CRUZ CRUZ ALEJANDRO		SUBDIRECCION ADMVA. DE SEG. PU	AUXILIAR TECNICO VIAL	04/11/2005	
23	10581	DELGADO RUBIO BERTHA ALICIA		SUBDIRECCION ADMVA. DE SEG. PU	AUXILIAR ADMINISTRATIVO	01/07/2011	
24	6343	DELGADO VILLA LUCIO		SUBDIRECCION ADMVA. DE SEG. PU	AUXILIAR TECNICO VIAL	21/08/2000	
25	6540	FERNANDEZ RAMOS CARMEN		SUBDIRECCION ADMVA. DE SEG. PU	INTENDENTE	02/02/2001	
26	4966	GONZALEZ AGUAYO GUADALUPE		SUBDIRECCION ADMVA. DE SEG. PU	INTENDENTE	02/05/1996	
27	10235	HERNANDEZ SANTANA MARTHA PATRICIA		SUBDIRECCION ADMVA. DE SEG. PU	SECRETARIA	16/07/2008	
28	1612	LOPEZ HERNANDEZ JORGE LUIS		SUBDIRECCION ADMVA. DE SEG. PU	ENCARGADO DE ALMACEN	01/07/1992	
29	6350	MEDRANO JULIO CESAR		SUBDIRECCION ADMVA. DE SEG. PU	AUXILIAR TECNICO VIAL	21/08/2000	
30	7107	MONTERO SALAS SARA		SUBDIRECCION ADMVA. DE SEG. PU	OFICIAL DE PARTES	16/01/2002	
31	6020	MORENO SOLIS FRANCISCO		SUBDIRECCION ADMVA. DE SEG. PU	PERITO	16/06/1999	
32	8879	OCAMPO GOMEZ OLGA DELIA		SUBDIRECCION ADMVA. DE SEG. PU	SECRETARIA	01/01/2007	
33	5600	OCAMPO GOMEZ SANDRA LIVIER		SUBDIRECCION ADMVA. DE SEG. PU	SECRETARIA	23/03/1998	
34	11039	PULIDO ROBLES NOE		SUBDIRECCION ADMVA. DE SEG. PU	SUB DIRECTOR ADMINISTRATIVO	05/10/2015	
35	8458	RIZO BARRON ARTURO		SUBDIRECCION ADMVA. DE SEG. PU	PELUQUERO	03/08/2005	
36	10150	RODRIGUEZ GONZALEZ CLAUDIA CECILIA		SUBDIRECCION ADMVA. DE SEG. PU	SECRETARIA	01/01/2010	
37	10229	LOPEZ RAMOS MARIA PATRICIA		SUBDIRECCION JURIDICA SEG PUB	TRABAJADORA SOCIAL	16/07/2008	

C. JULIO CESAR MEDINA NEVAREZ  
 COORDINADOR DE AREA

ING. JORGE MISAEL LOPEZ MURO  
 TITULAR SALIENTE

Jorge Misael Lopez Muro  
 TITULAR ENTRANTE

006601



*[Handwritten signature]*

ADMINISTRACION MUNICIPAL 2015-2018  
DIRECCION DE SEGURIDAD CIUDADANA  
RECURSOS HUMANOS

PLANTILLA DE PERSONAL, SE ANEXA NOMINA DEL 01 AL 15 DE SEPTIEMBRE 2018

ANEXO RH-32

HOJA 26 DE 91

PUERTO VALLARTA, JALISCO A 30 DE SEPTIEMBRE DE 2018

N°	CODIGO	NOMBRE COMPLETO	R.F.C.	AREA	NOMBRAMIENTO	ALTA	SEYO
38	9292	PEÑA SANCHEZ CLAUDIA EVELIA		UBDIRECCION JURIDICA SEG PUB	ABOGADO	01/02/2008	
39	6659	PIMENTEL MUÑOZ CLAUDIA LILIANA		UBDIRECCION JURIDICA SEG PUB	SECRETARIA	23/04/2001	
40	5928	RAMONET VALENZUELA JESUS IGNACIO		UBDIRECCION JURIDICA SEG PUB	MENSAJERO	03/03/2000	
41	9915	VALENCIA FERNANDEZ JOSE ANTONIO		UBDIRECCION JURIDICA SEG PUB	ABOGADO "B"	01/01/2010	
42	7239	VILLASEÑOR CHAVARIN ALBERTO		UBDIRECCION JURIDICA SEG PUB	ABOGADO "B"	20/03/2002	
43	10145	HERNANDEZ JAIME AARON JOSUE		EFATURA DE TEC. Y SIMOVI	OPERADOR DE VIDEO	01/01/2010	
44	10143	MIGUES VILLASEÑOR MIGUEL ALONSO		EFATURA DE TEC. Y SIMOVI	OPERADOR DE VIDEO	01/01/2010	
45	10144	OCHOA QUINTERO GADIEL ARAT JAVIER		EFATURA DE TEC. Y SIMOVI	OPERADOR DE VIDEO	01/01/2010	
46	9662	SANDOVAL RUELAS ANUAR ISRAEL		EFATURA DE TEC. Y SIMOVI	OPERADOR DE VIDEO	16/07/2008	
47	6759	TRUJILLO PEÑA FILIMON		EFATURA DE TEC. Y SIMOVI	OPERADOR DE VIDEO	04/08/2001	
48	40618	CRISOSTO RODRIGUEZ FRANCISCO		CADEMIA DE POLICIA	AUXILIAR	16/10/2015	
49	6107	LETONA CUEVAS EDGAR ADAN		CADEMIA DE POLICIA	MENSAJERO	05/10/2015	
50	40461	PEREZ VALENCIA HECTOR		CADEMIA DE POLICIA	COORDINADOR	05/10/2015	
51	40108	VAZQUEZ LOPEZ LAURA ELIZABETH		CADEMIA DE POLICIA	AUXILIAR DE SERVICIO	05/10/2015	
52	6307	AGUILAR SOSA JOSE DE JESUS		UBDIRECCION DE VIALIDAD	COORDINADOR	05/10/2015	
53	6108	GUTIERREZ RAMIREZ GLADYS ELIZA		UBDIRECCION DE VIALIDAD	ABOGADO "A"	05/10/2015	
54	4361	LEONOR PADILLA RICARDO		UBDIRECCION DE VIALIDAD	AGENTE AUX.TRANSITO	04/01/2012	
55	40575	ORTIZ GALVEZ ROSSANA		UBDIRECCION DE VIALIDAD	AUXILIAR	05/10/2015	
56	6104	ARABIT DEL CAMPO JOSE LUIS		UBDIRECCION ADMVA DE SEG PUB	ABOGADO	05/10/2015	
57	41242	BECERRA CONTRERAS FERNANDO URIEL		UBDIRECCION ADMVA DE SEG PUB	AUXILIAR	16/04/2018	
58	40782	CASTILLO HERNANDEZ YARA LAURA		UBDIRECCION ADMVA DE SEG PUB	AUXILIAR	01/03/2016	
59	6261	CERVANTES VERGARA LUIS ALFONSO		UBDIRECCION ADMVA DE SEG PUB	AUXILAR ADMINISTRATIVO	05/10/2015	
60	41036	CORPUS FERRUSCA PAUL		UBDIRECCION ADMVA DE SEG PUB	ARCHIVISTA	01/07/2017	
61	9485	COTA MOLINAREZ ZITA MARIELA		UBDIRECCION ADMVA DE SEG PUB	ASISTENTE	16/05/2016	
62	6326	DURAN ORTEGA EDGAR AHUIZOTL		UBDIRECCION ADMVA DE SEG PUB	AUXILIAR	05/10/2015	
63	6110	FLORES PARRA RIGOBERTO		UBDIRECCION ADMVA DE SEG PUB	SUBDIRECTOR JURIDICO	17/11/2015	
64	40366	GARCIA PEREZ EDGAR SALVADOR		UBDIRECCION ADMVA DE SEG PUB	ABOGADO "A"	05/10/2015	

C. JULIO CESAR MEDINA NEVAREZ  
COORDINADOR DE AREA

ING. JORGE MISAEL LOPEZ MURO  
TITULAR SALIENTE

*[Handwritten signature]*  
TITULAR ENTRANTE

006602



H. AYUNTAMIENTO CONSTITUCIONAL DE PUERTO VALLARTA, JALISCO.  
 ADMINISTRACION MUNICIPAL 2015-2018  
 DIRECCION DE SEGURIDAD CIUDADANA  
 RECURSOS HUMANOS  
 PLANTILLA DE PERSONAL, SE ANEXA NOMINA DEL 01 AL 15 DE SEPTIEMBRE 2018

ANEXO RH-32

HOJA 27 DE 91

PUERTO VALLARTA, JALISCO A 30 DE SEPTIEMBRE DE 2018

N°	CODIGO	NOMBRE COMPLETO	R.F.C.	AREA	NOMBRAMIENTO	ALTA	SEXO
65	40528	GONZALEZ MORA LETICIA		SUBDIRECCION ADMVA DE SEG PUB	TRABAJADORA SOCIAL	05/10/2015	
66	41243	MAHEDA GARCIA ALFREDO		SUBDIRECCION ADMVA DE SEG PUB	AUXILIAR	16/04/2018	
67	40803	MEZA AMEZCUA CRISTOBAL JOSUE		SUBDIRECCION ADMVA DE SEG PUB	COORDINADOR	01/05/2016	
68	41062	MIRANDA CHAVEZ MARIA DEL ROSARIO		SUBDIRECCION ADMVA DE SEG PUB	AUXILIAR	16/08/2017	
69	40423	OLAZO VALENCIA SALVADOR		SUBDIRECCION ADMVA DE SEG PUB	COORDINADOR	05/10/2015	
70	6089	ORTIZ CALLEJA RAMON		SUBDIRECCION ADMVA DE SEG PUB	ABOGADO	05/10/2015	
71	40762	PALACIOS GARCIA LUZ CLEMENCIA		SUBDIRECCION ADMVA DE SEG PUB	ABOGADO	16/02/2016	
72	40662	RANGEL CASTAÑEDA DELIA		SUBDIRECCION ADMVA DE SEG PUB	AUXILIAR	17/11/2015	
73	41246	SOTO GARCIA ANA CRISTINA		SUBDIRECCION ADMVA DE SEG PUB	AUXILIAR	16/05/2018	
74	40795	TORRES GARCIA OSCAR VLADIMIR		SUBDIRECCION ADMVA DE SEG PUB	ABOGADO	18/04/2016	
75	41259	ALVARADO BELLO ALVARO ROBERTO		SUBDIRECCION ADMVA DE SEG PUB	AUXILIAR	02/07/2018	
76	41242	BECERRA CONTRERAS FERNANDO URIEL		SUBDIRECCION ADMVA DE SEG PUB	AUXILIAR	16/04/2018	
77	41243	MAHEDA GARCIA ALFREDO		SUBDIRECCION ADMVA DE SEG PUB	AUXILIAR	16/04/2018	
78	41246	SOTO GARCIA ANA CRISTINA		SUBDIRECCION ADMVA DE SEG PUB	AUXILIAR	16/05/2018	

  
 C. JULIO CESAR MEDINA NEVAREZ  
 COORDINADOR DE AREA

  
 ING. JORGE MISAEL LOPEZ MURO  
 TITULAR SALIENTE

  
 TITULAR ENTRANTE

006603

Anexo RH-32  
Hoja 28 de 91

006604

No.	Percepciones	Importe	No.	Deducciones	Importe	Firma
Centro de Costos 011809 DIRECCION DE SEGURIDAD PUBLICA						
10540	[Redacted]					Policia
MS 1	SUELDO QUINCENA (488.76*15 Ds)	7,331.40	125	CAJA DE AHORROS (Saldo \$6,600.00)	400.00	B.C. IMSS \$ 710.54 Clase: B
32	DEVOLUCION AJUSTE POR RED.	0.14	136	ISR	927.81	
			139	PRESTAMO CAJA D (Saldo \$5,414.55)	1,353.63	
			141	PENSIONES DEL ESTADO 11.5%	843.10	
	Total percepciones \$	7,331.54		Total deducciones \$	3,524.54	
				Neto a pagar \$	3,807.00	Firma
11587	[Redacted]					Policia
MS 1	SUELDO QUINCENA (488.76*15 Ds)	7,331.40	132	AJUSTE POR REDONDEO	0.49	B.C. IMSS \$ 707.25 Clase: B
			136	ISR	927.81	
			141	PENSIONES DEL ESTADO 11.5%	843.10	
	Total percepciones \$	7,331.40		Total deducciones \$	1,771.40	
				Neto a pagar \$	5,560.00	Firma
4194	[Redacted]					Policia tercero
MS 1	SUELDO QUINCENA (593.23*15 Ds)	8,898.45	136	ISR	1,262.54	B.C. IMSS \$ 924.62
32	DEVOLUCION AJUSTE POR RED.	0.41	141	PENSIONES DEL ESTADO 11.5%	1,023.32	
67	DESPENSA (Importe:214)	214.00				
68	TRANSP (Importe:78)	78.00				
69	APOYO ALIMENT (Importe:423)	423.00				
	Total percepciones \$	9,613.86		Total deducciones \$	2,285.86	
				Neto a pagar \$	7,328.00	Firma
11571	[Redacted]					Policia
MS 1	SUELDO QUINCENA (488.76*15 Ds)	7,331.40	132	AJUSTE POR REDONDEO	0.49	B.C. IMSS \$ 707.25 Clase: B
			136	ISR	927.81	
			141	PENSIONES DEL ESTADO 11.5%	843.10	
	Total percepciones \$	7,331.40		Total deducciones \$	1,771.40	
				Neto a pagar \$	5,560.00	Firma
11598	[Redacted]					Policia
MS 1	SUELDO QUINCENA (488.76*15 Ds)	7,331.40	132	AJUSTE POR REDONDEO	0.49	B.C. IMSS \$ 707.25 Clase: B
			136	ISR	927.81	
			141	PENSIONES DEL ESTADO 11.5%	843.10	
	Total percepciones \$	7,331.40		Total deducciones \$	1,771.40	
				Neto a pagar \$	5,560.00	Firma
11287	[Redacted]					Policia
MS 1	SUELDO QUINCENA (488.76*15 Ds)	7,331.40	132	AJUSTE POR REDONDEO	0.49	B.C. IMSS \$ 710.54 Clase: B
			136	ISR	927.81	
			141	PENSIONES DEL ESTADO 11.5%	843.10	
	Total percepciones \$	7,331.40		Total deducciones \$	1,771.40	
				Neto a pagar \$	5,560.00	Firma
11570	[Redacted]					Policia
MS 1	SUELDO QUINCENA (488.76*15 Ds)	7,331.40	132	AJUSTE POR REDONDEO	0.49	B.C. IMSS \$ 717.14 Clase: B
			136	ISR	927.81	
			141	PENSIONES DEL ESTADO 11.5%	843.10	
	Total percepciones \$	7,331.40		Total deducciones \$	1,771.40	
				Neto a pagar \$	5,560.00	Firma
8484	[Redacted]					Policia
MS 1	SUELDO QUINCENA (488.76*15 Ds)	7,331.40	132	AJUSTE POR REDONDEO	0.49	B.C. IMSS \$ 713.83 Clase: B
			136	ISR	927.81	
			141	PENSIONES DEL ESTADO 11.5%	843.10	
	Total percepciones \$	7,331.40		Total deducciones \$	1,771.40	
				Neto a pagar \$	5,560.00	Firma
11591	[Redacted]					Policia
MS 1	SUELDO QUINCENA (488.76*15 Ds)	7,331.40	132	AJUSTE POR REDONDEO	0.16	B.C. IMSS \$ 714.54 Clase: B
			136	ISR	927.81	
			139	PRESTAMO CAJA D (Saldo \$9,073.36)	2,266.33	
			141	PENSIONES DEL ESTADO 11.5%	843.10	
	Total percepciones \$	7,331.40		Total deducciones \$	4,039.40	
				Neto a pagar \$	3,292.00	Firma
9468	[Redacted]					Policia
MS 1	SUELDO QUINCENA (488.76*15 Ds)	7,331.40	132	AJUSTE POR REDONDEO	0.49	B.C. IMSS \$ 713.83 Clase: B
			136	ISR	927.81	
			141	PENSIONES DEL ESTADO 11.5%	843.10	

Anexo RH-32  
 Hoja 29 de 91

006605

No	Percepciones	Importe	No.	Deducciones	Importe
	Total percepciones \$	7,331.40		Total deducciones \$ Neto a pagar \$	1,771.40 5,560.00
9685	[Redacted]				Policia
	Fecha de...Alta: 01/10/2016 Antigüedad: 01/07/2009 Tipo de Salario: 0. FIJO Jornada: 0. NORMAL Ultimo: Sdo Diario \$ 488.76 S.B.C. IMSS \$ 817.				
MS 1	SUELDO QUINCENA (488.76*15 Ds)	7,331.40	108	FALTA (2 Días)	977.52
32	DEVOLUCION AJUSTE POR RED.	0.34	136	ISR	804.11
	Total percepciones \$	7,331.74	141	PENSIONES DEL ESTADO 11.5%	843.11
				Total deducciones \$ Neto a pagar \$	2,624.74 4,707.00
5657	[Redacted]				Policia tercero
	Fecha de...Alta: 16/03/2013 Antigüedad: 16/05/1998 Tipo de Salario: 0. FIJO Jornada: 0. NORMAL Ultimo: Sdo Diario \$ 593.23 S.B.C. IMSS \$ 910				
MS 1	SUELDO QUINCENA (593.23*15 Ds)	8,898.45	118	ACREEDORES ALIMENTICIOS	350.00
32	DEVOLUCION AJUSTE POR RED.	0.41	136	ISR	1,262.54
67	DESPENSA (Importe:214)	214.00	141	PENSIONES DEL ESTADO 11.5%	1,023.32
68	TRANSP (Importe:78)	78.00			
69	APOYO ALIMENT (Importe:423)	423.00			
	Total percepciones \$	9,613.86		Total deducciones \$ Neto a pagar \$	2,635.86 6,978.00
9171	[Redacted]				Policia
	Fecha de...Alta: 16/03/2013 Antigüedad: 01/07/2006 Tipo de Salario: 0. FIJO Jornada: 0. NORMAL Ultimo: Sdo Diario \$ 488.76 S.B.C. IMSS \$ 713				
MS 1	SUELDO QUINCENA (488.76*15 Ds)	7,331.40	109	INCAPACIDAD POR (12.00 Ds)	5,865.12
32	DEVOLUCION AJUSTE POR RED.	0.26	125	CAJA DE AHORROS (Saldo \$17,000.00)	1,000.00
44	INCAPACIDAD	5,865.12	136	ISR	185.56
	Total percepciones \$	13,196.78	141	PENSIONES DEL ESTADO 11.5%	843.10
				Total deducciones \$ Neto a pagar \$	7,893.78 5,303.00
9536	[Redacted]				Policia
	Fecha de...Alta: 16/03/2013 Antigüedad: 16/12/2008 Tipo de Salario: 2 MIXTO Jornada: 0. NORMAL Ultimo: Sdo Diario \$ 488.76 S.B.C. IMSS \$ 7				
MS 1	SUELDO QUINCENA (488.76*15 Ds)	7,331.40	109	INCAPACIDAD POR (7.00 Ds)	3,421.32
44	INCAPACIDAD	3,421.32	125	CAJA DE AHORROS (Saldo \$8,500.00)	500.00
			132	AJUSTE POR REDONDEO	0.47
			136	ISR	494.83
			141	PENSIONES DEL ESTADO 11.5%	843.10
	Total percepciones \$	10,752.72		Total deducciones \$ Neto a pagar \$	5,259.72 5,493.00
10528	[Redacted]				Policia
	Fecha de...Alta: 16/03/2013 Antigüedad: 01/07/2011 Tipo de Salario: 2 MIXTO Jornada: 0. NORMAL Ultimo: Sdo Diario \$ 488.76 S.B.C. IMSS \$ 7				
MS 1	SUELDO QUINCENA (488.76*15 Ds)	7,331.40	132	AJUSTE POR REDONDEO	0.49
			136	ISR	927.81
			141	PENSIONES DEL ESTADO 11.5%	843.10
	Total percepciones \$	7,331.40		Total deducciones \$ Neto a pagar \$	1,771.40 5,560.00
7573	[Redacted]				Policia
	Fecha de...Alta: 16/03/2013 Antigüedad: 01/07/2011 Tipo de Salario: 2 MIXTO Jornada: 0. NORMAL Ultimo: Sdo Diario \$ 488.76 S.B.C. IMSS \$ 7				
MS 1	SUELDO QUINCENA (488.76*15 Ds)	7,331.40	132	AJUSTE POR REDONDEO	0.49
			136	ISR	927.81
			141	PENSIONES DEL ESTADO 11.5%	843.10
	Total percepciones \$	7,331.40		Total deducciones \$ Neto a pagar \$	1,771.40 5,560.00
7674	[Redacted]				Policia
	Fecha de...Alta: 16/03/2013 Antigüedad: 09/09/2003 Tipo de Salario: 2 MIXTO Jornada: 0. NORMAL Ultimo: Sdo Diario \$ 488.76 S.B.C. IMSS \$ 7				
MS 1	SUELDO QUINCENA (488.76*15 Ds)	7,331.40	132	AJUSTE POR REDONDEO	0.49
			136	ISR	927.81
			141	PENSIONES DEL ESTADO 11.5%	843.10
	Total percepciones \$	7,331.40		Total deducciones \$ Neto a pagar \$	1,771.40 5,560.00
10208	[Redacted]				Policia
	Fecha de...Alta: 16/03/2013 Antigüedad: 01/01/2010 Tipo de Salario: 0. FIJO Jornada: 0. NORMAL Ultimo: Sdo Diario \$ 488.76 S.B.C. IMSS \$ 712				
MS 1	SUELDO QUINCENA (488.76*15 Ds)	7,331.40	109	INCAPACIDAD POR (1.00 Ds)	488.76
44	INCAPACIDAD	488.76	132	AJUSTE POR REDONDEO	0.34
			136	ISR	865.96
			141	PENSIONES DEL ESTADO 11.5%	843.10
	Total percepciones \$	7,820.16		Total deducciones \$ Neto a pagar \$	2,198.16 5,622.00
6825	[Redacted]				Policia tercero
	Fecha de...Alta: 16/03/2013 Antigüedad: 27/09/2001 Tipo de Salario: 0. FIJO Jornada: 0. NORMAL Ultimo: Sdo Diario \$ 566.95 S.B.C. IMSS \$ 830				
MS 1	SUELDO QUINCENA (566.95*15 Ds)	8,504.25	136	ISR	1,178.34
32	DEVOLUCION AJUSTE POR RED.	0.08	141	PENSIONES DEL ESTADO 11.5%	977.99
	Total percepciones \$	8,504.33		Total deducciones \$ Neto a pagar \$	2,156.33 6,348.00

006600

No.	Percepciones	Importe	No.	Deducciones	Importe
4145	[Redacted]				Policia tercero
	Fecha de Alta: 16/03/2013 Antigüedad: 25/06/1994 Tipo de Salario: 2 MIXTO Jornada: 0. NORMAL Ultimo: Sdo Diario \$ 566.95				S.B.C. IMSS \$ 854.6
MS 1	SUELDO QUINCENA (566.95*15 Ds)	8,504.25	136	ISR	1,178.34
32	DEVOLUCION AJUSTE POR RED.	0.08	141	PENSIONES DEL ESTADO 11.5%	977.99
	Total percepciones \$	8,504.33		Total deducciones \$	2,156.33
				Neto a pagar \$	6,348.00 Firm
9692	[Redacted]				Policia
	Fecha de Alta: 16/03/2013 Antigüedad: 01/07/2009 Tipo de Salario: 2 MIXTO Jornada: 0. NORMAL Ultimo: Sdo Diario \$ 488.76				S.B.C. IMSS \$ 713.8
MS 1	SUELDO QUINCENA (488.76*15 Ds)	7,331.40	132	AJUSTE POR REDONDEO	0.49
			136	ISR	927.81
			141	PENSIONES DEL ESTADO 11.5%	843.10
	Total percepciones \$	7,331.40		Total deducciones \$	1,771.40
				Neto a pagar \$	5,560.00 Firm
10199	[Redacted]				Policia
	Fecha de Alta: 16/03/2013 Antigüedad: 01/01/2010 Tipo de Salario: 2 MIXTO Jornada: 0. NORMAL Ultimo: Sdo Diario \$ 488.76				S.B.C. IMSS \$ 794.1
MS 1	SUELDO QUINCENA (488.76*15 Ds)	7,331.40	132	AJUSTE POR REDONDEO	0.49
			136	ISR	927.81
			141	PENSIONES DEL ESTADO 11.5%	843.10
	Total percepciones \$	7,331.40		Total deducciones \$	1,771.40
				Neto a pagar \$	5,560.00 Firm
11282	[Redacted]				Policia
	Fecha de Ingreso: 01/06/2013 Tipo de Salario: 0 FIJO Jornada: 0. NORMAL Ultimo: Sdo Diario \$ 488.76				S.B.C. IMSS \$ 726.58 Clase: B
MS 1	SUELDO QUINCENA (488.76*15 Ds)	7,331.40	109	INCAPACIDAD POR (4.00 Ds)	1,955.04
32	DEVOLUCION AJUSTE POR RED.	0.10	136	ISR	680.40
14	INCAPACIDAD	1,955.04	141	PENSIONES DEL ESTADO 11.5%	843.10
	Total percepciones \$	9,286.54		Total deducciones \$	3,478.54
				Neto a pagar \$	5,808.00 Firm
11588	[Redacted]				Policia
	Fecha de Ingreso: 29/06/2016 Tipo de Salario: 0 FIJO Jornada: 0. NORMAL Ultimo: Sdo Diario \$ 488.76				S.B.C. IMSS \$ 707.25 Clase: B
MS 1	SUELDO QUINCENA (488.76*15 Ds)	7,331.40	132	AJUSTE POR REDONDEO	0.49
			136	ISR	927.81
			141	PENSIONES DEL ESTADO 11.5%	843.10
	Total percepciones \$	7,331.40		Total deducciones \$	1,771.40
				Neto a pagar \$	5,560.00 Firm
9210	[Redacted]				Policia
	Fecha de Alta: 16/03/2013 Antigüedad: 01/01/2008 Tipo de Salario: 0 FIJO Jornada: 0. NORMAL Ultimo: Sdo Diario \$ 488.76				S.B.C. IMSS \$ 713.8
MS 1	SUELDO QUINCENA (488.76*15 Ds)	7,331.40	132	AJUSTE POR REDONDEO	0.49
			136	ISR	927.81
			141	PENSIONES DEL ESTADO 11.5%	843.10
	Total percepciones \$	7,331.40		Total deducciones \$	1,771.40
				Neto a pagar \$	5,560.00 Firm
7448	[Redacted]				Policia tercero
	Fecha de Alta: 16/03/2013 Antigüedad: 14/11/2002 Tipo de Salario: 0 FIJO Jornada: 0. NORMAL Ultimo: Sdo Diario \$ 566.95				S.B.C. IMSS \$ 830.24
MS 1	SUELDO QUINCENA (566.95*15 Ds)	8,504.25	136	ISR	1,178.34
32	DEVOLUCION AJUSTE POR RED.	0.08	141	PENSIONES DEL ESTADO 11.5%	977.99
	Total percepciones \$	8,504.33		Total deducciones \$	2,156.33
				Neto a pagar \$	6,348.00 Firm
10351	[Redacted]				Policia
	Fecha de Alta: 16/03/2013 Antigüedad: 01/09/2010 Tipo de Salario: 0 FIJO Jornada: 0. NORMAL Ultimo: Sdo Diario \$ 488.76				S.B.C. IMSS \$ 742.91
MS 1	SUELDO QUINCENA (488.76*15 Ds)	7,331.40	132	AJUSTE POR REDONDEO	0.04
84	U R (Importe: 503)	503.00	136	ISR	1,035.26
			141	PENSIONES DEL ESTADO 11.5%	843.10
	Total percepciones \$	7,834.40		Total deducciones \$	1,878.40
				Neto a pagar \$	5,956.00 Firm
11308	[Redacted]				Policia tercero
	Fecha de Ingreso: 01/07/2014 Tipo de Salario: 0 FIJO Jornada: 0. NORMAL Ultimo: Sdo Diario \$ 889.03				S.B.C. IMSS \$ 1,326.70 Clase: B
MS 1	SUELDO QUINCENA (889.03*15 Ds)	13,335.45	136	ISR	2,240.17
32	DEVOLUCION AJUSTE POR RED.	0.30	141	PENSIONES DEL ESTADO 11.5%	1,533.58
67	DESPENSA (Importe: 214)	214.00			
68	TRANSP (Importe: 78)	78.00			
69	APOYO ALIMENT (Importe: 423)	423.00			
	Total percepciones \$	14,050.75		Total deducciones \$	3,773.75
				Neto a pagar \$	10,277.00 Firm
11288	[Redacted]				Policia
	Fecha de Ingreso: 01/06/2013 Tipo de Salario: 0 FIJO Jornada: 0. NORMAL Ultimo: Sdo Diario \$ 488.76				S.B.C. IMSS \$ 712.89 Clase: B
MS 1	SUELDO QUINCENA (488.76*15 Ds)	7,331.40	132	AJUSTE POR REDONDEO	0.49
			136	ISR	927.81
			141	PENSIONES DEL ESTADO 11.5%	843.10
	Total percepciones \$	7,331.40		Total deducciones \$	1,771.40
				Neto a pagar \$	5,560.00 Firma



006607

No.	Percepciones	Importe	No.	Deducciones	Importe
6690	[Redacted]				
	Fecha de...Alta: 16/03/2013 Antigüedad: 30/05/2001 Tipo de Salario: 0. FIJO Jornada: 0. NORMAL Ultimo: Sdo Diario \$ 566.95 S.B.C. IMSS \$ 830				
MS 1	SUELDO QUINCENA (566 95*15 Ds)	8,504.25	136	ISR	1,178.34
32	DEVOLUCION AJUSTE POR RED	0.08	141	PENSIONES DEL ESTADO 11.5%	977.99
	Total percepciones \$	8,504.33		Total deducciones \$	2,156.33
				Neto a pagar \$	6,348.00
11615	[Redacted]				
	Fecha de Ingreso: 29/08/2016 Tipo de Salario: 0. FIJO Jornada: 0. NORMAL Ultimo: Sdo Diario \$ 488.76 S.B.C. IMSS \$ 707.25 Clase:				
MS 1	SUELDO QUINCENA (488 76*15 Ds)	7,331.40	132	AJUSTE POR REDONDEO	0.49
			136	ISR	927.81
			141	PENSIONES DEL ESTADO 11.5%	843.10
	Total percepciones \$	7,331.40		Total deducciones \$	1,771.40
				Neto a pagar \$	5,560.00
5441	[Redacted]				
	Fecha de Ingreso: 12/10/1997 Tipo de Salario: 2. MIXTO Jornada: 0. NORMAL Ultimo: Sdo Diario \$ 566.95 S.B.C. IMSS \$ 840.11 Clase:				
MS 1	SUELDO QUINCENA (566 95*15 Ds)	8,504.25	136	ISR	1,178.34
32	DEVOLUCION AJUSTE POR RED	0.09			
	Total percepciones \$	8,504.34		Total deducciones \$	1,178.34
				Neto a pagar \$	7,326.00
10727	[Redacted]				
	Fecha de...Alta: 16/03/2013 Antigüedad: 01/05/2012 Tipo de Salario: 0. FIJO Jornada: 0. NORMAL Ultimo: Sdo Diario \$ 488.76 S.B.C. IMSS \$ 710.54 Clase:				
MS 1	SUELDO QUINCENA (488 76*15 Ds)	7,331.40	132	AJUSTE POR REDONDEO	0.49
			136	ISR	927.81
			141	PENSIONES DEL ESTADO 11.5%	843.10
	Total percepciones \$	7,331.40		Total deducciones \$	1,771.40
				Neto a pagar \$	5,560.00
11272	[Redacted]				
	Fecha de ingreso: 01/06/2013 Tipo de Salario: 0. FIJO Jornada: 0. NORMAL Ultimo: Sdo Diario \$ 488.76 S.B.C. IMSS \$ 710.54 Clase:				
MS 1	SUELDO QUINCENA (488 76*15 Ds)	7,331.40	108	FALTA (1 Días)	488.76
32	DEVOLUCION AJUSTE POR RED.	0.21	125	CAJA DE AHORROS (Saldo \$6,500.00)	500.00
			136	ISR	865.96
			139	PRESTAMO CAJA D (Saldo \$6,767.15)	1,691.79
			141	PENSIONES DEL ESTADO 11.5%	843.10
	Total percepciones \$	7,331.61		Total deducciones \$	4,389.61
				Neto a pagar \$	2,942.00
9509	[Redacted]				
	Fecha de...Alta: 16/03/2013 Antigüedad: 16/12/2006 Tipo de Salario: 0. FIJO Jornada: 0. NORMAL Ultimo: Sdo Diario \$ 657.67 S.B.C. IMSS \$ 1,000.00 Clase:				
MS 1	SUELDO QUINCENA (657 67*15 Ds)	9,865.05	136	ISR	1,469.00
32	DEVOLUCION AJUSTE POR RED.	0.42	141	PENSIONES DEL ESTADO 11.5%	1,134.47
45	ALIMENTOS (Importe: 1999)	1,999.00			
	Total percepciones \$	11,864.47		Total deducciones \$	2,603.47
				Neto a pagar \$	9,261.00
5546	[Redacted]				
	Fecha de...Alta: 16/03/2013 Antigüedad: 04/02/1998 Tipo de Salario: 0. FIJO Jornada: 0. NORMAL Ultimo: Sdo Diario \$ 566.95 S.B.C. IMSS \$ 840.11 Clase:				
MS 1	SUELDO QUINCENA (566 95*15 Ds)	8,504.25	118	ACREEDORES ALIMENTICIOS	3,442.35
32	DEVOLUCION AJUSTE POR RED.	0.43	136	ISR	1,178.34
			141	PENSIONES DEL ESTADO 11.5%	977.99
	Total percepciones \$	8,504.68		Total deducciones \$	5,598.68
				Neto a pagar \$	2,906.00
1437	[Redacted]				
	Fecha de...Alta: 16/03/2013 Antigüedad: 09/09/2008 Tipo de Salario: 2. MIXTO Jornada: 0. NORMAL Ultimo: Sdo Diario \$ 566.95 S.B.C. IMSS \$ 840.11 Clase:				
MS 1	SUELDO QUINCENA (566 95*15 Ds)	8,504.25	136	ISR	1,178.34
32	DEVOLUCION AJUSTE POR RED.	0.08	141	PENSIONES DEL ESTADO 11.5%	977.99
	Total percepciones \$	8,504.33		Total deducciones \$	2,156.33
				Neto a pagar \$	6,348.00
7570	[Redacted]				
	Fecha de...Alta: 16/03/2013 Antigüedad: 11/04/2003 Tipo de Salario: 2. MIXTO Jornada: 0. NORMAL Ultimo: Sdo Diario \$ 566.95 S.B.C. IMSS \$ 840.11 Clase:				
MS 1	SUELDO QUINCENA (566 95*15 Ds)	8,504.25	136	ISR	1,178.34
32	DEVOLUCION AJUSTE POR RED	0.08	141	PENSIONES DEL ESTADO 11.5%	977.99
67	DESPENSA (Importe: 214)	214.00			
68	TRANSP (Importe: 78)	78.00			
69	APOYO ALIMENT (Importe: 423)	423.00			
	Total percepciones \$	9,219.33		Total deducciones \$	2,156.33
				Neto a pagar \$	7,063.00
9660	[Redacted]				
	Fecha de...Alta: 16/03/2013 Antigüedad: 01/01/2009 Tipo de Salario: 0. FIJO Jornada: 0. NORMAL Ultimo: Sdo Diario \$ 538.84 S.B.C. IMSS \$ 780.00 Clase:				
MS 1	SUELDO QUINCENA (538 84*15 Ds)	8,082.60	136	ISR	1,088.27
32	DEVOLUCION AJUSTE POR RED	0.18	141	PENSIONES DEL ESTADO 11.5%	929.51
	Total percepciones \$	8,082.78		Total deducciones \$	2,017.78
				Neto a pagar \$	6,065.00

006608

No.	Percepciones	Importe	No.	Deducciones	Importe
11223	[Redacted]		Policia		
MS 1	Fecha de Ingreso: 01/03/2013 Tipo de Salario: 0. FIJO Jornada: 0. NORMAL Ultimo: Sdo Diario \$ 488.76 S.B.C. IMSS \$ 716.59 Clase: E SUELDO QUINCENA (488.76*15 Ds)	7,331.40	132	AJUSTE POR REDONDEO	0.49
			136	ISR	927.81
			141	PENSIONES DEL ESTADO 11.5%	843.10
	Total percepciones \$	7,331.40		Total deducciones \$	1,771.40
				Neto a pagar \$	5,560.00
9306	[Redacted]		Policia		
MS 1	Fecha de...Alta: 16/03/2013 Antigüedad: 01/02/2008 Tipo de Salario: 0. FIJO Jornada: 0. NORMAL Ultimo: Sdo Diario \$ 488.76 S.B.C. IMSS \$ 713 SUELDO QUINCENA (488.76*15 Ds)	7,331.40	132	AJUSTE POR REDONDEO	0.49
			136	ISR	927.81
			141	PENSIONES DEL ESTADO 11.5%	843.10
	Total percepciones \$	7,331.40		Total deducciones \$	1,771.40
				Neto a pagar \$	5,560.00
9634	[Redacted]		Policia		
MS 1	Fecha de...Alta: 16/03/2013 Antigüedad: 29/06/2009 Tipo de Salario: 2. MIXTO Jornada: 0. NORMAL Ultimo: Sdo Diario \$ 488.76 S.B.C. IMSS \$ 7 SUELDO QUINCENA (488.76*15 Ds)	7,331.40	132	AJUSTE POR REDONDEO	0.49
			136	ISR	927.81
			141	PENSIONES DEL ESTADO 11.5%	843.10
	Total percepciones \$	7,331.40		Total deducciones \$	1,771.40
				Neto a pagar \$	5,560.00
1587	[Redacted]		Policia		
MS 1	Fecha de...Alta: 16/03/2013 Antigüedad: 16/06/1992 Tipo de Salario: 2. MIXTO Jornada: 0. NORMAL Ultimo: Sdo Diario \$ 488.76 S.B.C. IMSS \$ 7 SUELDO QUINCENA (488.76*15 Ds)	7,331.40	132	AJUSTE POR REDONDEO	0.49
			136	ISR	927.81
			141	PENSIONES DEL ESTADO 11.5%	843.10
	Total percepciones \$	7,331.40		Total deducciones \$	1,771.40
				Neto a pagar \$	5,560.00
10657	[Redacted]		Policia		
MS 1	Fecha de...Alta: 16/03/2013 Antigüedad: 01/01/2012 Tipo de Salario: 2. MIXTO Jornada: 0. NORMAL Ultimo: Sdo Diario \$ 488.76 S.B.C. IMSS \$ 7 SUELDO QUINCENA (488.76*15 Ds)	7,331.40	132	AJUSTE POR REDONDEO	0.16
			136	ISR	927.81
			139	PRESTAMO CAJA D (Saldo \$14,200.70)	1,014.33
			141	PENSIONES DEL ESTADO 11.5%	843.10
	Total percepciones \$	7,331.40		Total deducciones \$	2,785.40
				Neto a pagar \$	4,546.00
7656	[Redacted]		Policia		
MS 1	Fecha de...Alta: 16/03/2013 Antigüedad: 01/09/2003 Tipo de Salario: 2. MIXTO Jornada: 0. NORMAL Ultimo: Sdo Diario \$ 488.76 S.B.C. IMSS \$ 7 SUELDO QUINCENA (488.76*15 Ds)	7,331.40	132	AJUSTE POR REDONDEO	0.49
			136	ISR	927.81
			141	PENSIONES DEL ESTADO 11.5%	843.10
	Total percepciones \$	7,331.40		Total deducciones \$	1,771.40
				Neto a pagar \$	5,560.00
5680	[Redacted]		Policia tercer		
MS 1	Fecha de...Alta: 16/03/2013 Antigüedad: 17/06/1998 Tipo de Salario: 2. MIXTO Jornada: 0. NORMAL Ultimo: Sdo Diario \$ 566.95 S.B.C. IMSS \$ 8 SUELDO QUINCENA (566.95*15 Ds)	8,504.25	136	ISR	1,178.34
32	DEVOLUCION AJUSTE POR RED.	0.08	141	PENSIONES DEL ESTADO 11.5%	977.99
	Total percepciones \$	8,504.33		Total deducciones \$	2,156.33
				Neto a pagar \$	6,348.00
526	[Redacted]		Policia		
MS 1	Fecha de...Alta: 16/03/2013 Antigüedad: 16/12/2008 Tipo de Salario: 2. MIXTO Jornada: 0. NORMAL Ultimo: Sdo Diario \$ 488.76 S.B.C. IMSS \$ 7 SUELDO QUINCENA (488.76*15 Ds)	7,331.40	132	AJUSTE POR REDONDEO	0.49
			136	ISR	927.81
			141	PENSIONES DEL ESTADO 11.5%	843.10
	Total percepciones \$	7,331.40		Total deducciones \$	1,771.40
				Neto a pagar \$	5,560.00
2332	[Redacted]		Policia		
MS 1	Fecha de...Alta: 16/03/2013 Antigüedad: 01/02/1993 Tipo de Salario: 2. MIXTO Jornada: 0. NORMAL Ultimo: Sdo Diario \$ 488.76 S.B.C. IMSS \$ 7 SUELDO QUINCENA (488.76*15 Ds)	7,331.40	132	AJUSTE POR REDONDEO	0.49
			136	ISR	927.81
			141	PENSIONES DEL ESTADO 11.5%	843.10
	Total percepciones \$	7,331.40		Total deducciones \$	1,771.40
				Neto a pagar \$	5,560.00
11569	[Redacted]		Policia		
MS 1	Fecha de Ingreso: 16/03/2016 Tipo de Salario: 2. MIXTO Jornada: 0. NORMAL Ultimo: Sdo Diario \$ 488.76 S.B.C. IMSS \$ 707.25 Clase: E SUELDO QUINCENA (488.76*15 Ds)	7,331.40	132	AJUSTE POR REDONDEO	0.49
			136	ISR	927.81
			141	PENSIONES DEL ESTADO 11.5%	843.10
	Total percepciones \$	7,331.40		Total deducciones \$	1,771.40
				Neto a pagar \$	5,560.00

006609

No.	Percepciones	Importe	No.	Deducciones	Importe
5530	[Redacted]				Policia tercero
	Fecha de...Alta: 16/03/2013 Antigüedad: 26/07/1996 Tipo de Salario: 2 MIXTO Jornada: 0 NORMAL Ultimo: Sdo Diario \$ 566.95				S.B.C. IMSS \$ 872.44 Clase: B
MS 1	SUELDO QUINCENA (566.95*15 Ds)	8,504.25	108	FALTA (1 Días)	566.95
32	DEVOLUCION AJUSTE POR RED.	0.47	125	CAJA DE AHORROS (Saldo \$13,600.00)	800.00
67	DESPENSA (Importe:214)	214.00	136	ISR	1,099.78
68	TRANSP (Importe:78)	78.00	141	PENSIONES DEL ESTADO 11.5%	977.99
69	APOYO ALIMENT (Importe:423)	423.00			
	Total percepciones \$	9,219.72		Total deducciones \$	3,444.72
				Neto a pagar \$	5,775.00
4649	[Redacted]				Policia segunda
	Fecha de...Alta: 16/03/2013 Antigüedad: 05/07/1995 Tipo de Salario: 0 FIJO Jornada: 0 NORMAL Ultimo: Sdo Diario \$ 657.07				S.B.C. IMSS \$ 1,061
MS 1	SUELDO QUINCENA (657.07*15 Ds)	9,865.05	132	AJUSTE POR REDONDEO	0.38
45	ALIMENTOS (Importe:1500)	1,500.00	136	ISR	1,469.00
67	DESPENSA (Importe:236.80)	236.80	141	PENSIONES DEL ESTADO 11.5%	1,134.47
	Total percepciones \$	11,601.85		Total deducciones \$	2,603.85
				Neto a pagar \$	8,998.00
9208	[Redacted]				Policia
	Fecha de...Alta: 16/03/2013 Antigüedad: 01/01/2008 Tipo de Salario: 2 MIXTO Jornada: 0 NORMAL Ultimo: Sdo Diario \$ 488.76				S.B.C. IMSS \$ 71
MS 1	SUELDO QUINCENA (488.76*15 Ds)	7,331.40	132	AJUSTE POR REDONDEO	0.49
			136	ISR	927.81
			141	PENSIONES DEL ESTADO 11.5%	843.10
	Total percepciones \$	7,331.40		Total deducciones \$	1,771.40
				Neto a pagar \$	5,560.00
5978	[Redacted]				Policia tercero
	Fecha de...Alta: 16/03/2013 Antigüedad: 05/05/1999 Tipo de Salario: 0 FIJO Jornada: 0 NORMAL Ultimo: Sdo Diario \$ 566.95				S.B.C. IMSS \$ 842
MS 1	SUELDO QUINCENA (566.95*15 Ds)	8,504.25	125	CAJA DE AHORROS (Saldo \$8,500.00)	500.00
			132	AJUSTE POR REDONDEO	0.47
			136	ISR	1,178.34
			139	PRESTAMO CAJA D (Saldo \$6,361.85)	1,590.45
			141	PENSIONES DEL ESTADO 11.5%	977.99
	Total percepciones \$	8,504.25		Total deducciones \$	4,247.25
				Neto a pagar \$	4,257.00
9478	[Redacted]				Policia tercero
	Fecha de...Alta: 16/03/2013 Antigüedad: 29/09/2006 Tipo de Salario: 2 MIXTO Jornada: 0 NORMAL Ultimo: Sdo Diario \$ 566.95				S.B.C. IMSS \$ 82
MS 1	SUELDO QUINCENA (566.95*15 Ds)	8,504.25	136	ISR	1,178.34
32	DEVOLUCION AJUSTE POR RED.	0.08	141	PENSIONES DEL ESTADO 11.5%	977.99
	Total percepciones \$	8,504.33		Total deducciones \$	2,156.33
				Neto a pagar \$	6,348.00
5320	[Redacted]				Policia
	Fecha de...Alta: 16/03/2013 Antigüedad: 02/05/1997 Tipo de Salario: 2 MIXTO Jornada: 0 NORMAL Ultimo: Sdo Diario \$ 488.76				S.B.C. IMSS \$ 72
MS 1	SUELDO QUINCENA (488.76*15 Ds)	7,331.40	132	AJUSTE POR REDONDEO	0.49
			136	ISR	927.81
			141	PENSIONES DEL ESTADO 11.5%	843.10
	Total percepciones \$	7,331.40		Total deducciones \$	1,771.40
				Neto a pagar \$	5,560.00
10527	[Redacted]				Policia
	Fecha de...Alta: 16/03/2013 Antigüedad: 01/07/2011 Tipo de Salario: 2 MIXTO Jornada: 0 NORMAL Ultimo: Sdo Diario \$ 488.76				S.B.C. IMSS \$ 71
MS 1	SUELDO QUINCENA (488.76*15 Ds)	7,331.40	136	ISR	927.81
32	DEVOLUCION AJUSTE POR RED.	0.13	139	PRESTAMO CAJA D (Saldo \$23,519.16)	1,119.96
			139	PRESTAMO CAJA D (Saldo \$0.00)	410.66
			141	PENSIONES DEL ESTADO 11.5%	843.10
	Total percepciones \$	7,331.53		Total deducciones \$	3,301.53
				Neto a pagar \$	4,030.00
10205	[Redacted]				Policia tercero
	Fecha de...Alta: 16/03/2013 Antigüedad: 01/01/2010 Tipo de Salario: 0 FIJO Jornada: 0 NORMAL Ultimo: Sdo Diario \$ 566.95				S.B.C. IMSS \$ 823
MS 1	SUELDO QUINCENA (566.95*15 Ds)	8,504.25	136	ISR	1,178.34
32	DEVOLUCION AJUSTE POR RED.	0.08	141	PENSIONES DEL ESTADO 11.5%	977.99
	Total percepciones \$	8,504.33		Total deducciones \$	2,156.33
				Neto a pagar \$	6,348.00
7409	[Redacted]				Policia
	Fecha de...Alta: 16/03/2013 Antigüedad: 13/09/2002 Tipo de Salario: 2 MIXTO Jornada: 0 NORMAL Ultimo: Sdo Diario \$ 488.76				S.B.C. IMSS \$ 7
MS 1	SUELDO QUINCENA (488.76*15 Ds)	7,331.40	132	AJUSTE POR REDONDEO	0.49
			136	ISR	927.81
			141	PENSIONES DEL ESTADO 11.5%	843.10
	Total percepciones \$	7,331.40		Total deducciones \$	1,771.40
				Neto a pagar \$	5,560.00
9197	[Redacted]				Policia
	Fecha de...Alta: 16/03/2013 Antigüedad: 01/01/2008 Tipo de Salario: 2 MIXTO Jornada: 0 NORMAL Ultimo: Sdo Diario \$ 488.76				S.B.C. IMSS \$ 7
MS 1	SUELDO QUINCENA (488.76*15 Ds)	7,331.40	132	AJUSTE POR REDONDEO	0.49
			136	ISR	927.81
			141	PENSIONES DEL ESTADO 11.5%	843.10
	Total percepciones \$	7,331.40		Total deducciones \$	1,771.40
				Neto a pagar \$	5,560.00

[Handwritten signatures and marks]

No.	Percepciones	Importe	No.	Deducciones	Importe
11577	[Redacted]		Policia		
	Fecha de Ingreso: 02/05/2016 Tipo de Salario: 2. MIXTO Jornada: 0. NORMAL Ultimo: Sdo Diario \$ 488.76 S.B.C. IMSS \$ 707.25 Clase: B				
MS 1	SUELDO QUINCENA (488.76*15 Ds)	7,331.40	132	AJUSTE POR REDONDEO	0.49
			136	ISR	927.81
			141	PENSIONES DEL ESTADO 11.5%	843.10
	Total percepciones \$	7,331.40		Total deducciones \$	1,771.40
				Neto a pagar \$	5,560.00
10655	[Redacted]		Policia tercero		
	Fecha de...Alta: 16/03/2013 Antigüedad: 01/01/2012 Tipo de Salario: 0. FIJO Jornada: 0. NORMAL Ultimo: Sdo Diario \$ 566.95 S.B.C. IMSS \$ 952.77				
MS 1	SUELDO QUINCENA (566.95*15 Ds)	8,504.25	136	ISR	1,178.34
32	DEVOLUCION AJUSTE POR RED.	0.08	141	PENSIONES DEL ESTADO 11.5%	977.99
45	ALIMENTOS (Importe: 2001)	2,001.00			
	Total percepciones \$	10,505.33		Total deducciones \$	2,156.33
				Neto a pagar \$	8,349.00
9695	[Redacted]		Policia		
	Fecha de...Alta: 16/03/2013 Antigüedad: 01/07/2009 Tipo de Salario: 2. MIXTO Jornada: 0. NORMAL Ultimo: Sdo Diario \$ 488.76 S.B.C. IMSS \$ 713.8				
MS 1	SUELDO QUINCENA (488.76*15 Ds)	7,331.40	132	AJUSTE POR REDONDEO	0.49
			136	ISR	927.81
			141	PENSIONES DEL ESTADO 11.5%	843.10
	Total percepciones \$	7,331.40		Total deducciones \$	1,771.40
				Neto a pagar \$	5,560.00
9364	[Redacted]		Policia		
	Fecha de...Alta: 16/03/2013 Antigüedad: 01/05/2008 Tipo de Salario: 2. MIXTO Jornada: 0. NORMAL Ultimo: Sdo Diario \$ 488.76 S.B.C. IMSS \$ 713.8				
MS 1	SUELDO QUINCENA (488.76*15 Ds)	7,331.40	132	AJUSTE POR REDONDEO	0.49
			136	ISR	927.81
			141	PENSIONES DEL ESTADO 11.5%	843.10
	Total percepciones \$	7,331.40		Total deducciones \$	1,771.40
				Neto a pagar \$	5,560.00
11568	[Redacted]		Policia		
	Fecha de Ingreso: 16/03/2016 Tipo de Salario: 2. MIXTO Jornada: 0. NORMAL Ultimo: Sdo Diario \$ 488.76 S.B.C. IMSS \$ 707.25 Clase: B				
MS 1	SUELDO QUINCENA (488.76*15 Ds)	7,331.40	125	CAJA DE AHORROS (Saldo \$8,500.00)	500.00
			132	AJUSTE POR REDONDEO	0.31
			136	ISR	927.81
			139	PRESTAMO CAJA D (Saldo \$2,972.74)	743.18
			141	PENSIONES DEL ESTADO 11.5%	843.10
	Total percepciones \$	7,331.40		Total deducciones \$	3,014.40
				Neto a pagar \$	4,317.00
10386	[Redacted]		Policia		
	Fecha de...Alta: 16/03/2013 Antigüedad: 16/11/2010 Tipo de Salario: 2. MIXTO Jornada: 0. NORMAL Ultimo: Sdo Diario \$ 488.76 S.B.C. IMSS \$ 710.0				
MS 1	SUELDO QUINCENA (488.76*15 Ds)	7,331.40	132	AJUSTE POR REDONDEO	0.49
			136	ISR	927.81
			141	PENSIONES DEL ESTADO 11.5%	843.10
	Total percepciones \$	7,331.40		Total deducciones \$	1,771.40
				Neto a pagar \$	5,560.00
9204	[Redacted]		Policia		
	Fecha de...Alta: 16/03/2013 Antigüedad: 01/01/2008 Tipo de Salario: 2. MIXTO Jornada: 0. NORMAL Ultimo: Sdo Diario \$ 488.76 S.B.C. IMSS \$ 715.0				
MS 1	SUELDO QUINCENA (488.76*15 Ds)	7,331.40	132	AJUSTE POR REDONDEO	0.49
			136	ISR	927.81
			141	PENSIONES DEL ESTADO 11.5%	843.10
	Total percepciones \$	7,331.40		Total deducciones \$	1,771.40
				Neto a pagar \$	5,560.00
9697	[Redacted]		Policia		
	Fecha de...Alta: 16/03/2013 Antigüedad: 01/07/2009 Tipo de Salario: 2. MIXTO Jornada: 0. NORMAL Ultimo: Sdo Diario \$ 488.76 S.B.C. IMSS \$ 713.8				
MS 1	SUELDO QUINCENA (488.76*15 Ds)	7,331.40	132	AJUSTE POR REDONDEO	0.49
			136	ISR	927.81
			141	PENSIONES DEL ESTADO 11.5%	843.10
	Total percepciones \$	7,331.40		Total deducciones \$	1,771.40
				Neto a pagar \$	5,560.00
1029	[Redacted]		Policia tercero		
	Fecha de...Alta: 16/03/2013 Antigüedad: 16/05/1992 Tipo de Salario: 2. MIXTO Jornada: 0. NORMAL Ultimo: Sdo Diario \$ 566.95 S.B.C. IMSS \$ 854.0				
MS 1	SUELDO QUINCENA (566.95*15 Ds)	8,504.25	136	ISR	1,178.34
32	DEVOLUCION AJUSTE POR RED.	0.08	141	PENSIONES DEL ESTADO 11.5%	977.99
	Total percepciones \$	8,504.33		Total deducciones \$	2,156.33
				Neto a pagar \$	6,348.00
6753	[Redacted]		Policia		
	Fecha de...Alta: 16/03/2013 Antigüedad: 18/07/2001 Tipo de Salario: 2. MIXTO Jornada: 0. NORMAL Ultimo: Sdo Diario \$ 488.76 S.B.C. IMSS \$ 717.0				
MS 1	SUELDO QUINCENA (488.76*15 Ds)	7,331.40	132	AJUSTE POR REDONDEO	0.49
			136	ISR	927.81
			141	PENSIONES DEL ESTADO 11.5%	843.10
	Total percepciones \$	7,331.40		Total deducciones \$	1,771.40
				Neto a pagar \$	5,560.00

006610

Firma

[Redacted Signature Column]

No.	Percepciones	Importe	No.	Deducciones	Importe	
4276	[Redacted]					Policia tercero
	Fecha de...Alta: 16/03/2013 Antigüedad: 14/01/1995 Tipo de Salario: 0. FIJO Jornada: 0. NORMAL Ultimo: Sdo Diario \$ 593.23 S.B.C. IMSS \$ 910.46 Clase: B					
MS 1	SUELDO QUINCENA (593.23*15 Ds)	8,898.45	136	ISR	1,262.54	
32	DEVOLUCION AJUSTE POR RED.	0.41	139	PRESTAMO CAJA D (Saldo \$9,680.00)	2,420.00	
67	DESPENSA (Importe:214)	214.00	141	PENSIONES DEL ESTADO 11.5%	1,023.32	
68	TRANSP (Importe:78)	78.00				
69	APOYO ALIMENT (Importe:423)	423.00				
	Total percepciones \$	9,613.86		Total deducciones \$	4,705.86	
				Neto a pagar \$	4,908.00	
4156	[Redacted]					Policia terci
	Fecha de...Alta: 16/03/2013 Antigüedad: 14/01/1995 Tipo de Salario: 0. FIJO Jornada: 0. NORMAL Ultimo: Sdo Diario \$ 593.23 S.B.C. IMSS \$ 910.46 Clase: B					
MS 1	SUELDO QUINCENA (593.23*15 Ds)	8,898.45	125	CAJA DE AHORROS (Saldo \$17,000.00)	1,000.00	
32	DEVOLUCION AJUSTE POR RED.	0.41	136	ISR	1,262.54	
67	DESPENSA (Importe:214)	214.00	141	PENSIONES DEL ESTADO 11.5%	1,023.32	
68	TRANSP (Importe:78)	78.00				
69	APOYO ALIMENT (Importe:423)	423.00				
	Total percepciones \$	9,613.86		Total deducciones \$	3,285.86	
				Neto a pagar \$	6,328.00	
6351	[Redacted]					Policia terco
	Fecha de...Alta: 16/03/2013 Antigüedad: 21/08/2000 Tipo de Salario: 0. FIJO Jornada: 0. NORMAL Ultimo: Sdo Diario \$ 593.23 S.B.C. IMSS \$ 910.46 Clase: B					
MS 1	SUELDO QUINCENA (593.23*15 Ds)	8,898.45	136	ISR	1,262.54	
32	DEVOLUCION AJUSTE POR RED.	0.41	141	PENSIONES DEL ESTADO 11.5%	1,023.32	
67	DESPENSA (Importe:214)	214.00				
68	TRANSP (Importe:78)	78.00				
69	APOYO ALIMENT (Importe:423)	423.00				
	Total percepciones \$	9,613.86		Total deducciones \$	2,285.86	
				Neto a pagar \$	7,328.00	
11586	[Redacted]					Policia
	Fecha de Ingreso: 29/08/2016 Tipo de Salario: 0. FIJO Jornada: 0. NORMAL Ultimo: Sdo Diario \$ 488.76 S.B.C. IMSS \$ 707.25 Clase: B					
MS 1	SUELDO QUINCENA (488.76*15 Ds)	7,331.40	132	AJUSTE POR REDONDEO	0.49	
			136	ISR	927.81	
			141	PENSIONES DEL ESTADO 11.5%	843.10	
	Total percepciones \$	7,331.40		Total deducciones \$	1,771.40	
				Neto a pagar \$	5,560.00	
954	[Redacted]					Policia terc
	Fecha de...Alta: 16/03/2013 Antigüedad: 01/06/1989 Tipo de Salario: 0. FIJO Jornada: 0. NORMAL Ultimo: Sdo Diario \$ 566.95 S.B.C. IMSS \$ 843.10 Clase: B					
MS 1	SUELDO QUINCENA (566.95*15 Ds)	8,504.25	136	ISR	1,178.34	
32	DEVOLUCION AJUSTE POR RED.	0.08	141	PENSIONES DEL ESTADO 11.5%	977.99	
	Total percepciones \$	8,504.33		Total deducciones \$	2,156.33	
				Neto a pagar \$	6,348.00	
4208	[Redacted]					Policia terc
	Fecha de...Alta: 16/03/2013 Antigüedad: 16/06/1994 Tipo de Salario: 0. FIJO Jornada: 0. NORMAL Ultimo: Sdo Diario \$ 566.95 S.B.C. IMSS \$ 843.10 Clase: B					
MS 1	SUELDO QUINCENA (566.95*15 Ds)	8,504.25	136	ISR	1,178.34	
32	DEVOLUCION AJUSTE POR RED.	0.08	141	PENSIONES DEL ESTADO 11.5%	977.99	
	Total percepciones \$	8,504.33		Total deducciones \$	2,156.33	
				Neto a pagar \$	6,348.00	
9502	[Redacted]					Policia
	Fecha de...Alta: 16/03/2013 Antigüedad: 07/10/2005 Tipo de Salario: 2. MIXTO Jornada: 0. NORMAL Ultimo: Sdo Diario \$ 488.76 S.B.C. IMSS \$ 707.25 Clase: B					
MS 1	SUELDO QUINCENA (488.76*15 Ds)	7,331.40	132	AJUSTE POR REDONDEO	0.49	
			136	ISR	927.81	
			141	PENSIONES DEL ESTADO 11.5%	843.10	
	Total percepciones \$	7,331.40		Total deducciones \$	1,771.40	
				Neto a pagar \$	5,560.00	
11567	[Redacted]					Policia
	Fecha de Ingreso: 16/03/2016 Tipo de Salario: 2. MIXTO Jornada: 0. NORMAL Ultimo: Sdo Diario \$ 488.76 S.B.C. IMSS \$ 707.25 Clase: B					
MS 1	SUELDO QUINCENA (488.76*15 Ds)	7,331.40	132	AJUSTE POR REDONDEO	0.49	
			136	ISR	927.81	
			141	PENSIONES DEL ESTADO 11.5%	843.10	
	Total percepciones \$	7,331.40		Total deducciones \$	1,771.40	
				Neto a pagar \$	5,560.00	
5998	[Redacted]					Policia terc
	Fecha de...Alta: 16/03/2013 Antigüedad: 17/09/2008 Tipo de Salario: 0. FIJO Jornada: 0. NORMAL Ultimo: Sdo Diario \$ 566.95 S.B.C. IMSS \$ 843.10 Clase: B					
MS 1	SUELDO QUINCENA (566.95*15 Ds)	8,504.25	136	ISR	1,178.34	
32	DEVOLUCION AJUSTE POR RED.	0.08	141	PENSIONES DEL ESTADO 11.5%	977.99	
	Total percepciones \$	8,504.33		Total deducciones \$	2,156.33	
				Neto a pagar \$	6,348.00	
6766	[Redacted]					Policia
	Fecha de Ingreso: 02/05/2016 Tipo de Salario: 2. MIXTO Jornada: 0. NORMAL Ultimo: Sdo Diario \$ 488.76 S.B.C. IMSS \$ 707.25 Clase: B					
MS 1	SUELDO QUINCENA (488.76*15 Ds)	7,331.40	132	AJUSTE POR REDONDEO	0.49	
			136	ISR	927.81	
			139	PRESTAMO CAJA D (Saldo \$18,905.26)	1,050.25	
			139	PRESTAMO CAJA D (Saldo \$22,308.00)	1,241.00	

**006611**  
Firma

006612  
 Firma

No	Percepciones	Importe	No	Deducciones	Importe
	Total percepciones \$	7,331.40	141	PENSIONES DEL ESTADO 11.5%	843.10
				Total deducciones \$	4,062.40
				Neto a pagar \$	3,269.00
197	[Redacted]				Policia tercer
	Fecha de...Alta: 16/03/2013 Antigüedad: 16/06/1990 Tipo de Salario: 0. FIJO Jornada: 0. NORMAL Ultimo: Sdo Diario \$ 566.95 S.B.C. IMSS \$ 85				
MS 1	SUELDO QUINCENA (566.95*15 Ds)	8,504.25	136	ISR	1,178.34
32	DEVOLUCION AJUSTE POR RED.	0.08	141	PENSIONES DEL ESTADO 11.5%	977.99
	Total percepciones \$	8,504.33		Total deducciones \$	2,156.33
				Neto a pagar \$	6,348.00
9694	[Redacted]				Policia
	Fecha de...Alta: 16/03/2013 Antigüedad: 01/01/2009 Tipo de Salario: 2. MIXTO Jornada: 0. NORMAL Ultimo: Sdo Diario \$ 488.76 S.B.C. IMSS \$				
MS 1	SUELDO QUINCENA (488.76*15 Ds)	7,331.40	132	AJUSTE POR REDONDEO	0.49
			136	ISR	927.81
	Total percepciones \$	7,331.40	141	PENSIONES DEL ESTADO 11.5%	843.10
				Total deducciones \$	1,771.40
				Neto a pagar \$	5,560.00
11613	[Redacted]				Policia
	Fecha de Ingreso: 29/08/2016 Tipo de Salario: 0. FIJO Jornada: 0. NORMAL Ultimo: Sdo Diario \$ 488.76 S.B.C. IMSS \$ 707.25 Clase				
MS 1	SUELDO QUINCENA (488.76*15 Ds)	7,331.40	132	AJUSTE POR REDONDEO	0.49
			136	ISR	927.81
	Total percepciones \$	7,331.40	141	PENSIONES DEL ESTADO 11.5%	843.10
				Total deducciones \$	1,771.40
				Neto a pagar \$	5,560.00
9452	[Redacted]				Policia
	Fecha de...Alta: 16/03/2013 Antigüedad: 16/09/2008 Tipo de Salario: 2. MIXTO Jornada: 0. NORMAL Ultimo: Sdo Diario \$ 488.76 S.B.C. IMSS \$				
MS 1	SUELDO QUINCENA (488.76*15 Ds)	7,331.40	132	AJUSTE POR REDONDEO	0.49
			136	ISR	927.81
	Total percepciones \$	7,331.40	141	PENSIONES DEL ESTADO 11.5%	843.10
				Total deducciones \$	1,771.40
				Neto a pagar \$	5,560.00
11214	[Redacted]				Policia
	Fecha de Ingreso: 01/03/2013 Tipo de Salario: 2. MIXTO Jornada: 0. NORMAL Ultimo: Sdo Diario \$ 488.76 S.B.C. IMSS \$ 755.46 Cl				
MS 1	SUELDO QUINCENA (488.76*15 Ds)	7,331.40	132	AJUSTE POR REDONDEO	0.08
84	U R (Importe: 696.33)	696.33	136	ISR	1,076.55
	Total percepciones \$	8,027.73	141	PENSIONES DEL ESTADO 11.5%	843.10
				Total deducciones \$	1,919.73
				Neto a pagar \$	6,108.00
7060	[Redacted]				Policia tercer
	Fecha de...Alta: 16/03/2013 Antigüedad: 20/03/2001 Tipo de Salario: 0. FIJO Jornada: 0. NORMAL Ultimo: Sdo Diario \$ 566.95 S.B.C. IMSS \$ 8				
MS 1	SUELDO QUINCENA (566.95*15 Ds)	8,504.25	136	ISR	1,178.34
32	DEVOLUCION AJUSTE POR RED.	0.08	141	PENSIONES DEL ESTADO 11.5%	977.99
	Total percepciones \$	8,504.33		Total deducciones \$	2,156.33
				Neto a pagar \$	6,348.00
11566	[Redacted]				Policia
	Fecha de Ingreso: 16/03/2016 Tipo de Salario: 2. MIXTO Jornada: 0. NORMAL Ultimo: Sdo Diario \$ 488.76 S.B.C. IMSS \$ 707.25 Cl				
MS 1	SUELDO QUINCENA (488.76*15 Ds)	7,331.40	132	AJUSTE POR REDONDEO	0.49
			136	ISR	927.81
	Total percepciones \$	7,331.40	141	PENSIONES DEL ESTADO 11.5%	843.10
				Total deducciones \$	1,771.40
				Neto a pagar \$	5,560.00
9167	[Redacted]				Policia
	Fecha de...Alta: 16/03/2013 Antigüedad: 01/01/2008 Tipo de Salario: 2. MIXTO Jornada: 0. NORMAL Ultimo: Sdo Diario \$ 488.76 S.B.C. IMSS \$				
MS 1	SUELDO QUINCENA (488.76*15 Ds)	7,331.40	132	AJUSTE POR REDONDEO	0.49
			136	ISR	927.81
	Total percepciones \$	7,331.40	141	PENSIONES DEL ESTADO 11.5%	843.10
				Total deducciones \$	1,771.40
				Neto a pagar \$	5,560.00
10215	[Redacted]				Policia
	Fecha de...Alta: 16/03/2013 Antigüedad: 01/01/2010 Tipo de Salario: 2. MIXTO Jornada: 0. NORMAL Ultimo: Sdo Diario \$ 488.76 S.B.C. IMSS \$				
MS 1	SUELDO QUINCENA (488.76*15 Ds)	7,331.40	132	AJUSTE POR REDONDEO	0.49
			136	ISR	927.81
	Total percepciones \$	7,331.40	141	PENSIONES DEL ESTADO 11.5%	843.10
				Total deducciones \$	1,771.40
				Neto a pagar \$	5,560.00
998	[Redacted]				Policia pri
	Fecha de...Alta: 16/03/2013 Antigüedad: 31/10/1991 Tipo de Salario: 0. FIJO Jornada: 0. NORMAL Ultimo: Sdo Diario \$ 765.69 S.B.C. IMSS \$ 1				
MS 1	SUELDO QUINCENA (765.69*15 Ds)	11,485.35	132	AJUSTE POR REDONDEO	0.43
67	DESPENSA (Importe: 214)	214.00	136	ISR	1,815.10
68	TRANSP (Importe: 78)	78.00	141	PENSIONES DEL ESTADO 11.5%	1,320.82
69	APOYO ALIMENT (Importe: 336)	336.00			
	Total percepciones \$	12,113.35		Total deducciones \$	3,136.35
				Neto a pagar \$	8,977.00

006613

No	Percepciones	Importe	No.	Deducciones	Importe	Firma
6354	[Redacted]					Policia tercero
MS 1	SUELDO QUINCENA (593.23*15 Ds)	8,898.45	136	ISR	1,262.54	[Redacted]
32	DEVOLUCION AJUSTE POR RED.	0.41	141	PENSIONES DEL ESTADO 11.5%	1,023.32	
67	DESPENSA (Importe: 214)	214.00				
68	TRANSP (Importe: 78)	78.00				
69	APOYO ALIMENT (Importe: 423)	423.00				
	Total percepciones \$	9,613.86		Total deducciones \$	2,285.86	
				Neto a pagar \$	7,328.00	
9173	[Redacted]					Policia
MS 1	SUELDO QUINCENA (488.76*15 Ds)	7,331.40	132	AJUSTE POR REDONDEO	0.49	[Redacted]
			136	ISR	927.81	
			141	PENSIONES DEL ESTADO 11.5%	843.10	
	Total percepciones \$	7,331.40		Total deducciones \$	1,771.40	
				Neto a pagar \$	5,560.00	
8557	[Redacted]					Policia
MS 1	SUELDO QUINCENA (488.76*15 Ds)	7,331.40	118	ACREEDORES ALIMENTICIOS	1,604.06	[Redacted]
			132	AJUSTE POR REDONDEO	0.43	
			136	ISR	927.81	
			141	PENSIONES DEL ESTADO 11.5%	843.10	
	Total percepciones \$	7,331.40		Total deducciones \$	3,375.40	
				Neto a pagar \$	3,956.00	
11597	[Redacted]					Policia
MS 1	SUELDO QUINCENA (488.76*15 Ds)	7,331.40	132	AJUSTE POR REDONDEO	0.49	[Redacted]
			136	ISR	927.81	
			141	PENSIONES DEL ESTADO 11.5%	843.10	
	Total percepciones \$	7,331.40		Total deducciones \$	1,771.40	
				Neto a pagar \$	5,560.00	
242	[Redacted]					Policia prim
MS 1	SUELDO QUINCENA (765.69*15 Ds)	11,485.35	132	AJUSTE POR REDONDEO	0.43	[Redacted]
67	DESPENSA (Importe: 214)	214.00	136	ISR	1,815.10	
68	TRANSP (Importe: 78)	78.00	141	PENSIONES DEL ESTADO 11.5%	1,320.82	
69	APOYO ALIMENT (Importe: 597)	597.00				
	Total percepciones \$	12,374.35		Total deducciones \$	3,136.35	
				Neto a pagar \$	9,238.00	
7173	[Redacted]					Policia terce
MS 1	SUELDO QUINCENA (566.95*15 Ds)	8,504.25	136	ISR	1,178.34	[Redacted]
32	DEVOLUCION AJUSTE POR RED.	0.08	141	PENSIONES DEL ESTADO 11.5%	977.99	
	Total percepciones \$	8,504.33		Total deducciones \$	2,156.33	
				Neto a pagar \$	6,348.00	
11209	[Redacted]					Policia terce
1	SUELDO QUINCENA (566.95*15 Ds)	8,504.25	136	ISR	1,178.34	[Redacted]
32	DEVOLUCION AJUSTE POR RED.	0.08	141	PENSIONES DEL ESTADO 11.5%	977.99	
	Total percepciones \$	8,504.33		Total deducciones \$	2,156.33	
				Neto a pagar \$	6,348.00	
5091	[Redacted]					Policia prim
MS 1	SUELDO QUINCENA (765.69*15 Ds)	11,485.35	125	CAJA DE AHORROS (Saldo \$8,500.00)	500.00	[Redacted]
67	DESPENSA (Importe: 214)	214.00	132	AJUSTE POR REDONDEO	0.43	
68	TRANSP (Importe: 78)	78.00	136	ISR	1,815.10	
69	APOYO ALIMENT (Importe: 597)	597.00	141	PENSIONES DEL ESTADO 11.5%	1,320.82	
	Total percepciones \$	12,374.35		Total deducciones \$	3,636.35	
				Neto a pagar \$	8,738.00	
11585	[Redacted]					Policia
MS 1	SUELDO QUINCENA (488.76*15 Ds)	7,331.40	132	AJUSTE POR REDONDEO	0.49	[Redacted]
			136	ISR	927.81	
			141	PENSIONES DEL ESTADO 11.5%	843.10	
	Total percepciones \$	7,331.40		Total deducciones \$	1,771.40	
				Neto a pagar \$	5,560.00	
9701	[Redacted]					Policia
MS 1	SUELDO QUINCENA (488.76*15 Ds)	7,331.40	132	AJUSTE POR REDONDEO	0.49	[Redacted]
			136	ISR	927.81	
			141	PENSIONES DEL ESTADO 11.5%	843.10	
	Total percepciones \$	7,331.40		Total deducciones \$	1,771.40	
				Neto a pagar \$	5,560.00	

No.	Percepciones	Importe	No.	Deducciones	Importe
11599	[Redacted]				
MS 1	SUELDO QUINCENA (488.76*15 Ds)	7,331.40	132	AJUSTE POR REDONDEO	0.04
84	U R (Importe:503)	503.00	136	ISR	927.81
			141	PENSIONES DEL ESTADO 11.5%	843.10
	Total percepciones \$	7,834.40		Total deducciones \$	1,878.40
				Neto a pagar \$	5,956.00
11564	[Redacted]				
MS 1	SUELDO QUINCENA (488.76*15 Ds)	7,331.40	132	AJUSTE POR REDONDEO	0.49
			136	ISR	927.81
			141	PENSIONES DEL ESTADO 11.5%	843.10
	Total percepciones \$	7,331.40		Total deducciones \$	1,771.40
				Neto a pagar \$	5,560.00
4177	[Redacted]				
MS 1	SUELDO QUINCENA (566.95*15 Ds)	8,504.25	136	ISR	1,178.24
32	DEVOLUCION AJUSTE POR RED.	0.08	141	PENSIONES DEL ESTADO 11.5%	977.99
	Total percepciones \$	8,504.33		Total deducciones \$	2,156.00
				Neto a pagar \$	6,348.00
249	[Redacted]				
1	SUELDO QUINCENA (765.69*15 Ds)	11,485.35	132	AJUSTE POR REDONDEO	0.23
45	ALIMENTOS (Importe:699)	699.00	136	ISR	1,815.10
67	DESPENSA (Importe:236.80)	236.80	141	PENSIONES DEL ESTADO 11.5%	1,320.82
	Total percepciones \$	12,421.15		Total deducciones \$	3,136.15
				Neto a pagar \$	9,285.00
9366	[Redacted]				
MS 1	SUELDO QUINCENA (488.76*15 Ds)	7,331.40	132	AJUSTE POR REDONDEO	0.49
			136	ISR	927.81
			141	PENSIONES DEL ESTADO 11.5%	843.10
	Total percepciones \$	7,331.40		Total deducciones \$	1,771.40
				Neto a pagar \$	5,560.00
11606	[Redacted]				
MS 1	SUELDO QUINCENA (488.76*15 Ds)	7,331.40	132	AJUSTE POR REDONDEO	0.49
			136	ISR	927.81
			141	PENSIONES DEL ESTADO 11.5%	843.10
	Total percepciones \$	7,331.40		Total deducciones \$	1,771.40
				Neto a pagar \$	5,560.00
10130	[Redacted]				
MS 1	SUELDO QUINCENA (982.84*15 Ds)	14,742.60	136	ISR	2,571.13
32	DEVOLUCION AJUSTE POR RED.	0.38	141	PENSIONES DEL ESTADO 11.5%	1,695.40
67	DESPENSA (Importe:276)	276.00			
58	TRANSP (Importe:125)	125.00			
59	APOYO ALIMENT (Importe:443.55)	443.55			
	Total percepciones \$	15,587.53		Total deducciones \$	4,266.53
				Neto a pagar \$	11,321.00
5901	[Redacted]				
MS 1	SUELDO QUINCENA (566.95*15 Ds)	8,504.25	117	DESCTO FONACOT (Saldo \$8,405.00)	1,681.00
32	DEVOLUCION AJUSTE POR RED.	0.08	136	ISR	1,178.34
			141	PENSIONES DEL ESTADO 11.5%	977.99
	Total percepciones \$	8,504.33		Total deducciones \$	3,837.33
				Neto a pagar \$	4,667.00
9150	[Redacted]				
MS 1	SUELDO QUINCENA (488.76*15 Ds)	7,331.40	132	AJUSTE POR REDONDEO	0.49
			136	ISR	927.81
			141	PENSIONES DEL ESTADO 11.5%	843.10
	Total percepciones \$	7,331.40		Total deducciones \$	1,771.40
				Neto a pagar \$	5,560.00
10536	[Redacted]				
MS 1	SUELDO QUINCENA (488.76*15 Ds)	7,331.40	132	AJUSTE POR REDONDEO	0.49
			136	ISR	927.81
			141	PENSIONES DEL ESTADO 11.5%	843.10
	Total percepciones \$	7,331.40		Total deducciones \$	1,771.40
				Neto a pagar \$	5,560.00

006614  
 Firma



No	Percepciones	Importe	No	Deducciones	Importe
2116	[Redacted]				
	Fecha de...Alta: 16/03/2013 Antigüedad: 16/04/1992 Tipo de Salario: 0. FIJO Jornada: 0. NORMAL Ultimo: Sdo Diario \$ 765.69				Policia primero
MS 1	SUELDO QUINCENA (765.69*15 Ds)	11,485.35	109	INCAPACIDAD POR (3.00 Ds)	S.B.C. IMSS \$ 1,181
44	INCAPACIDAD	2,297.07	118	ACREEDORES ALIMENTICIOS	2,297.07
67	DESPENSA (Importe:214)	214.00	132	AJUSTE POR REDONDEO	3,207.30
68	TRANSP (Importe:78)	78.00	136	ISR	0.15
69	APOYO ALIMENT (Importe:597)	597.00	141	PENSIONES DEL ESTADO 11.5%	1,452.08
	Total percepciones \$	14,671.42		Total deducciones \$	1,320.82
				Neto a pagar \$	8,277.42
					6,394.00 Fi
11563	[Redacted]				
	Fecha de Ingreso: 16/03/2016 Tipo de Salario: 2. MIXTO Jornada: 0. NORMAL Ultimo: Sdo Diario \$ 488.76				Policia
MS 1	SUELDO QUINCENA (488.76*15 Ds)	7,331.40	132	AJUSTE POR REDONDEO	S.B.C. IMSS \$ 707.25
			136	ISR	Clase: 0.49
			141	PENSIONES DEL ESTADO 11.5%	927.81
	Total percepciones \$	7,331.40		Total deducciones \$	843.10
				Neto a pagar \$	1,771.40
					5,560.00 Fi
8508	[Redacted]				
	Fecha de...Alta: 16/03/2013 Antigüedad: 04/11/2005 Tipo de Salario: 2. MIXTO Jornada: 0. NORMAL Ultimo: Sdo Diario \$ 488.76				Policia
MS 1	SUELDO QUINCENA (488.76*15 Ds)	7,331.40	132	AJUSTE POR REDONDEO	S.B.C. IMSS \$ 71
			136	ISR	0.49
			141	PENSIONES DEL ESTADO 11.5%	927.81
	Total percepciones \$	7,331.40		Total deducciones \$	843.10
				Neto a pagar \$	1,771.40
					5,560.00 Fi
9191	[Redacted]				
	Fecha de...Alta: 16/03/2013 Antigüedad: 01/01/2008 Tipo de Salario: 2. MIXTO Jornada: 0. NORMAL Ultimo: Sdo Diario \$ 488.76				Policia
MS 1	SUELDO QUINCENA (488.76*15 Ds)	7,331.40	132	AJUSTE POR REDONDEO	S.B.C. IMSS \$ 71
			136	ISR	0.49
			141	PENSIONES DEL ESTADO 11.5%	927.81
	Total percepciones \$	7,331.40		Total deducciones \$	843.10
				Neto a pagar \$	1,771.40
					5,560.00 Fi
1018	[Redacted]				
	Fecha de...Alta: 16/03/2013 Antigüedad: 16/12/1969 Tipo de Salario: 0. FIJO Jornada: 0. NORMAL Ultimo: Sdo Diario \$ 721.03				Policia segund
MS 1	SUELDO QUINCENA (721.03*15 Ds)	10,815.45	109	INCAPACIDAD POR (5.00 Ds)	S.B.C. IMSS \$ 1,10
44	INCAPACIDAD	3,605.15	136	ISR	3,605.15
67	DESPENSA (Importe:214)	214.00	141	PENSIONES DEL ESTADO 11.5%	1,114.67
68	TRANSP (Importe:78)	78.00			1,243.78
69	APOYO ALIMENT (Importe:336)	336.00			
	Total percepciones \$	15,048.60		Total deducciones \$	5,963.60
				Neto a pagar \$	9,085.00 Fi
10673	[Redacted]				
	Fecha de...Alta: 16/03/2013 Antigüedad: 01/01/2012 Tipo de Salario: 0. FIJO Jornada: 0. NORMAL Ultimo: Sdo Diario \$ 488.76				Policia
MS 1	SUELDO QUINCENA (488.76*15 Ds)	7,331.40	109	INCAPACIDAD POR (14.00 Ds)	S.B.C. IMSS \$ 834.1
32	DEVOLUCION AJUSTE POR RED.	0.21	136	ISR	6,842.64
44	INCAPACIDAD	6,842.64	141	PENSIONES DEL ESTADO 11.5%	173.51
84	U R (Importe:503)	503.00			843.10
	Total percepciones \$	14,677.25		Total deducciones \$	7,859.25
				Neto a pagar \$	6,818.00 Fi
1562	[Redacted]				
	Fecha de Ingreso: 16/03/2016 Tipo de Salario: 2. MIXTO Jornada: 0. NORMAL Ultimo: Sdo Diario \$ 488.76				Policia
MS 1	SUELDO QUINCENA (488.76*15 Ds)	7,331.40	132	AJUSTE POR REDONDEO	S.B.C. IMSS \$ 707.25
			136	ISR	Clase: 0.49
			141	PENSIONES DEL ESTADO 11.5%	927.81
	Total percepciones \$	7,331.40		Total deducciones \$	843.10
				Neto a pagar \$	1,771.40
					5,560.00 Fi
8503	[Redacted]				
	Fecha de...Alta: 16/03/2013 Antigüedad: 07/10/2005 Tipo de Salario: 2. MIXTO Jornada: 0. NORMAL Ultimo: Sdo Diario \$ 488.76				Policia
MS 1	SUELDO QUINCENA (488.76*15 Ds)	7,331.40	132	AJUSTE POR REDONDEO	S.B.C. IMSS \$ 71
			136	ISR	0.49
			141	PENSIONES DEL ESTADO 11.5%	927.81
	Total percepciones \$	7,331.40		Total deducciones \$	843.10
				Neto a pagar \$	1,771.40
					5,560.00 Fi
7611	[Redacted]				
	Fecha de...Alta: 16/03/2013 Antigüedad: 20/02/2005 Tipo de Salario: 0. FIJO Jornada: 0. NORMAL Ultimo: Sdo Diario \$ 666.99				Policia tercero
MS 1	SUELDO QUINCENA (666.99*15 Ds)	8,504.25	125	CAJA DE AHORROS (Saldo \$3,500.00)	S.B.C. IMSS \$ 830.7
32	DEVOLUCION AJUSTE POR RED	0.08	136	ISR	200.00
			141	PENSIONES DEL ESTADO 11.5%	1,178.34
	Total percepciones \$	8,504.33		Total deducciones \$	977.99
				Neto a pagar \$	2,356.33
					6,148.00 Fi

006615

Firma

No.	Percepciones	Importe	No.	Deducciones	Importe
7188	[Redacted]				
	Fecha de Ingreso: 16/03/2013 Antigüedad: 01/02/2008 Tipo de Salario: 0. FIJO Jornada: 0. NORMAL Ultimo: Sdo Diario \$ 593.23 S.B.C. IMSS \$ 900.59 Clase P				
MS 1	SUELDO QUINCENA (593.23*15 Ds)	8,898.45	136	ISR	1,262.54
32	DEVOLUCION AJUSTE POR RED.	0.41	141	PENSIONES DEL ESTADO 11.5%	1,023.32
67	DESPENSA (Importe: 214)	214.00			
68	TRANSP (Importe: 78)	78.00			
69	APOYO ALIMENT (Importe: 423)	423.00			
	Total percepciones \$	9,613.86		Total deducciones \$	2,285.86
				Neto a pagar \$	7,328.00
11262	[Redacted]				
	Fecha de Ingreso: 01/06/2013 Tipo de Salario: 2. MIXTO Jornada: 0. NORMAL Ultimo: Sdo Diario \$ 488.76 S.B.C. IMSS \$ 742.99 Clas				
MS 1	SUELDO QUINCENA (488.76*15 Ds)	7,331.40	132	AJUSTE POR REDONDEO	0.04
84	U R (Importe: 503)	503.00	136	ISR	1,035.26
			141	PENSIONES DEL ESTADO 11.5%	843.10
	Total percepciones \$	7,834.40		Total deducciones \$	1,878.40
				Neto a pagar \$	5,956.00
9375	[Redacted]				
	Fecha de Ingreso: 16/03/2013 Antigüedad: 01/05/2008 Tipo de Salario: 2. MIXTO Jornada: 0. NORMAL Ultimo: Sdo Diario \$ 488.76 S.B.C. IMSS \$ 742.99				
MS 1	SUELDO QUINCENA (488.76*15 Ds)	7,331.40	132	AJUSTE POR REDONDEO	0.49
			136	ISR	927.81
			141	PENSIONES DEL ESTADO 11.5%	843.10
	Total percepciones \$	7,331.40		Total deducciones \$	1,771.40
				Neto a pagar \$	5,560.00
97	[Redacted]				
	Fecha de Ingreso: 16/03/2013 Antigüedad: 01/01/1990 Tipo de Salario: 2. MIXTO Jornada: 0. NORMAL Ultimo: Sdo Diario \$ 488.76 S.B.C. IMSS \$ 742.99				
MS 1	SUELDO QUINCENA (488.76*15 Ds)	7,331.40	132	AJUSTE POR REDONDEO	0.49
			136	ISR	927.81
			141	PENSIONES DEL ESTADO 11.5%	843.10
	Total percepciones \$	7,331.40		Total deducciones \$	1,771.40
				Neto a pagar \$	5,560.00
9193	[Redacted]				
	Fecha de Ingreso: 16/03/2013 Antigüedad: 01/02/2008 Tipo de Salario: 2. MIXTO Jornada: 0. NORMAL Ultimo: Sdo Diario \$ 488.76 S.B.C. IMSS \$ 742.99				
MS 1	SUELDO QUINCENA (488.76*15 Ds)	7,331.40	117	DESCTO FONACOT (Saldo \$7,217.80)	1,443.56
32	DEVOLUCION AJUSTE POR RED.	0.07	136	ISR	927.81
			141	PENSIONES DEL ESTADO 11.5%	843.10
	Total percepciones \$	7,331.47		Total deducciones \$	3,214.47
				Neto a pagar \$	4,117.00
9148	[Redacted]				
	Fecha de Ingreso: 16/03/2013 Antigüedad: 01/01/2008 Tipo de Salario: 0. FIJO Jornada: 0. NORMAL Ultimo: Sdo Diario \$ 566.95 S.B.C. IMSS \$ 820.59				
MS 1	SUELDO QUINCENA (566.95*15 Ds)	8,504.25	136	ISR	1,178.34
32	DEVOLUCION AJUSTE POR RED.	0.08	141	PENSIONES DEL ESTADO 11.5%	977.99
	Total percepciones \$	8,504.33		Total deducciones \$	2,156.33
				Neto a pagar \$	6,348.00
7355	[Redacted]				
	Fecha de Ingreso: 16/03/2013 Antigüedad: 11/07/2002 Tipo de Salario: 0. FIJO Jornada: 0. NORMAL Ultimo: Sdo Diario \$ 513.19 S.B.C. IMSS \$ 752.59				
MS 1	SUELDO QUINCENA (513.19*15 Ds)	7,697.85	136	ISR	1,006.09
32	DEVOLUCION AJUSTE POR RED.	0.49	141	PENSIONES DEL ESTADO 11.5%	885.25
	Total percepciones \$	7,698.34		Total deducciones \$	1,891.34
				Neto a pagar \$	5,807.00
9385	[Redacted]				
	Fecha de Ingreso: 16/03/2013 Antigüedad: 01/03/2008 Tipo de Salario: 2. MIXTO Jornada: 0. NORMAL Ultimo: Sdo Diario \$ 488.76 S.B.C. IMSS \$ 742.99				
MS 1	SUELDO QUINCENA (488.76*15 Ds)	7,331.40	132	AJUSTE POR REDONDEO	0.49
			136	ISR	927.81
			141	PENSIONES DEL ESTADO 11.5%	843.10
	Total percepciones \$	7,331.40		Total deducciones \$	1,771.40
				Neto a pagar \$	5,560.00
4288	[Redacted]				
	Fecha de Ingreso: 16/03/2013 Antigüedad: 01/02/2008 Tipo de Salario: 0. FIJO Jornada: 0. NORMAL Ultimo: Sdo Diario \$ 566.95 S.B.C. IMSS \$ 840.59				
MS 1	SUELDO QUINCENA (566.95*15 Ds)	8,504.25	132	AJUSTE POR REDONDEO	0.42
			136	ISR	1,178.34
			139	PRESTAMO CAJA D (Saldo \$6,210.00)	1,552.50
			141	PENSIONES DEL ESTADO 11.5%	977.99
	Total percepciones \$	8,504.25		Total deducciones \$	3,709.25
				Neto a pagar \$	4,795.00
10555	[Redacted]				
	Fecha de Ingreso: 16/03/2013 Antigüedad: 01/03/2008 Tipo de Salario: 2. MIXTO Jornada: 0. NORMAL Ultimo: Sdo Diario \$ 488.76 S.B.C. IMSS \$ 742.99				
MS 1	SUELDO QUINCENA (488.76*15 Ds)	7,331.40	132	AJUSTE POR REDONDEO	0.49
			136	ISR	927.81
			141	PENSIONES DEL ESTADO 11.5%	843.10
	Total percepciones \$	7,331.40		Total deducciones \$	1,771.40
				Neto a pagar \$	5,560.00

006617

No	Percepciones	Importe	No	Deducciones	Importe
7507	[Redacted]				Policia segundo
	Fecha de...Alta: 16/03/2013 Antigüedad: 14/02/2003 Tipo de Salario: 0. FIJO Jornada: 0. NORMAL Ultimo: Sdo Diario \$ 679.43 S.B.C. IMSS \$ 1,0				
MS 1	SUELDO QUINCENA (679.43*15 Ds)	10,191.45	136	ISR	1,538.72
32	DEVOLUCION AJUSTE POR RED.	0.29	141	PENSIONES DEL ESTADO 11.5%	1,172.02
67	DESPENSA (Importe: 214)	214.00			
68	TRANSP (Importe: 78)	78.00			
69	APOYO ALIMENT (Importe: 336)	336.00			
	Total percepciones \$	10,819.74		Total deducciones \$	2,710.74
				Neto a pagar \$	8,109.00
11594	[Redacted]				Policia
	Fecha de Ingreso: 29/08/2016 Tipo de Salario: 0. FIJO Jornada: 0. NORMAL Ultimo: Sdo Diario \$ 488.76 S.B.C. IMSS \$ 2,209.00 Clase				
MS 1	SUELDO QUINCENA (488.76*15 Ds)	7,331.40	109	INCAPACIDAD POR (13.00 Ds)	6,353.88
32	DEVOLUCION AJUSTE POR RED.	0.41	136	ISR	123.71
44	INCAPACIDAD	6,353.88	141	PENSIONES DEL ESTADO 11.5%	843.10
	Total percepciones \$	13,685.69		Total deducciones \$	7,320.69
				Neto a pagar \$	6,365.00
8505	[Redacted]				Policia
	Fecha de...Alta: 16/03/2013 Antigüedad: 04/11/2005 Tipo de Salario: 2. MIXTO Jornada: 0. NORMAL Ultimo: Sdo Diario \$ 488.76 S.B.C. IMSS \$ 7				
MS 1	SUELDO QUINCENA (488.76*15 Ds)	7,331.40	132	AJUSTE POR REDONDEO	0.49
			136	ISR	927.81
			141	PENSIONES DEL ESTADO 11.5%	843.10
	Total percepciones \$	7,331.40		Total deducciones \$	1,771.40
				Neto a pagar \$	5,560.00
160	[Redacted]				Policia tercer
	Fecha de...Alta: 16/03/2013 Antigüedad: 01/01/2008 Tipo de Salario: 2. MIXTO Jornada: 0. NORMAL Ultimo: Sdo Diario \$ 566.95 S.B.C. IMSS \$ 8				
MS 1	SUELDO QUINCENA (566.95*15 Ds)	8,504.25	136	ISR	1,178.34
32	DEVOLUCION AJUSTE POR RED.	0.08	141	PENSIONES DEL ESTADO 11.5%	977.99
	Total percepciones \$	8,504.33		Total deducciones \$	2,156.33
				Neto a pagar \$	6,348.00
9471	[Redacted]				Policia
	Fecha de...Alta: 16/03/2013 Antigüedad: 16/09/2005 Tipo de Salario: 2. MIXTO Jornada: 0. NORMAL Ultimo: Sdo Diario \$ 488.76 S.B.C. IMSS \$ 7				
MS 1	SUELDO QUINCENA (488.76*15 Ds)	7,331.40	132	AJUSTE POR REDONDEO	0.49
			136	ISR	927.81
			141	PENSIONES DEL ESTADO 11.5%	843.10
	Total percepciones \$	7,331.40		Total deducciones \$	1,771.40
				Neto a pagar \$	5,560.00
9391	[Redacted]				Policia segur
	Fecha de...Alta: 16/03/2013 Antigüedad: 01/05/2008 Tipo de Salario: 0. FIJO Jornada: 0. NORMAL Ultimo: Sdo Diario \$ 657.67 S.B.C. IMSS \$ 98				
MS 1	SUELDO QUINCENA (657.67*15 Ds)	9,865.05	117	DECTO FONACOT (Saldo \$9,265.40)	1,853.08
67	DESPENSA (Importe: 214)	214.00	125	CAJA DE AHORROS (Saldo \$17,000.00)	1,000.00
68	TRANSP (Importe: 78)	78.00	132	AJUSTE POR REDONDEO	0.49
69	APOYO ALIMENT (Importe: 336)	336.00	136	ISR	1,469.00
	Total percepciones \$	10,493.05		141 PENSIONES DEL ESTADO 11.5%	1,134.48
				Total deducciones \$	5,457.05
				Neto a pagar \$	5,036.00
5605	[Redacted]				Policia segur
	Fecha de...Alta: 15/06/2013 Antigüedad: 25/03/1998 Tipo de Salario: 2. MIXTO Jornada: 0. NORMAL Ultimo: Sdo Diario \$ 657.67 S.B.C. IMSS \$ 1				
MS 1	SUELDO QUINCENA (657.67*15 Ds)	9,865.05	136	ISR	1,469.00
2	DEVOLUCION AJUSTE POR RED.	0.43	141	PENSIONES DEL ESTADO 11.5%	1,134.48
	Total percepciones \$	9,865.48		Total deducciones \$	2,603.48
				Neto a pagar \$	7,262.00
9455	[Redacted]				Policia
	Fecha de...Alta: 16/03/2013 Antigüedad: 16/09/2005 Tipo de Salario: 2. MIXTO Jornada: 0. NORMAL Ultimo: Sdo Diario \$ 488.76 S.B.C. IMSS \$ 7				
MS 1	SUELDO QUINCENA (488.76*15 Ds)	7,331.40	132	AJUSTE POR REDONDEO	0.49
			136	ISR	927.81
			141	PENSIONES DEL ESTADO 11.5%	843.10
	Total percepciones \$	7,331.40		Total deducciones \$	1,771.40
				Neto a pagar \$	5,560.00
10573	[Redacted]				Policia
	Fecha de...Alta: 16/03/2013 Antigüedad: 01/07/2011 Tipo de Salario: 2. MIXTO Jornada: 0. NORMAL Ultimo: Sdo Diario \$ 488.76 S.B.C. IMSS \$ 7				
MS 1	SUELDO QUINCENA (488.76*15 Ds)	7,331.40	132	AJUSTE POR REDONDEO	0.49
			136	ISR	927.81
			141	PENSIONES DEL ESTADO 11.5%	843.10
	Total percepciones \$	7,331.40		Total deducciones \$	1,771.40
				Neto a pagar \$	5,560.00
7675	[Redacted]				Policia
	Fecha de...Alta: 16/03/2013 Antigüedad: 12/09/2003 Tipo de Salario: 0. FIJO Jornada: 0. NORMAL Ultimo: Sdo Diario \$ 488.76 S.B.C. IMSS \$ 71				
MS 1	SUELDO QUINCENA (488.76*15 Ds)	7,331.40	132	AJUSTE POR REDONDEO	0.49
			136	ISR	927.81
			141	PENSIONES DEL ESTADO 11.5%	843.10
	Total percepciones \$	7,331.40		Total deducciones \$	1,771.40
				Neto a pagar \$	5,560.00

No.	Percepciones	Importe	No.	Deducciones	Importe	
7070	[Redacted]					Policia tercer
MS 1	Fecha de...Alta: 10/03/2013 Antigüedad: 30/05/2001 Tipo de Salario: 0. FIJO Jornada: 0. NORMAL Ultimo: Sdo Diario \$ 566.95 S B.C. IMSS \$ 83					
	SUELDO QUINCENA (566.95*15 Ds)	8,504.25	125	CAJA DE AHORROS (Saldo \$8,500.00)		500.00
	32 DEVOLUCION AJUSTE POR RED.	0.37	136	ISR		1,178.34
			139	PRESTAMO CAJA D (Saldo \$6,265.07)		1,566.29
			141	PENSIONES DEL ESTADO 11.5%		977.99
	Total percepciones \$	8,504.62		Total deducciones \$		4,222.62
				Neto a pagar \$		4,282.00
10530	[Redacted]					Policia
MS 1	Fecha de...Alta: 10/03/2013 Antigüedad: 01/07/2011 Tipo de Salario: 2. MIXTO Jornada: 0. NORMAL Ultimo: Sdo Diario \$ 488.76 S B.C. IMSS \$					
	SUELDO QUINCENA (488.76*15 Ds)	7,331.40	132	AJUSTE POR REDONDEO		0.49
			136	ISR		927.81
			141	PENSIONES DEL ESTADO 11.5%		843.10
	Total percepciones \$	7,331.40		Total deducciones \$		1,771.40
				Neto a pagar \$		5,560.00
7447	[Redacted]					Policia
MS 1	Fecha de...Alta: 16/03/2013 Antigüedad: 14/11/2002 Tipo de Salario: 2. MIXTO Jornada: 0. NORMAL Ultimo: Sdo Diario \$ 488.76 S B.C. IMSS \$					
	SUELDO QUINCENA (488.76*15 Ds)	7,331.40	132	AJUSTE POR REDONDEO		0.49
			136	ISR		927.81
			141	PENSIONES DEL ESTADO 11.5%		843.10
	Total percepciones \$	7,331.40		Total deducciones \$		1,771.40
				Neto a pagar \$		5,560.00
332	[Redacted]					Policia tercer
MS 1	Fecha de...Alta: 16/03/2013 Antigüedad: 02/05/1997 Tipo de Salario: 0. FIJO Jornada: 0. NORMAL Ultimo: Sdo Diario \$ 593.23 S B.C. IMSS \$ 9					
	SUELDO QUINCENA (593.23*15 Ds)	8,898.45	136	ISR		1,262.54
	32 DEVOLUCION AJUSTE POR RED.	0.41	141	PENSIONES DEL ESTADO 11.5%		1,023.32
	67 DESPENSA (Importe:214)	214.00				
	68 TRANSP (Importe:78)	78.00				
	69 APOYO ALIMENT (Importe:423)	423.00				
	Total percepciones \$	9,613.86		Total deducciones \$		2,285.86
				Neto a pagar \$		7,328.00
5176	[Redacted]					Policia tercer
MS 1	Fecha de...Alta: 16/03/2013 Antigüedad: 03/12/1996 Tipo de Salario: 0. FIJO Jornada: 0. NORMAL Ultimo: Sdo Diario \$ 593.23 S B.C. IMSS \$ 9					
	SUELDO QUINCENA (593.23*15 Ds)	8,898.45	136	ISR		1,262.54
	32 DEVOLUCION AJUSTE POR RED.	0.41	141	PENSIONES DEL ESTADO 11.5%		1,023.32
	67 DESPENSA (Importe:214)	214.00				
	68 TRANSP (Importe:78)	78.00				
	69 APOYO ALIMENT (Importe:423)	423.00				
	Total percepciones \$	9,613.86		Total deducciones \$		2,285.86
				Neto a pagar \$		7,328.00
11666	[Redacted]					Policia
MS 1	Fecha de...Alta: 01/08/2018 Antigüedad: 16/01/2017 Tipo de Salario: 2. MIXTO Jornada: 0. NORMAL Ultimo: Sdo Diario \$ 460.25 S B.C. IMSS \$					
	SUELDO QUINCENA (460.25*15 Ds)	6,903.75	125	CAJA DE AHORROS (Saldo \$1,500.00)		500.00
	32 DEVOLUCION AJUSTE POR RED.	0.31	136	ISR		836.47
			139	PRESTAMO CAJA D (Saldo \$1,822.50)		1,822.50
			139	PRESTAMO CAJA D (Saldo \$918.14)		918.16
			141	PENSIONES DEL ESTADO 11.5%		793.93
	Total percepciones \$	6,904.06		Total deducciones \$		4,871.06
				Neto a pagar \$		2,033.00
10152	[Redacted]					Policia tercer
MS 1	Fecha de...Alta: 01/09/2015 Antigüedad: 01/01/2010 Tipo de Salario: 0. FIJO Jornada: 0. NORMAL Ultimo: Sdo Diario \$ 566.95 S B.C. IMSS \$ 8					
	SUELDO QUINCENA (566.95*15 Ds)	8,504.25	136	ISR		1,178.34
	32 DEVOLUCION AJUSTE POR RED.	0.08	141	PENSIONES DEL ESTADO 11.5%		977.99
	Total percepciones \$	8,504.33		Total deducciones \$		2,156.33
				Neto a pagar \$		6,348.00
9016	[Redacted]					Policia
MS 1	Fecha de...Alta: 16/03/2013 Antigüedad: 01/09/2007 Tipo de Salario: 0. FIJO Jornada: 0. NORMAL Ultimo: Sdo Diario \$ 460.25 S B.C. IMSS \$ 6					
	SUELDO QUINCENA (460.25*15 Ds)	6,903.75	132	AJUSTE POR REDONDEO		0.35
			136	ISR		836.47
			141	PENSIONES DEL ESTADO 11.5%		793.93
	Total percepciones \$	6,903.75		Total deducciones \$		1,630.75
				Neto a pagar \$		5,273.00
6273	[Redacted]					Policia prin
MS 1	Fecha de...Alta: 16/03/2013 Antigüedad: 16/09/1995 Tipo de Salario: 0. FIJO Jornada: 0. NORMAL Ultimo: Sdo Diario \$ 765.69 S B.C. IMSS \$ 1					
	SUELDO QUINCENA (765.69*15 Ds)	11,485.35	132	AJUSTE POR REDONDEO		0.43
	67 DESPENSA (Importe:214)	214.00	136	ISR		1,815.10
	68 TRANSP (Importe:78)	78.00	141	PENSIONES DEL ESTADO 11.5%		1,320.82
	69 APOYO ALIMENT (Importe:597)	597.00				
	Total percepciones \$	12,374.35		Total deducciones \$		3,136.35
				Neto a pagar \$		9,238.00

006618

Firma

Firma

006619

No.	Percepciones	Importe	No.	Deducciones	Importe
2149	[Redacted]				
	Fecha de Alta: 16/03/2013 Antigüedad: 01/02/1992 Tipo de Salario: 0 FIJO Jornada: 0 NORMAL Ultimo: Sdo Diario \$ 721.03 S.B.C. IMSS \$ 1,104.15 Clase: B				
MS 1	SUELDO QUINCENA (721.03*15 Ds)	10,815.45	136	ISR	1,672.01
32	DEVOLUCION AJUSTE POR RED.	0.34	141	PENSIONES DEL ESTADO 11.5%	1,243.78
67	DESPENSA (Importe: 214)	214.00			
68	TRANSP (Importe: 78)	78.00			
69	APOYO ALIMENT (Importe: 336)	336.00			
	Total percepciones \$	11,443.79		Total deducciones \$	2,915.79
				Neto a pagar \$	8,528.00
7179	[Redacted]				
	Fecha de Alta: 16/03/2013 Antigüedad: 01/02/2002 Tipo de Salario: 0 FIJO Jornada: 0 NORMAL Ultimo: Sdo Diario \$ 566.95 S.B.C. IMSS \$ 8				
MS 1	SUELDO QUINCENA (566.95*15 Ds)	8,504.25	118	ACREEDORES ALIMENTICIOS	1,800.00
32	DEVOLUCION AJUSTE POR RED.	0.08	136	ISR	1,178.34
			141	PENSIONES DEL ESTADO 11.5%	977.99
	Total percepciones \$	8,504.33		Total deducciones \$	3,956.33
				Neto a pagar \$	4,548.00
11281	[Redacted]				
	Fecha de Alta: 16/03/2013 Antigüedad: 01/02/2002 Tipo de Salario: 2 MIXTO Jornada: 0 NORMAL Ultimo: Sdo Diario \$ 488.76 S.B.C. IMSS \$ 710.54 Cl:				
MS 1	SUELDO QUINCENA (488.76*15 Ds)	7,331.40	132	AJUSTE POR REDONDEO	0.49
			136	ISR	927.81
			141	PENSIONES DEL ESTADO 11.5%	843.10
	Total percepciones \$	7,331.40		Total deducciones \$	1,771.40
				Neto a pagar \$	5,560.00
3361	[Redacted]				
	Fecha de Alta: 16/03/2013 Antigüedad: 01/02/2010 Tipo de Salario: 0 FIJO Jornada: 0 NORMAL Ultimo: Sdo Diario \$ 657.67 S.B.C. IMSS \$ 1				
MS 1	SUELDO QUINCENA (657.67*15 Ds)	9,865.05	132	AJUSTE POR REDONDEO	0.38
45	ALIMENTOS (Importe: 2000)	2,000.00	136	ISR	1,469.00
67	DESPENSA (Importe: 236.80)	236.80	141	PENSIONES DEL ESTADO 11.5%	1,134.47
	Total percepciones \$	12,101.85		Total deducciones \$	2,603.85
				Neto a pagar \$	9,498.00
11285	[Redacted]				
	Fecha de Alta: 16/03/2013 Antigüedad: 01/02/2002 Tipo de Salario: 2 MIXTO Jornada: 0 NORMAL Ultimo: Sdo Diario \$ 488.76 S.B.C. IMSS \$ 710.54 Cl:				
MS 1	SUELDO QUINCENA (488.76*15 Ds)	7,331.40	132	AJUSTE POR REDONDEO	0.49
			136	ISR	927.81
			141	PENSIONES DEL ESTADO 11.5%	843.10
	Total percepciones \$	7,331.40		Total deducciones \$	1,771.40
				Neto a pagar \$	5,560.00
8537	[Redacted]				
	Fecha de Alta: 16/03/2013 Antigüedad: 12/02/2000 Tipo de Salario: 0 FIJO Jornada: 0 NORMAL Ultimo: Sdo Diario \$ 884.96 S.B.C. IMSS \$ 1				
MS 1	SUELDO QUINCENA (884.96*15 Ds)	13,274.40	132	AJUSTE POR REDONDEO	0.04
			136	ISR	2,225.81
			141	PENSIONES DEL ESTADO 11.5%	1,526.55
	Total percepciones \$	13,274.40		Total deducciones \$	3,752.40
				Neto a pagar \$	9,522.00
6754	[Redacted]				
	Fecha de Alta: 16/03/2013 Antigüedad: 16/07/2001 Tipo de Salario: 0 FIJO Jornada: 0 NORMAL Ultimo: Sdo Diario \$ 566.95 S.B.C. IMSS \$ 8				
MS 1	SUELDO QUINCENA (566.95*15 Ds)	8,504.25	136	ISR	1,178.34
32	DEVOLUCION AJUSTE POR RED.	0.08	141	PENSIONES DEL ESTADO 11.5%	977.99
	Total percepciones \$	8,504.33		Total deducciones \$	2,156.33
				Neto a pagar \$	6,348.00
4209	[Redacted]				
	Fecha de Alta: 16/03/2013 Antigüedad: 16/09/1994 Tipo de Salario: 0 FIJO Jornada: 0 NORMAL Ultimo: Sdo Diario \$ 566.95 S.B.C. IMSS \$ 8				
MS 1	SUELDO QUINCENA (566.95*15 Ds)	8,504.25	136	ISR	1,178.34
32	DEVOLUCION AJUSTE POR RED.	0.08	141	PENSIONES DEL ESTADO 11.5%	977.99
	Total percepciones \$	8,504.33		Total deducciones \$	2,156.33
				Neto a pagar \$	6,348.00
1008	[Redacted]				
	Fecha de Alta: 16/03/2013 Antigüedad: 01/03/1991 Tipo de Salario: 0 FIJO Jornada: 0 NORMAL Ultimo: Sdo Diario \$ 657.67 S.B.C. IMSS \$ 9				
MS 1	SUELDO QUINCENA (657.67*15 Ds)	9,865.05	118	ACREEDORES ALIMENTICIOS	1,369.80
32	DEVOLUCION AJUSTE POR RED.	0.42	136	ISR	1,469.00
67	DESPENSA (Importe: 236.80)	236.80	141	PENSIONES DEL ESTADO 11.5%	1,134.47
	Total percepciones \$	10,102.27		Total deducciones \$	3,973.27
				Neto a pagar \$	6,129.00
6419	[Redacted]				
	Fecha de Alta: 16/03/2013 Antigüedad: 02/05/2005 Tipo de Salario: 0 FIJO Jornada: 0 NORMAL Ultimo: Sdo Diario \$ 566.95 S.B.C. IMSS \$ 8				
MS 1	SUELDO QUINCENA (566.95*15 Ds)	8,504.25	136	ISR	1,178.34
32	DEVOLUCION AJUSTE POR RED.	0.08	141	PENSIONES DEL ESTADO 11.5%	977.99
	Total percepciones \$	8,504.33		Total deducciones \$	2,156.33
				Neto a pagar \$	6,348.00

006620

No.	Percepciones	Importe	No.	Deducciones	Importe
11212	Fecha de Ingreso: 01/03/2013 Tipo de Salario: 0. FIJO Jornada: 0. NORMAL Ultimo: Sdo Diario \$ 566.95 S.B.C. IMSS \$ 823.67 Clase Policia tercer				
MS 1	SUELDO QUINCENA (566.95*15 Ds)	8,504.25	136	ISR	1,178.34
32	DEVOLUCION AJUSTE POR RED.	0.08	141	PENSIONES DEL ESTADO 11.5%	977.99
	Total percepciones \$	8,504.33		Total deducciones \$	2,156.33
				Neto a pagar \$	6,348.00
4810	Fecha de...Alta: 16/03/2013 Antigüedad: 16/03/1997 Tipo de Salario: 2. MIXTO Jornada: 0. NORMAL Ultimo: Sdo Diario \$ 566.95 S.B.C. IMSS \$ 823.67 Clase Policia tercer				
MS 1	SUELDO QUINCENA (566.95*15 Ds)	8,504.25	136	ISR	1,178.34
32	DEVOLUCION AJUSTE POR RED.	0.08	141	PENSIONES DEL ESTADO 11.5%	977.99
	Total percepciones \$	8,504.33		Total deducciones \$	2,156.33
				Neto a pagar \$	6,348.00
10385	Fecha de...Alta: 16/03/2013 Antigüedad: 18/11/2010 Tipo de Salario: 2. MIXTO Jornada: 0. NORMAL Ultimo: Sdo Diario \$ 488.76 S.B.C. IMSS \$ 710.54 Clase Policia				
MS 1	SUELDO QUINCENA (488.76*15 Ds)	7,331.40	132	AJUSTE POR REDONDEO	0.49
			136	ISR	927.81
			141	PENSIONES DEL ESTADO 11.5%	843.10
	Total percepciones \$	7,331.40		Total deducciones \$	1,771.40
				Neto a pagar \$	5,560.00
5293	Fecha de...Alta: 16/03/2013 Antigüedad: 16/03/1997 Tipo de Salario: 0. FIJO Jornada: 0. NORMAL Ultimo: Sdo Diario \$ 566.95 S.B.C. IMSS \$ 823.67 Clase Policia tercer				
MS 1	SUELDO QUINCENA (566.95*15 Ds)	8,504.25	136	ISR	1,178.34
32	DEVOLUCION AJUSTE POR RED.	0.08	141	PENSIONES DEL ESTADO 11.5%	977.99
	Total percepciones \$	8,504.33		Total deducciones \$	2,156.33
				Neto a pagar \$	6,348.00
11290	Fecha de Ingreso: 01/06/2013 Tipo de Salario: 2. MIXTO Jornada: 0. NORMAL Ultimo: Sdo Diario \$ 488.76 S.B.C. IMSS \$ 710.54 Clase Policia				
MS 1	SUELDO QUINCENA (488.76*15 Ds)	7,331.40	109	INCAPACIDAD POR (4 00 Ds)	1,955.04
32	DEVOLUCION AJUSTE POR RED.	0.10	136	ISR	680.40
44	INCAPACIDAD	1,955.04	141	PENSIONES DEL ESTADO 11.5%	843.10
	Total percepciones \$	9,286.54		Total deducciones \$	3,478.54
				Neto a pagar \$	5,808.00
5932	Fecha de...Alta: 16/03/2013 Antigüedad: 03/03/2000 Tipo de Salario: 0. FIJO Jornada: 0. NORMAL Ultimo: Sdo Diario \$ 566.95 S.B.C. IMSS \$ 823.67 Clase Policia tercer				
MS 1	SUELDO QUINCENA (566.95*15 Ds)	8,504.25	136	ISR	1,178.34
32	DEVOLUCION AJUSTE POR RED.	0.08	141	PENSIONES DEL ESTADO 11.5%	977.99
	Total percepciones \$	8,504.33		Total deducciones \$	2,156.33
				Neto a pagar \$	6,348.00
5752	Fecha de...Alta: 16/03/2013 Antigüedad: 04/11/1998 Tipo de Salario: 2. MIXTO Jornada: 0. NORMAL Ultimo: Sdo Diario \$ 488.76 S.B.C. IMSS \$ 710.54 Clase Policia				
MS 1	SUELDO QUINCENA (488.76*15 Ds)	7,331.40	132	AJUSTE POR REDONDEO	0.49
			136	ISR	927.81
			141	PENSIONES DEL ESTADO 11.5%	843.10
	Total percepciones \$	7,331.40		Total deducciones \$	1,771.40
				Neto a pagar \$	5,560.00
198	Fecha de...Alta: 16/03/2013 Antigüedad: 15/05/1990 Tipo de Salario: 0. FIJO Jornada: 0. NORMAL Ultimo: Sdo Diario \$ 657.67 S.B.C. IMSS \$ 999.99 Clase Policia segi				
1	SUELDO QUINCENA (657.67*15 Ds)	9,865.05	132	AJUSTE POR REDONDEO	0.38
7	DESPENSA (Importe:236.80)	236.80	136	ISR	1,469.00
	Total percepciones \$	10,101.85		141 PENSIONES DEL ESTADO 11.5%	1,134.47
				Total deducciones \$	2,603.85
				Neto a pagar \$	7,498.00
7056	Fecha de...Alta: 16/03/2013 Antigüedad: 20/03/2001 Tipo de Salario: 0. FIJO Jornada: 0. NORMAL Ultimo: Sdo Diario \$ 657.67 S.B.C. IMSS \$ 999.99 Clase Policia segi				
MS 1	SUELDO QUINCENA (657.67*15 Ds)	9,865.05	132	AJUSTE POR REDONDEO	0.38
67	DESPENSA (Importe:236.80)	236.80	136	ISR	1,469.00
	Total percepciones \$	10,101.85		141 PENSIONES DEL ESTADO 11.5%	1,134.47
				Total deducciones \$	2,603.85
				Neto a pagar \$	7,498.00
6805	Fecha de...Alta: 16/03/2013 Antigüedad: 19/04/1994 Tipo de Salario: 0. FIJO Jornada: 0. NORMAL Ultimo: Sdo Diario \$ 657.67 S.B.C. IMSS \$ 999.99 Clase Policia seg				
MS 1	SUELDO QUINCENA (657.67*15 Ds)	9,865.05	136	ISR	1,469.00
32	DEVOLUCION AJUSTE POR RED.	0.43	141	PENSIONES DEL ESTADO 11.5%	1,134.48
68	DESPENSA (Importe:214)	214.00			
68	TRANSP (Importe:78)	78.00			
69	APOYO ALIMENT (Importe:423)	423.00			
	Total percepciones \$	10,580.48		Total deducciones \$	2,603.48
				Neto a pagar \$	7,977.00
5313	Fecha de...Alta: 16/03/2013 Antigüedad: 09/04/1997 Tipo de Salario: 2. MIXTO Jornada: 0. NORMAL Ultimo: Sdo Diario \$ 488.76 S.B.C. IMSS \$ 710.54 Clase Policia				
MS 1	SUELDO QUINCENA (488.76*15 Ds)	7,331.40	132	AJUSTE POR REDONDEO	0.49
			136	ISR	927.81
			141	PENSIONES DEL ESTADO 11.5%	843.10

006621

No.	Percepciones	Importe	No.	Deducciones	Importe
	Total percepciones \$	7,331.40		Total deducciones \$	1,771.40
				Neto a pagar \$	5,560.00
9668	[Redacted]				Policia
	Fecha de Alta: 16/03/2013 Antigüedad: 01/07/2009 Tipo de Salario: 2 MIXTO Jornada: 0 NORMAL Ultimo: Sdo Diario \$ 488.76 S.B.C. IMSS				
MS 1	SUELDO QUINCENA (488.76*15 Ds)	7,331.40	125	CAJA DE AHORROS (Saldo \$17,000.00)	1,000.00
			132	AJUSTE POR REDONDEO	0.00
			136	ISR	927.10
			139	PRESTAMO CAJA D (Saldo \$7,873.36)	1,968.36
			141	PENSIONES DEL ESTADO 11.5%	843.00
	Total percepciones \$	7,331.40		Total deducciones \$	4,739.76
				Neto a pagar \$	2,592.64
11602	[Redacted]				Policia
	Fecha de Ingreso: 29/08/2016 Tipo de Salario: 0 FIJO Jornada: 0 NORMAL Ultimo: Sdo Diario \$ 488.76 S.B.C. IMSS \$ 707.25 C				
MS 1	SUELDO QUINCENA (488.76*15 Ds)	7,331.40	132	AJUSTE POR REDONDEO	0.00
			136	ISR	927.10
			141	PENSIONES DEL ESTADO 11.5%	843.00
	Total percepciones \$	7,331.40		Total deducciones \$	1,771.10
				Neto a pagar \$	5,560.30
4954	[Redacted]				Policia
	Fecha de Alta: 16/03/2013 Antigüedad: 16/07/1999 Tipo de Salario: 0 FIJO Jornada: 0 NORMAL Ultimo: Sdo Diario \$ 566.95 S.B.C. IMSS				
MS 1	SUELDO QUINCENA (566.95*15 Ds)	8,504.25	136	ISR	1,178.00
32	DEVOLUCION AJUSTE POR RED.	0.08	141	PENSIONES DEL ESTADO 11.5%	977.00
	Total percepciones \$	8,504.33		Total deducciones \$	2,155.00
				Neto a pagar \$	6,349.33
5546	[Redacted]				Policia
	Fecha de Alta: 16/03/2013 Antigüedad: 04/02/1998 Tipo de Salario: 0 FIJO Jornada: 0 NORMAL Ultimo: Sdo Diario \$ 566.95 S.B.C. IMSS				
MS 1	SUELDO QUINCENA (566.95*15 Ds)	8,504.25	136	ISR	1,178.00
32	DEVOLUCION AJUSTE POR RED.	0.08	141	PENSIONES DEL ESTADO 11.5%	977.00
	Total percepciones \$	8,504.33		Total deducciones \$	2,155.00
				Neto a pagar \$	6,349.33
11592	[Redacted]				Policia
	Fecha de Ingreso: 29/08/2016 Tipo de Salario: 0 FIJO Jornada: 0 NORMAL Ultimo: Sdo Diario \$ 488.76 S.B.C. IMSS \$ 707.25 C				
MS 1	SUELDO QUINCENA (488.76*15 Ds)	7,331.40	132	AJUSTE POR REDONDEO	0.00
			136	ISR	927.10
			141	PENSIONES DEL ESTADO 11.5%	843.00
	Total percepciones \$	7,331.40		Total deducciones \$	1,771.10
				Neto a pagar \$	5,560.30
9192	[Redacted]				Policia
	Fecha de Alta: 16/03/2013 Antigüedad: 01/01/2008 Tipo de Salario: 2 MIXTO Jornada: 0 NORMAL Ultimo: Sdo Diario \$ 488.76 S.B.C. IMSS				
MS 1	SUELDO QUINCENA (488.76*15 Ds)	7,331.40	109	INCAPACIDAD POR (5.00 Ds)	2,443.80
32	DEVOLUCION AJUSTE POR RED.	0.24	136	ISR	618.00
44	INCAPACIDAD	2,443.80	141	PENSIONES DEL ESTADO 11.5%	843.00
	Total percepciones \$	9,775.44		Total deducciones \$	3,905.00
				Neto a pagar \$	5,870.44
9451	[Redacted]				Policia
	Fecha de Alta: 16/03/2013 Antigüedad: 16/07/2009 Tipo de Salario: 2 MIXTO Jornada: 0 NORMAL Ultimo: Sdo Diario \$ 488.76 S.B.C. IMSS				
MS 1	SUELDO QUINCENA (488.76*15 Ds)	7,331.40	132	AJUSTE POR REDONDEO	0.00
			136	ISR	927.10
			141	PENSIONES DEL ESTADO 11.5%	843.00
	Total percepciones \$	7,331.40		Total deducciones \$	1,771.10
				Neto a pagar \$	5,560.30
9358	[Redacted]				Policia
	Fecha de Alta: 16/03/2013 Antigüedad: 01/05/2008 Tipo de Salario: 0 FIJO Jornada: 0 NORMAL Ultimo: Sdo Diario \$ 566.95 S.B.C. IMSS				
MS 1	SUELDO QUINCENA (566.95*15 Ds)	8,504.25	125	CAJA DE AHORROS (Saldo \$1,700.00)	100.00
32	DEVOLUCION AJUSTE POR RED.	0.08	136	ISR	1,178.00
			141	PENSIONES DEL ESTADO 11.5%	977.00
	Total percepciones \$	8,504.33		Total deducciones \$	2,255.00
				Neto a pagar \$	6,249.33
9453	[Redacted]				Policia
	Fecha de Alta: 16/03/2013 Antigüedad: 16/09/2008 Tipo de Salario: 2 MIXTO Jornada: 0 NORMAL Ultimo: Sdo Diario \$ 488.76 S.B.C. IMSS				
MS 1	SUELDO QUINCENA (488.76*15 Ds)	7,331.40	132	AJUSTE POR REDONDEO	0.00
			136	ISR	927.10
			141	PENSIONES DEL ESTADO 11.5%	843.00
	Total percepciones \$	7,331.40		Total deducciones \$	1,771.10
				Neto a pagar \$	5,560.30
7445	[Redacted]				Policia
	Fecha de Alta: 16/03/2013 Antigüedad: 16/07/2009 Tipo de Salario: 0 FIJO Jornada: 0 NORMAL Ultimo: Sdo Diario \$ 566.95 S.B.C. IMSS				
MS 1	SUELDO QUINCENA (566.95*15 Ds)	8,504.25	136	ISR	1,178.00
32	DEVOLUCION AJUSTE POR RED.	0.08	141	PENSIONES DEL ESTADO 11.5%	977.00
45	ALIMENTOS (Importe: 1500.00)	1,500.00			
	Total percepciones \$	10,004.33		Total deducciones \$	2,155.00
				Neto a pagar \$	7,849.33

006622

No.	Percepciones	Importe	No.	Deducciones	Importe	Firma
10298	[Redacted]					Policia tercero
	Fecha de...Alta: 16/03/2013 Antigüedad: 21/06/2010 Tipo de Salario: 2 MIXTO Jornada: 0. NORMAL Ultimo: Sdo Diario \$ 593.23 S.B.C. IMSS \$ 894.02 Clase: B					
MS 1	SUELDO QUINCENA (593.23*15 Ds)	8,898.45	136	ISR	1,262.54	
32	DEVOLUCION AJUSTE POR RED.	0.41	141	PENSIONES DEL ESTADO 11.5%	1,023.32	
67	DESPENSA (Importe:214)	214.00				
68	TRANSP (Importe:78)	78.00				
69	APOYO ALIMENT (Importe:423)	423.00				
	Total percepciones \$	9,613.86		Total deducciones \$	2,285.86	
				Neto a pagar \$	7,328.00	
6744	[Redacted]					Policia tercero
	Fecha de...Alta: 16/03/2013 Antigüedad: 20/03/2001 Tipo de Salario: 0. FIJO Jornada: 0. NORMAL Ultimo: Sdo Diario \$ 566.95 S.B.C. IMSS \$ 830					
MS 1	SUELDO QUINCENA (566.95*15 Ds)	8,504.25	136	ISR	1,178.34	
32	DEVOLUCION AJUSTE POR RED.	0.08	141	PENSIONES DEL ESTADO 11.5%	977.99	
	Total percepciones \$	8,504.33		Total deducciones \$	2,156.33	
				Neto a pagar \$	6,348.00	
8445	[Redacted]					Policia
	Fecha de...Alta: 16/03/2013 Antigüedad: 14/06/2005 Tipo de Salario: 2. MIXTO Jornada: 0. NORMAL Ultimo: Sdo Diario \$ 488.76 S.B.C. IMSS \$ 7					
MS 1	SUELDO QUINCENA (488.76*15 Ds)	7,331.40	132	AJUSTE POR REDONDEO	0.49	
			136	ISR	927.81	
			141	PENSIONES DEL ESTADO 11.5%	843.10	
	Total percepciones \$	7,331.40		Total deducciones \$	1,771.40	
				Neto a pagar \$	5,560.00	
705	[Redacted]					Policia
	Fecha de...Alta: 16/03/2013 Antigüedad: 16/02/2012 Tipo de Salario: 2. MIXTO Jornada: 0. NORMAL Ultimo: Sdo Diario \$ 488.76 S.B.C. IMSS \$ 7					
MS 1	SUELDO QUINCENA (488.76*15 Ds)	7,331.40	125	CAJA DE AHORROS (Saldo \$8,500.00)	500.00	
32	DEVOLUCION AJUSTE POR RED.	0.48	136	ISR	927.81	
			139	PRESTAMO CAJA D (Saldo \$2,125.48)	531.36	
			139	PRESTAMO CAJA D (Saldo \$2,117.63)	2,117.61	
			141	PENSIONES DEL ESTADO 11.5%	843.10	
	Total percepciones \$	7,331.88		Total deducciones \$	4,919.88	
				Neto a pagar \$	2,412.00	
9467	[Redacted]					Policia
	Fecha de...Alta: 16/03/2013 Antigüedad: 16/09/2008 Tipo de Salario: 2. MIXTO Jornada: 0. NORMAL Ultimo: Sdo Diario \$ 488.76 S.B.C. IMSS \$ 8					
MS 1	SUELDO QUINCENA (488.76*15 Ds)	7,331.40	132	AJUSTE POR REDONDEO	0.48	
			136	ISR	927.81	
			141	PENSIONES DEL ESTADO 11.5%	843.11	
	Total percepciones \$	7,331.40		Total deducciones \$	1,771.40	
				Neto a pagar \$	5,560.00	
5078	[Redacted]					Policia tercer
	Fecha de...Alta: 16/03/2013 Antigüedad: 16/07/1996 Tipo de Salario: 0. FIJO Jornada: 0. NORMAL Ultimo: Sdo Diario \$ 566.95 S.B.C. IMSS \$ 840					
MS 1	SUELDO QUINCENA (566.95*15 Ds)	8,504.25	136	ISR	1,178.34	
32	DEVOLUCION AJUSTE POR RED.	0.08	141	PENSIONES DEL ESTADO 11.5%	977.99	
	Total percepciones \$	8,504.33		Total deducciones \$	2,156.33	
				Neto a pagar \$	6,348.00	
11560	[Redacted]					Policia
	Fecha de Ingreso: 16/03/2016 Tipo de Salario: 2. MIXTO Jornada: 0. NORMAL Ultimo: Sdo Diario \$ 488.76 S.B.C. IMSS \$ 739.70 Clas					
1	SUELDO QUINCENA (488.76*15 Ds)	7,331.40	132	AJUSTE POR REDONDEO	0.04	
4	U R (Importe: 503)	503.00	136	ISR	1,035.26	
			141	PENSIONES DEL ESTADO 11.5%	843.10	
	Total percepciones \$	7,834.40		Total deducciones \$	1,878.40	
				Neto a pagar \$	5,956.00	
994	[Redacted]					Policia tercer
	Fecha de...Alta: 16/03/2013 Antigüedad: 16/07/1996 Tipo de Salario: 0. FIJO Jornada: 0. NORMAL Ultimo: Sdo Diario \$ 566.95 S.B.C. IMSS \$ 854					
MS 1	SUELDO QUINCENA (566.95*15 Ds)	8,504.25	136	ISR	1,178.34	
32	DEVOLUCION AJUSTE POR RED.	0.08	141	PENSIONES DEL ESTADO 11.5%	977.99	
	Total percepciones \$	8,504.33		Total deducciones \$	2,156.33	
				Neto a pagar \$	6,348.00	
5897	[Redacted]					Policia tercer
	Fecha de...Alta: 16/03/2013 Antigüedad: 16/07/1996 Tipo de Salario: 0. FIJO Jornada: 0. NORMAL Ultimo: Sdo Diario \$ 566.95 S.B.C. IMSS \$ 927					
MS 1	SUELDO QUINCENA (566.95*15 Ds)	8,504.25	136	ISR	1,178.34	
32	DEVOLUCION AJUSTE POR RED.	0.08	141	PENSIONES DEL ESTADO 11.5%	977.99	
45	ALIMENTOS (Importe: 1500)	1,500.00				
	Total percepciones \$	10,004.33		Total deducciones \$	2,156.33	
				Neto a pagar \$	7,848.00	
8426	[Redacted]					Policia
	Fecha de...Alta: 16/03/2013 Antigüedad: 09/05/2005 Tipo de Salario: 2. MIXTO Jornada: 0. NORMAL Ultimo: Sdo Diario \$ 488.76 S.B.C. IMSS \$ 7					
MS 1	SUELDO QUINCENA (488.76*15 Ds)	7,331.40	132	AJUSTE POR REDONDEO	0.49	
			136	ISR	927.81	
			141	PENSIONES DEL ESTADO 11.5%	843.10	
	Total percepciones \$	7,331.40		Total deducciones \$	1,771.40	
				Neto a pagar \$	5,560.00	



006623

No	Percepciones	Importe	No.	Deducciones	Importe	Firma
5738	[Redacted]					Policia primer
	Fecha de...Alta: 10/02/2013 Antigüedad: 10/02/2013 Tipo de Salario: 0. FIJO Jornada: 0. NORMAL Ultimo: Sdo Diario \$ 666.66 S.B.C. IMSS \$ 1.1					
MS 1	SUELDO QUINCENA (766.69*15 Ds)	11,485.35	132	AJUSTE POR REDONDEO	0.43	
67	DESPENSA (Importe: 214)	214.00	136	ISR	1,815.10	
68	TRANSP (Importe: 78)	78.00	141	PENSIONES DEL ESTADO 11.5%	1,320.82	
69	APOYO ALIMENT (Importe: 597)	597.00				
	Total percepciones \$	12,374.35		Total deducciones \$	3,136.35	
				Neto a pagar \$	9,238.00	
9460	[Redacted]					Policia tercer
	Fecha de...Alta: 16/03/2013 Antigüedad: 16/09/2008 Tipo de Salario: 0. FIJO Jornada: 0. NORMAL Ultimo: Sdo Diario \$ 566.95 S.B.C. IMSS \$ 821					
MS 1	SUELDO QUINCENA (566.95*15 Ds)	8,504.25	136	ISR	1,178.34	
32	DEVOLUCION AJUSTE POR RED.	0.08	141	PENSIONES DEL ESTADO 11.5%	977.99	
	Total percepciones \$	8,504.33		Total deducciones \$	2,156.33	
				Neto a pagar \$	6,348.00	
2493	[Redacted]					Policia segur
	Fecha de...Alta: 16/03/2013 Antigüedad: 05/07/1993 Tipo de Salario: 0. FIJO Jornada: 0. NORMAL Ultimo: Sdo Diario \$ 657.67 S.B.C. IMSS \$ 98					
MS 1	SUELDO QUINCENA (657.67*15 Ds)	9,865.05	132	AJUSTE POR REDONDEO	0.38	
67	DESPENSA (Importe: 236.80)	236.80	136	ISR	1,469.00	
	Total percepciones \$	10,101.85		141 PENSIONES DEL ESTADO 11.5%	1,134.47	
				Total deducciones \$	2,603.85	
				Neto a pagar \$	7,498.00	
1221	[Redacted]					Policia terce
	Fecha de ingreso: 01/02/2013 Tipo de Salario: 2. MIXTO Jornada: 0. NORMAL Ultimo: Sdo Diario \$ 666.66 S.B.C. IMSS \$ 816.81 Clase B					
MS 1	SUELDO QUINCENA (566.95*15 Ds)	8,504.25	136	ISR	1,178.34	
32	DEVOLUCION AJUSTE POR RED.	0.08	141	PENSIONES DEL ESTADO 11.5%	977.99	
	Total percepciones \$	8,504.33		Total deducciones \$	2,156.33	
				Neto a pagar \$	6,348.00	
11354	[Redacted]					Policia
	Fecha de ingreso: 01/02/2013 Tipo de Salario: 2. MIXTO Jornada: 0. NORMAL Ultimo: Sdo Diario \$ 488.76 S.B.C. IMSS \$ 712.89 Clase B					
MS 1	SUELDO QUINCENA (488.76*15 Ds)	7,331.40	125	CAJA DE AHORROS (Saldo \$8,500.00)	500.00	
32	DEVOLUCION AJUSTE POR RED.	0.46	136	ISR	927.81	
	Total percepciones \$	7,331.86		139 PRESTAMO CAJA D (Saldo \$6,119.75)	2,029.95	
				141 PENSIONES DEL ESTADO 11.5%	843.10	
				Total deducciones \$	4,300.86	
				Neto a pagar \$	3,031.00	
10534	[Redacted]					Policia
	Fecha de...Alta: 10/02/2013 Antigüedad: 01/02/2011 Tipo de Salario: 2. MIXTO Jornada: 0. NORMAL Ultimo: Sdo Diario \$ 488.76 S.B.C. IMSS \$ 712.89 Clase B					
MS 1	SUELDO QUINCENA (488.76*15 Ds)	7,331.40	132	AJUSTE POR REDONDEO	0.49	
	Total percepciones \$	7,331.40		136 ISR	927.81	
				141 PENSIONES DEL ESTADO 11.5%	843.10	
				Total deducciones \$	1,771.40	
				Neto a pagar \$	5,560.00	
11596	[Redacted]					Policia
	Fecha de Ingreso: 29/08/2016 Tipo de Salario: 0. FIJO Jornada: 0. NORMAL Ultimo: Sdo Diario \$ 488.76 S.B.C. IMSS \$ 739.70 Clase B					
MS 1	SUELDO QUINCENA (488.76*15 Ds)	7,331.40	109	INCAPACIDAD POR (7.00 Ds)	3,421.32	
44	INCAPACIDAD	3,421.32	132	AJUSTE POR REDONDEO	0.02	
94	U R (Importe: 503)	503.00	136	ISR	602.28	
	Total percepciones \$	11,255.72		141 PENSIONES DEL ESTADO 11.5%	843.10	
				Total deducciones \$	4,866.72	
				Neto a pagar \$	6,389.00	
10539	[Redacted]					Policia
	Fecha de...Alta: 10/02/2013 Antigüedad: 01/02/2011 Tipo de Salario: 2. MIXTO Jornada: 0. NORMAL Ultimo: Sdo Diario \$ 488.76 S.B.C. IMSS \$ 712.89 Clase B					
MS 1	SUELDO QUINCENA (488.76*15 Ds)	7,331.40	125	CAJA DE AHORROS (Saldo \$11,900.00)	700.00	
	Total percepciones \$	7,331.40		132 AJUSTE POR REDONDEO	0.49	
				136 ISR	927.81	
				141 PENSIONES DEL ESTADO 11.5%	843.10	
				Total deducciones \$	2,471.40	
				Neto a pagar \$	4,860.00	
9360	[Redacted]					Policia
	Fecha de...Alta: 10/02/2013 Antigüedad: 01/02/2011 Tipo de Salario: 2. MIXTO Jornada: 0. NORMAL Ultimo: Sdo Diario \$ 488.76 S.B.C. IMSS \$ 712.89 Clase B					
MS 1	SUELDO QUINCENA (488.76*15 Ds)	7,331.40	132	AJUSTE POR REDONDEO	0.49	
	Total percepciones \$	7,331.40		136 ISR	927.81	
				141 PENSIONES DEL ESTADO 11.5%	843.10	
				Total deducciones \$	1,771.40	
				Neto a pagar \$	5,560.00	
7501	[Redacted]					Policia tercero
	Fecha de...Alta: 10/02/2013 Antigüedad: 22/02/2003 Tipo de Salario: 0. FIJO Jornada: 0. NORMAL Ultimo: Sdo Diario \$ 666.66 S.B.C. IMSS \$ 900.59 Clase B					
MS 1	SUELDO QUINCENA (566.95*15 Ds)	8,504.25	125	CAJA DE AHORROS (Saldo \$16,000.00)	1,000.00	
32	DEVOLUCION AJUSTE POR RED.	0.08	136	ISR	1,262.54	
67	DESPENSA (Importe: 214)	214.00	139	PRESTAMO CAJA D (Saldo \$0.01)	447.33	
68	TRANSP (Importe: 78)	78.00	139	PRESTAMO CAJA D (Saldo \$7,873.36)	1,968.33	
69	APOYO ALIMENT (Importe: 123)	123.00	141	PENSIONES DEL ESTADO 11.5%	1,023.32	

Anexo RH-32  
Hoja 43 de 91  
066624

No.	Percepciones	Importe	No.	Deducciones	Importe
	Total percepciones \$	9,613.52		Total deducciones \$ Neto a pagar \$	5,701.52 3,912.00
1072	[Redacted]				Policia segun
	Fecha de...Alta: 16/03/2013 Antigüedad: 01/06/1989 Tipo de Salario: 0. FIJO Jornada: 0. NORMAL Ultimo: Sdo Diario \$ 721.03 S.B.C. IMSS \$ 1.1				
MS 1	SUELDO QUINCENA (721.03*15 Ds)	10,815.45	118	ACREEDORES ALIMENTICIOS	2,079.80
32	DEVOLUCION AJUSTE POR RED	0.14	136	ISR	1,672.01
67	DESPENSA (Importe:214)	214.00	141	PENSIONES DEL ESTADO 11.5%	1,243.78
68	TRANSP (Importe:78)	78.00			
69	APOYO ALIMENT (Importe:336)	336.00			
	Total percepciones \$	11,443.59		Total deducciones \$ Neto a pagar \$	4,995.59 6,448.00
7335	[Redacted]				Policia prime
	Fecha de...Alta: 10/03/2013 Antigüedad: 23/05/2002 Tipo de Salario: 0. FIJO Jornada: 0. NORMAL Ultimo: Sdo Diario \$ 765.09 S.B.C. IMSS \$ 1.1				
MS 1	SUELDO QUINCENA (765.69*15 Ds)	11,485.35	132	AJUSTE POR REDONDEO	0.43
2	DEVOLUCION AJUSTE POR RED	214.00	136	ISR	1,815.10
68	TRANSP (Importe:78)	78.00	141	PENSIONES DEL ESTADO 11.5%	1,320.82
69	APOYO ALIMENT (Importe:597)	597.00			
	Total percepciones \$	12,374.35		Total deducciones \$ Neto a pagar \$	3,136.35 9,238.00
11449	[Redacted]				Policia segun
	Fecha de...Alta: 10/03/2013 Antigüedad: 01/04/2013 Tipo de Salario: 0. FIJO Jornada: 0. NORMAL Ultimo: Sdo Diario \$ 721.03 S.B.C. IMSS \$ 1.0				
MS 1	SUELDO QUINCENA (721.03*15 Ds)	10,815.45	136	ISR	1,672.01
2	DEVOLUCION AJUSTE POR RED	0.34	141	PENSIONES DEL ESTADO 11.5%	1,243.78
7	DESPENSA (Importe:214)	214.00			
68	TRANSP (Importe:78)	78.00			
69	APOYO ALIMENT (Importe:336)	336.00			
	Total percepciones \$	11,443.79		Total deducciones \$ Neto a pagar \$	2,915.79 8,528.00
1872	[Redacted]				Policia segun
	Fecha de...Alta: 16/03/2013 Antigüedad: 01/12/1992 Tipo de Salario: 0. FIJO Jornada: 0. NORMAL Ultimo: Sdo Diario \$ 721.03 S.B.C. IMSS \$ 1.1				
MS 1	SUELDO QUINCENA (721.03*15 Ds)	10,815.45	136	ISR	1,672.01
32	DEVOLUCION AJUSTE POR RED	0.34	141	PENSIONES DEL ESTADO 11.5%	1,243.78
67	DESPENSA (Importe:214)	214.00			
68	TRANSP (Importe:78)	78.00			
69	APOYO ALIMENT (Importe:336)	336.00			
	Total percepciones \$	11,443.79		Total deducciones \$ Neto a pagar \$	2,915.79 8,528.00
11584	[Redacted]				Policia
	Fecha de ingreso: 29/08/2016 Tipo de Salario: 0. FIJO Jornada: 0. NORMAL Ultimo: Sdo Diario \$ 488.76 S.B.C. IMSS \$ 707.25 Clase				
MS 1	SUELDO QUINCENA (488.76*15 Ds)	7,331.40	132	AJUSTE POR REDONDEO	0.49
			136	ISR	927.81
			141	PENSIONES DEL ESTADO 11.5%	843.10
	Total percepciones \$	7,331.40		Total deducciones \$ Neto a pagar \$	1,771.40 5,560.00
10575	[Redacted]				Policia
	Fecha de...Alta: 16/03/2013 Antigüedad: 01/07/2011 Tipo de Salario: 2. MIXTO Jornada: 0. NORMAL Ultimo: Sdo Diario \$ 488.76 S.B.C. IMSS \$				
MS 1	SUELDO QUINCENA (488.76*15 Ds)	7,331.40	117	DESCTO FONACOT (Saldo \$7,167.80)	1,433.56
2	DEVOLUCION AJUSTE POR RED	0.07	125	CAJA DE AHORROS (Saldo \$13,600.00)	800.00
			136	ISR	927.81
			141	PENSIONES DEL ESTADO 11.5%	843.10
	Total percepciones \$	7,331.47		Total deducciones \$ Neto a pagar \$	4,004.47 3,327.00
11246	[Redacted]				Policia
	Fecha de Ingreso: 01/06/2013 Tipo de Salario: 2. MIXTO Jornada: 0. NORMAL Ultimo: Sdo Diario \$ 488.76 S.B.C. IMSS \$ 1,425.08 C				
MS 1	SUELDO QUINCENA (488.76*15 Ds)	7,331.40	108	FALTA (5 Días)	2,443.80
			108	FALTA (5 Días)	2,443.80
			132	AJUSTE POR REDONDEO	0.43
			136	ISR	309.20
			141	PENSIONES DEL ESTADO 11.5%	843.10
	Total percepciones \$	7,331.40		Total deducciones \$ Neto a pagar \$	6,040.40 1,291.00
7607	[Redacted]				Policia terce
	Fecha de...Alta: 16/03/2013 Antigüedad: 16/06/2003 Tipo de Salario: 2. MIXTO Jornada: 0. NORMAL Ultimo: Sdo Diario \$ 566.95 S.B.C. IMSS \$				
MS 1	SUELDO QUINCENA (566.95*15 Ds)	8,504.25	136	ISR	1,178.34
32	DEVOLUCION AJUSTE POR RED	0.08	141	PENSIONES DEL ESTADO 11.5%	977.99
	Total percepciones \$	8,504.33		Total deducciones \$ Neto a pagar \$	2,156.33 6,348.00
11559	[Redacted]				Policia
	Fecha de ingreso: 10/03/2016 Tipo de Salario: 0. FIJO Jornada: 0. NORMAL Ultimo: Sdo Diario \$ 488.76 S.B.C. IMSS \$ 707.25 Clase				
MS 1	SUELDO QUINCENA (488.76*15 Ds)	7,331.40	125	CAJA DE AHORROS (Saldo \$10,200.00)	600.00
			132	AJUSTE POR REDONDEO	0.49
			136	ISR	927.81
			141	PENSIONES DEL ESTADO 11.5%	843.10

006625

No	Percepciones	Importe	No	Deducciones	Importe
	Total percepciones \$	7,331.40		Total deducciones \$	2,371.40
				Neto a pagar \$	4,960.00
10656	[Redacted]				
MS 1	SUELDO QUINCENA (488.76*15 Ds)	7,331.40	117	DESCTO FONACOT (Saldo \$7,167.80)	1,433.56
32	DEVOLUCION AJUSTE POR RED.	0.07	136	ISR	927.81
	Total percepciones \$	7,331.47	141	PENSIONES DEL ESTADO 11.5%	843.10
				Total deducciones \$	3,204.47
				Neto a pagar \$	4,127.00
9182	[Redacted]				
MS 1	SUELDO QUINCENA (488.76*15 Ds)	7,331.40	132	AJUSTE POR REDONDEO	0.49
			136	ISR	927.81
	Total percepciones \$	7,331.40	141	PENSIONES DEL ESTADO 11.5%	843.10
				Total deducciones \$	1,771.40
				Neto a pagar \$	5,560.00
9463	[Redacted]				
MS 1	SUELDO QUINCENA (488.76*15 Ds)	7,331.40	132	AJUSTE POR REDONDEO	0.49
			136	ISR	927.81
	Total percepciones \$	7,331.40	141	PENSIONES DEL ESTADO 11.5%	843.10
				Total deducciones \$	1,771.40
				Neto a pagar \$	5,560.00
10338	[Redacted]				
MS 1	SUELDO QUINCENA (488.76*15 Ds)	7,331.40	132	AJUSTE POR REDONDEO	0.49
			136	ISR	927.81
	Total percepciones \$	7,331.40	141	PENSIONES DEL ESTADO 11.5%	843.10
				Total deducciones \$	1,771.40
				Neto a pagar \$	5,560.00
6820	[Redacted]				
MS 1	SUELDO QUINCENA (566.95*15 Ds)	8,504.25	136	ISR	1,178.34
32	DEVOLUCION AJUSTE POR RED.	0.08	141	PENSIONES DEL ESTADO 11.5%	977.99
	Total percepciones \$	8,504.33		Total deducciones \$	2,156.33
				Neto a pagar \$	6,348.00
5979	[Redacted]				
MS 1	SUELDO QUINCENA (566.95*15 Ds)	8,504.25	136	ISR	1,178.34
32	DEVOLUCION AJUSTE POR RED.	0.08	141	PENSIONES DEL ESTADO 11.5%	977.99
	Total percepciones \$	8,504.33		Total deducciones \$	2,156.33
				Neto a pagar \$	6,348.00
9696	[Redacted]				
MS 1	SUELDO QUINCENA (566.95*15 Ds)	8,504.25	136	ISR	1,178.34
32	DEVOLUCION AJUSTE POR RED.	0.08	141	PENSIONES DEL ESTADO 11.5%	977.99
	Total percepciones \$	8,504.33		Total deducciones \$	2,156.33
				Neto a pagar \$	6,348.00
11590	[Redacted]				
MS 1	SUELDO QUINCENA (488.76*15 Ds)	7,331.40	132	AJUSTE POR REDONDEO	0.49
			136	ISR	927.81
	Total percepciones \$	7,331.40	141	PENSIONES DEL ESTADO 11.5%	843.10
				Total deducciones \$	1,771.40
				Neto a pagar \$	5,560.00
11280	[Redacted]				
MS 1	SUELDO QUINCENA (488.76*15 Ds)	7,331.40	132	AJUSTE POR REDONDEO	0.49
			136	ISR	927.81
	Total percepciones \$	7,331.40	141	PENSIONES DEL ESTADO 11.5%	843.10
				Total deducciones \$	1,771.40
				Neto a pagar \$	5,560.00
8556	[Redacted]				
MS 1	SUELDO QUINCENA (593.23*15 Ds)	8,898.45	136	ISR	1,262.54
32	DEVOLUCION AJUSTE POR RED.	0.41	141	PENSIONES DEL ESTADO 11.5%	1,023.32
68	DESPENSA (Importe: 214)	214.00			
68	TRANSP (Importe: 78)	78.00			
69	APOYO ALIMENT (Importe: 423)	423.00			
	Total percepciones \$	9,613.86		Total deducciones \$	2,285.86
				Neto a pagar \$	7,328.00

No.	Percepciones	Importe	No.	Deducciones	Importe	Clase
11617	[Redacted]					
	Fecha de Alta: 01/10/2016 Antigüedad: 16/01/2013 Tipo de Salario: 2. MIXTO Jornada: 0. NORMAL Ultimo: Sdo Diario \$ 488.76					S.B.C. IMSS \$ 758
MS 1	SUELDO QUINCENA (488.76*15 Ds)	7,331.40	125	CAJA DE AHORROS (Saldo \$8,500.00)	500.00	
45	ALIMENTOS (Importe: 1499)	1,499.00	132	AJUSTE POR REDONDEO	0.49	
			136	ISR	927.81	
			141	PENSIONES DEL ESTADO 11.5%	843.10	
	Total percepciones \$	8,830.40		Total deducciones \$	2,271.40	
				Neto a pagar \$	6,559.00	Firma
10678	[Redacted]					
	Fecha de Alta: 16/03/2013 Antigüedad: 01/01/2012 Tipo de Salario: 0. FIJO Jornada: 0. NORMAL Ultimo: Sdo Diario \$ 488.76					S.B.C. IMSS \$ 710.54
MS 1	SUELDO QUINCENA (488.76*15 Ds)	7,331.40	132	AJUSTE POR REDONDEO	0.49	
			136	ISR	927.81	
			141	PENSIONES DEL ESTADO 11.5%	843.10	
	Total percepciones \$	7,331.40		Total deducciones \$	1,771.40	
				Neto a pagar \$	5,560.00	Firma
9705	[Redacted]					
	Fecha de Alta: 16/03/2013 Antigüedad: 01/01/2012 Tipo de Salario: 2. MIXTO Jornada: 0. NORMAL Ultimo: Sdo Diario \$ 488.76					S.B.C. IMSS \$ 713
MS 1	SUELDO QUINCENA (488.76*15 Ds)	7,331.40	125	CAJA DE AHORROS (Saldo \$17,000.00)	1,000.00	
32	DEVOLUCION AJUSTE POR RED.	0.48	136	ISR	927.81	
			139	PRESTAMO CAJA D (Saldo \$2,125.48)	531.36	
			139	PRESTAMO CAJA D (Saldo \$2,826.46)	706.61	
			141	PENSIONES DEL ESTADO 11.5%	843.10	
	Total percepciones \$	7,331.88		Total deducciones \$	4,008.88	
				Neto a pagar \$	3,323.00	Firma
11593	[Redacted]					
	Fecha de Ingreso: 29/08/2016 Tipo de Salario: 0. FIJO Jornada: 0. NORMAL Ultimo: Sdo Diario \$ 488.76					S.B.C. IMSS \$ 707.25 Clase: B
MS 1	SUELDO QUINCENA (488.76*15 Ds)	7,331.40	132	AJUSTE POR REDONDEO	0.49	
			136	ISR	927.81	
			141	PENSIONES DEL ESTADO 11.5%	843.10	
	Total percepciones \$	7,331.40		Total deducciones \$	1,771.40	
				Neto a pagar \$	5,560.00	Firma
10658	[Redacted]					
	Fecha de Alta: 16/03/2013 Antigüedad: 01/01/2012 Tipo de Salario: 0. FIJO Jornada: 0. NORMAL Ultimo: Sdo Diario \$ 566.95					S.B.C. IMSS \$ 823.61
MS 1	SUELDO QUINCENA (566.95*15 Ds)	8,504.25	136	ISR	1,178.34	
32	DEVOLUCION AJUSTE POR RED.	0.08	141	PENSIONES DEL ESTADO 11.5%	977.99	
	Total percepciones \$	8,504.33		Total deducciones \$	2,156.33	
				Neto a pagar \$	6,348.00	Firma
10529	[Redacted]					
	Fecha de Alta: 16/03/2013 Antigüedad: 01/07/2011 Tipo de Salario: 0. FIJO Jornada: 0. NORMAL Ultimo: Sdo Diario \$ 488.76					S.B.C. IMSS \$ 710.54
MS 1	SUELDO QUINCENA (488.76*15 Ds)	7,331.40	132	AJUSTE POR REDONDEO	0.49	
			136	ISR	927.81	
			141	PENSIONES DEL ESTADO 11.5%	843.10	
	Total percepciones \$	7,331.40		Total deducciones \$	1,771.40	
				Neto a pagar \$	5,560.00	Firma
10454	[Redacted]					
	Fecha de Alta: 16/03/2013 Antigüedad: 04/01/2011 Tipo de Salario: 0. FIJO Jornada: 0. NORMAL Ultimo: Sdo Diario \$ 488.76					S.B.C. IMSS \$ 710.54
1	SUELDO QUINCENA (488.76*15 Ds)	7,331.40	136	ISR	927.81	
2	DEVOLUCION AJUSTE POR RED.	0.31	139	PRESTAMO CAJA D (Saldo \$4,243.63)	1,060.91	
			139	PRESTAMO CAJA D (Saldo \$5,955.65)	1,488.65	
			141	PENSIONES DEL ESTADO 11.5%	843.10	
	Total percepciones \$	7,331.71		Total deducciones \$	4,320.71	
				Neto a pagar \$	3,011.00	Firma
6272	[Redacted]					
	Fecha de Alta: 16/03/2013 Antigüedad: 16/09/1999 Tipo de Salario: 0. FIJO Jornada: 0. NORMAL Ultimo: Sdo Diario \$ 566.95					S.B.C. IMSS \$ 840.1
MS 1	SUELDO QUINCENA (566.95*15 Ds)	8,504.25	136	ISR	1,178.34	
32	DEVOLUCION AJUSTE POR RED.	0.08	141	PENSIONES DEL ESTADO 11.5%	977.99	
	Total percepciones \$	8,504.33		Total deducciones \$	2,156.33	
				Neto a pagar \$	6,348.00	Firma
2400	[Redacted]					
	Fecha de Alta: 16/03/2013 Antigüedad: 01/04/1999 Tipo de Salario: 2. MIXTO Jornada: 0. NORMAL Ultimo: Sdo Diario \$ 488.76					S.B.C. IMSS \$ 740
MS 1	SUELDO QUINCENA (488.76*15 Ds)	7,331.40	132	AJUSTE POR REDONDEO	0.49	
			136	ISR	927.81	
			141	PENSIONES DEL ESTADO 11.5%	843.10	
	Total percepciones \$	7,331.40		Total deducciones \$	1,771.40	
				Neto a pagar \$	5,560.00	Firma
7334	[Redacted]					
	Fecha de Alta: 16/03/2013 Antigüedad: 23/05/1999 Tipo de Salario: 0. FIJO Jornada: 0. NORMAL Ultimo: Sdo Diario \$ 488.76					S.B.C. IMSS \$ 717.1
MS 1	SUELDO QUINCENA (488.76*15 Ds)	7,331.40	125	CAJA DE AHORROS (Saldo \$17,000.00)	1,000.00	
32	DEVOLUCION AJUSTE POR RED.	0.26	136	ISR	927.81	
			139	PRESTAMO CAJA D (Saldo \$1,555.00)	388.75	
			141	PENSIONES DEL ESTADO 11.5%	843.10	
	Total percepciones \$	7,331.66		Total deducciones \$	3,159.66	
				Neto a pagar \$	4,172.00	Firma

006626

Firma

006627

No.	Percepciones	Importe	No.	Deducciones	Importe	Firma
7587	[Redacted]					Policia segundo
	Fecha de...Alta: 16/03/2013 Antigüedad: 07/05/2003 Tipo de Salario: 0. FIJO Jornada: 0. NORMAL Ultimo: Sdo Diario \$ 657.67 S.B.C. IMSS \$ 953.5					
MS 1	SUELDO QUINCENA (657.67*15 Ds)	9,865.05	125	CAJA DE AHORROS (Saldo \$17,000.00)	1,000.00	
32	DEVOLUCION AJUSTE POR RED.	0.42	136	ISR	1,469.08	
			141	PENSIONES DEL ESTADO 11.5%	1,469.47	
	Total percepciones \$	9,865.47		Total deducciones \$	3,603.55	
				Neto a pagar \$	6,262.00	Fir
8578	[Redacted]					Policia
	Fecha de...Alta: 16/03/2013 Antigüedad: 19/07/2006 Tipo de Salario: 0. FIJO Jornada: 0. NORMAL Ultimo: Sdo Diario \$ 488.76 S.B.C. IMSS \$ 746.2					
MS 1	SUELDO QUINCENA (488.76*15 Ds)	7,331.40	132	AJUSTE POR REDONDEO	0.04	
84	U R (Importe:503)	503.00	136	ISR	1,035.26	
			141	PENSIONES DEL ESTADO 11.5%	843.10	
	Total percepciones \$	7,834.40		Total deducciones \$	1,878.40	
				Neto a pagar \$	5,956.00	Fir
11292	[Redacted]					Policia
	Fecha de ingreso: 07/06/2013 Tipo de Salario: 0. FIJO Jornada: 0. NORMAL Ultimo: Sdo Diario \$ 488.76 S.B.C. IMSS \$ 667.34 Clase: B					
MS 1	SUELDO QUINCENA (488.76*15 Ds)	7,331.40	132	AJUSTE POR REDONDEO	0.48	
			136	ISR	927.81	
			141	PENSIONES DEL ESTADO 11.5%	843.11	
	Total percepciones \$	7,331.40		Total deducciones \$	1,771.40	
				Neto a pagar \$	5,560.00	Fir
530	[Redacted]					Policia segundo
	Fecha de...Alta: 16/03/2013 Antigüedad: 16/12/2008 Tipo de Salario: 0. FIJO Jornada: 0. NORMAL Ultimo: Sdo Diario \$ 657.67 S.B.C. IMSS \$ 950.2					
MS 1	SUELDO QUINCENA (657.67*15 Ds)	9,865.05	125	CAJA DE AHORROS (Saldo \$8,500.00)	500.00	
32	DEVOLUCION AJUSTE POR RED.	0.05	136	ISR	1,469.00	
			139	PRESTAMO CAJA D (Saldo \$5,414.55)	1,353.63	
			141	PENSIONES DEL ESTADO 11.5%	1,134.47	
	Total percepciones \$	9,865.10		Total deducciones \$	4,457.10	
				Neto a pagar \$	5,408.00	Fir
5644	[Redacted]					Policia tercero
	Fecha de...Alta: 16/03/2013 Antigüedad: 06/05/1998 Tipo de Salario: 0. FIJO Jornada: 0. NORMAL Ultimo: Sdo Diario \$ 593.23 S.B.C. IMSS \$ 910.4					
MS 1	SUELDO QUINCENA (593.23*15 Ds)	8,898.45	118	ACREEDORES ALIMENTICIOS	1,563.00	
32	DEVOLUCION AJUSTE POR RED.	0.41	136	ISR	1,262.54	
67	DESPENSA (Importe:214)	214.00	141	PENSIONES DEL ESTADO 11.5%	1,023.32	
68	TRANSP (Importe:78)	78.00				
69	APOYO ALIMENT (Importe:423)	423.00				
	Total percepciones \$	9,613.86		Total deducciones \$	3,848.86	
				Neto a pagar \$	5,765.00	Fir
4709	[Redacted]					Policia ua
	Fecha de...Alta: 16/03/2013 Antigüedad: 16/09/1995 Tipo de Salario: 0. FIJO Jornada: 0. NORMAL Ultimo: Sdo Diario \$ 611.03 S.B.C. IMSS \$ 907.8					
MS 1	SUELDO QUINCENA (611.03*15 Ds)	9,165.45	136	ISR	1,319.57	
32	DEVOLUCION AJUSTE POR RED.	0.15	141	PENSIONES DEL ESTADO 11.5%	1,054.03	
67	DESPENSA (Importe:214)	214.00				
68	TRANSP (Importe:63)	63.00				
	Total percepciones \$	9,442.60		Total deducciones \$	2,373.60	
				Neto a pagar \$	7,069.00	Fir
1126	[Redacted]					Policia tercero
	Fecha de...Alta: 16/03/2013 Antigüedad: 16/04/1992 Tipo de Salario: 0. FIJO Jornada: 0. NORMAL Ultimo: Sdo Diario \$ 566.95 S.B.C. IMSS \$ 854.7					
MS 1	SUELDO QUINCENA (566.95*15 Ds)	8,504.25	136	ISR	1,178.34	
32	DEVOLUCION AJUSTE POR RED.	0.08	141	PENSIONES DEL ESTADO 11.5%	977.99	
	Total percepciones \$	8,504.33		Total deducciones \$	2,156.33	
				Neto a pagar \$	6,348.00	Fir
4161	[Redacted]					Policia tercero
	Fecha de...Alta: 16/03/2013 Antigüedad: 15/01/1994 Tipo de Salario: 0. FIJO Jornada: 0. NORMAL Ultimo: Sdo Diario \$ 566.95 S.B.C. IMSS \$ 854.7					
MS 1	SUELDO QUINCENA (566.95*15 Ds)	8,504.25	136	ISR	1,178.34	
32	DEVOLUCION AJUSTE POR RED.	0.08	141	PENSIONES DEL ESTADO 11.5%	977.99	
	Total percepciones \$	8,504.33		Total deducciones \$	2,156.33	
				Neto a pagar \$	6,348.00	Fir
11258	[Redacted]					Policia
	Fecha de ingreso: 01/06/2013 Tipo de Salario: 0. FIJO Jornada: 0. NORMAL Ultimo: Sdo Diario \$ 488.76 S.B.C. IMSS \$ 710.54 Clase: B					
MS 1	SUELDO QUINCENA (488.76*15 Ds)	7,331.40	125	CAJA DE AHORROS (Saldo \$5,100.00)	300.00	
			132	AJUSTE POR REDONDEO	0.48	
			136	ISR	927.81	
			141	PENSIONES DEL ESTADO 11.5%	843.10	
	Total percepciones \$	7,331.40		Total deducciones \$	2,071.40	
				Neto a pagar \$	5,260.00	Fir
6817	[Redacted]					Policia
	Fecha de...Alta: 16/03/2013 Antigüedad: 27/09/2000 Tipo de Salario: 0. FIJO Jornada: 0. NORMAL Ultimo: Sdo Diario \$ 488.76 S.B.C. IMSS \$ 717.8					
MS 1	SUELDO QUINCENA (488.76*15 Ds)	7,331.40	132	AJUSTE POR REDONDEO	0.49	
			136	ISR	927.81	
			141	PENSIONES DEL ESTADO 11.5%	843.10	
	Total percepciones \$	7,331.40		Total deducciones \$	1,771.40	
				Neto a pagar \$	5,560.00	Fir

[Handwritten signatures and initials in blue ink]

No.	Percepciones	Importe	No.	Deducciones	Importe
7571	[Redacted]				
	Fecha de...Alta: 16/03/2013 Antigüedad: 11/04/2003 Tipo de Salario: 0. FIJO Jornada: 0. NORMAL Ultimo: Sdo Diario \$ 488.76 S.B.C. IMSS \$ 71				
MS 1	SUELDO QUINCENA (488.76*15 Ds)	7,331.40	132	AJUSTE POR REDONDEO	0.49
			136	ISR	927.81
			141	PENSIONES DEL ESTADO 11.5%	843.10
	Total percepciones \$	7,331.40		Total deducciones \$	1,771.40
				Neto a pagar \$	5,560.00
10974	[Redacted]				
	Fecha de...Alta: 16/03/2013 Antigüedad: 01/10/2012 Tipo de Salario: 0. FIJO Jornada: 0. NORMAL Ultimo: Sdo Diario \$ 721.03 S.B.C. IMSS \$ 1,				
MS 1	SUELDO QUINCENA (721.03*15 Ds)	10,815.45	136	ISR	1,872.01
32	DEVOLUCION AJUSTE POR RED.	0.34	141	PENSIONES DEL ESTADO 11.5%	1,243.78
45	ALIMENTOS (Importe:3000)	3,000.00			
67	DESPENSA (Importe:214)	214.00			
68	TRANSP (Importe:78)	78.00			
69	APOYO ALIMENT (Importe:336)	336.00			
	Total percepciones \$	14,443.79		Total deducciones \$	2,915.79
				Neto a pagar \$	11,528.00
7166	[Redacted]				
	Fecha de...Alta: 16/03/2013 Antigüedad: 01/02/2002 Tipo de Salario: 0. FIJO Jornada: 0. NORMAL Ultimo: Sdo Diario \$ 488.76 S.B.C. IMSS \$ 74				
MS 1	SUELDO QUINCENA (488.76*15 Ds)	7,331.40	132	AJUSTE POR REDONDEO	0.49
			136	ISR	927.81
			141	PENSIONES DEL ESTADO 11.5%	843.10
	Total percepciones \$	7,331.40		Total deducciones \$	1,771.40
				Neto a pagar \$	5,560.00
7261	[Redacted]				
	Fecha de...Alta: 16/03/2013 Antigüedad: 20/03/2002 Tipo de Salario: 0. FIJO Jornada: 0. NORMAL Ultimo: Sdo Diario \$ 679.43 S.B.C. IMSS \$ 1,				
MS 1	SUELDO QUINCENA (679.43*15 Ds)	10,191.45	136	ISR	1,538.72
32	DEVOLUCION AJUSTE POR RED	0.29	141	PENSIONES DEL ESTADO 11.5%	1,172.02
67	DESPENSA (Importe:214)	214.00			
68	TRANSP (Importe:78)	78.00			
69	APOYO ALIMENT (Importe:336)	336.00			
	Total percepciones \$	10,819.74		Total deducciones \$	2,710.74
				Neto a pagar \$	8,109.00
7606	[Redacted]				
	Fecha de...Alta: 16/03/2013 Antigüedad: 16/06/2003 Tipo de Salario: 0. FIJO Jornada: 0. NORMAL Ultimo: Sdo Diario \$ 488.76 S.B.C. IMSS \$ 7				
MS 1	SUELDO QUINCENA (488.76*15 Ds)	7,331.40	132	AJUSTE POR REDONDEO	0.49
			136	ISR	927.81
			141	PENSIONES DEL ESTADO 11.5%	843.10
	Total percepciones \$	7,331.40		Total deducciones \$	1,771.40
				Neto a pagar \$	5,560.00
6765	[Redacted]				
	Fecha de...Alta: 16/03/2013 Antigüedad: 16/07/2001 Tipo de Salario: 0. FIJO Jornada: 0. NORMAL Ultimo: Sdo Diario \$ 488.76 S.B.C. IMSS \$ 7				
MS 1	SUELDO QUINCENA (488.76*15 Ds)	7,331.40	132	AJUSTE POR REDONDEO	0.49
			136	ISR	927.81
			141	PENSIONES DEL ESTADO 11.5%	843.10
	Total percepciones \$	7,331.40		Total deducciones \$	1,771.40
				Neto a pagar \$	5,560.00
56	[Redacted]				
	Fecha de...Alta: 16/03/2013 Antigüedad: 01/06/1989 Tipo de Salario: 0. FIJO Jornada: 0. NORMAL Ultimo: Sdo Diario \$ 566.95 S.B.C. IMSS \$ 8				
MS 1	SUELDO QUINCENA (566.95*15 Ds)	8,504.25	136	ISR	1,178.34
32	DEVOLUCION AJUSTE POR RED	0.08	141	PENSIONES DEL ESTADO 11.5%	977.99
	Total percepciones \$	8,504.33		Total deducciones \$	2,156.33
				Neto a pagar \$	6,348.00
9164	[Redacted]				
	Fecha de...Alta: 16/03/2013 Antigüedad: 01/01/2008 Tipo de Salario: 2. MIXTO Jornada: 0. NORMAL Ultimo: Sdo Diario \$ 488.76 S.B.C. IMSS \$ 7				
MS 1	SUELDO QUINCENA (488.76*15 Ds)	7,331.40	108	FALTA (1 Días)	488.76
32	DEVOLUCION AJUSTE POR RED.	0.24	117	DESCTO FONACOT (Saldo \$10,104.92)	1,443.56
			118	ACREEDORES ALIMENTICIOS.	1,283.25
			136	ISR	865.96
			141	PENSIONES DEL ESTADO 11.5%	843.11
	Total percepciones \$	7,331.64		Total deducciones \$	4,924.64
				Neto a pagar \$	2,407.00
10532	[Redacted]				
	Fecha de...Alta: 16/03/2013 Antigüedad: 01/07/2011 Tipo de Salario: 0. FIJO Jornada: 0. NORMAL Ultimo: Sdo Diario \$ 488.76 S.B.C. IMSS \$ 7				
MS 1	SUELDO QUINCENA (488.76*15 Ds)	7,331.40	132	AJUSTE POR REDONDEO	0.49
			136	ISR	927.81
			141	PENSIONES DEL ESTADO 11.5%	843.10
	Total percepciones \$	7,331.40		Total deducciones \$	1,771.40
				Neto a pagar \$	5,560.00

006628

Firma

006629

No	Percepciones	Importe	No	Deducciones	Importe	
4249	[Redacted]					Policia segundo
	Fecha de...Alta: 16/03/2013 Antigüedad: 13/12/1994 Tipo de Salario: 0. FIJO Jornada: 0. NORMAL Ultimo: Sdo Diario \$ 721.03 S.B.C. IMSS \$ 1,089.78 Clase: B					
MS 1	SUELDO QUINCENA (721.03*15 Ds)	10,815.45	136	ISR	1,672.01	
32	DEVOLUCION AJUSTE POR RED.	0.34	141	PENSIONES DEL ESTADO 11.5%	1,243.78	
67	DESPENSA (Importe:214)	214.00				
68	TRANSP (Importe:78)	78.00				
69	APOYO ALIMENT (Importe:336)	336.00				
	Total percepciones \$	11,443.79		Total deducciones \$	2,915.79	
				Neto a pagar \$	8,528.00	
10136	[Redacted]					Policia
	Fecha de...Alta: 16/03/2013 Antigüedad: 01/01/2010 Tipo de Salario: 0. FIJO Jornada: 0. NORMAL Ultimo: Sdo Diario \$ 742.66 S.B.C. IMSS \$ 1					
MS 1	SUELDO QUINCENA (742.66*15 Ds)	11,139.90	132	AJUSTE POR REDONDEO	0.05	
67	DESPENSA (Importe:276)	276.00	136	ISR	1,741.31	
68	TRANSP (Importe:125)	125.00	141	PENSIONES DEL ESTADO 11.5%	1,281.09	
69	APOYO ALIMENT (Importe:443.55)	443.55				
	Total percepciones \$	11,984.45		Total deducciones \$	3,022.45	
				Neto a pagar \$	8,962.00	
9275	[Redacted]					Policia
	Fecha de...Alta: 16/03/2013 Antigüedad: 01/02/2008 Tipo de Salario: 0. FIJO Jornada: 0. NORMAL Ultimo: Sdo Diario \$ 488.76 S.B.C. IMSS \$ 7					
MS 1	SUELDO QUINCENA (488.76*15 Ds)	7,331.40	132	AJUSTE POR REDONDEO	0.49	
			136	ISR	927.81	
			141	PENSIONES DEL ESTADO 11.5%	843.10	
	Total percepciones \$	7,331.40		Total deducciones \$	1,771.40	
				Neto a pagar \$	5,560.00	
616	[Redacted]					Policia
	Fecha de Ingreso: 29/08/2016 Tipo de Salario: 0. FIJO Jornada: 0. NORMAL Ultimo: Sdo Diario \$ 488.76 S.B.C. IMSS \$ 707.25 Clas					
MS 1	SUELDO QUINCENA (488.76*15 Ds)	7,331.40	132	AJUSTE POR REDONDEO	0.49	
			136	ISR	927.81	
			141	PENSIONES DEL ESTADO 11.5%	843.10	
	Total percepciones \$	7,331.40		Total deducciones \$	1,771.40	
				Neto a pagar \$	5,560.00	
9371	[Redacted]					Policia
	Fecha de...Alta: 16/03/2013 Antigüedad: 01/05/2008 Tipo de Salario: 0. FIJO Jornada: 0. NORMAL Ultimo: Sdo Diario \$ 488.76 S.B.C. IMSS \$ 7					
MS 1	SUELDO QUINCENA (488.76*15 Ds)	7,331.40	132	AJUSTE POR REDONDEO	0.49	
			136	ISR	927.81	
			141	PENSIONES DEL ESTADO 11.5%	843.10	
	Total percepciones \$	7,331.40		Total deducciones \$	1,771.40	
				Neto a pagar \$	5,560.00	
10689	[Redacted]					Policia
	Fecha de...Alta: 16/03/2013 Antigüedad: 01/01/2012 Tipo de Salario: 2. MIXTO Jornada: 0. NORMAL Ultimo: Sdo Diario \$ 488.76 S.B.C. IMSS:					
MS 1	SUELDO QUINCENA (488.76*15 Ds)	7,331.40	117	DESCTO FONACOT (Saldo \$2,507.80)	501.56	
32	DEVOLUCION AJUSTE POR RED.	0.32	118	ACREEDORES ALIMENTICIOS	1,273.25	
			136	ISR	927.81	
			141	PENSIONES DEL ESTADO 11.5%	843.10	
	Total percepciones \$	7,331.72		Total deducciones \$	3,545.72	
				Neto a pagar \$	3,786.00	
11589	[Redacted]					Policia
	Fecha de Ingreso: 29/08/2016 Tipo de Salario: 0. FIJO Jornada: 0. NORMAL Ultimo: Sdo Diario \$ 488.76 S.B.C. IMSS \$ 707.25 Clas					
1	SUELDO QUINCENA (488.76*15 Ds)	7,331.40	132	AJUSTE POR REDONDEO	0.49	
			136	ISR	927.81	
			141	PENSIONES DEL ESTADO 11.5%	843.10	
	Total percepciones \$	7,331.40		Total deducciones \$	1,771.40	
				Neto a pagar \$	5,560.00	
9185	[Redacted]					Policia
	Fecha de...Alta: 16/03/2013 Antigüedad: 01/01/2008 Tipo de Salario: 0. FIJO Jornada: 0. NORMAL Ultimo: Sdo Diario \$ 488.76 S.B.C. IMSS \$ 7					
MS 1	SUELDO QUINCENA (488.76*15 Ds)	7,331.40	132	AJUSTE POR REDONDEO	0.49	
			136	ISR	927.81	
			141	PENSIONES DEL ESTADO 11.5%	843.10	
	Total percepciones \$	7,331.40		Total deducciones \$	1,771.40	
				Neto a pagar \$	5,560.00	
2609	[Redacted]					Policia seg
	Fecha de...Alta: 16/03/2013 Antigüedad: 05/09/1994 Tipo de Salario: 0. FIJO Jornada: 0. NORMAL Ultimo: Sdo Diario \$ 657.67 S.B.C. IMSS \$ 9					
MS 1	SUELDO QUINCENA (657.67*15 Ds)	9,865.05	132	AJUSTE POR REDONDEO	0.38	
67	DESPENSA (Importe:236.80)	236.80	136	ISR	1,469.00	
			141	PENSIONES DEL ESTADO 11.5%	1,134.47	
	Total percepciones \$	10,101.85		Total deducciones \$	2,603.85	
				Neto a pagar \$	7,498.00	
9169	[Redacted]					Policia ua
	Fecha de...Alta: 16/03/2013 Antigüedad: 01/01/2008 Tipo de Salario: 0. FIJO Jornada: 0. NORMAL Ultimo: Sdo Diario \$ 513.19 S.B.C. IMSS \$ 7					
MS 1	SUELDO QUINCENA (513.19*15 Ds)	7,697.85	136	ISR	1,006.09	
32	DEVOLUCION AJUSTE POR RED.	0.49	141	PENSIONES DEL ESTADO 11.5%	885.24	
	Total percepciones \$	7,698.34		Total deducciones \$	1,891.34	
				Neto a pagar \$	5,807.00	

066630

No.	Percepciones	Importe	No.	Deducciones	Importe	Firma
11291	[Redacted]					Policia
	Fecha de Ingreso: 01/06/2013 Tipo de Salario: 0. FIJO Jornada: 0. NORMAL Ultimo: Sdo Diario \$ 488.76 S.B.C. IMSS \$ 712.89 Clase: B					
MS 1	SUELDO QUINCENA (488.76*15 Ds)	7,331.40	132	AJUSTE POR REDONDEO	0.49	
			136	ISR	927.81	
			141	PENSIONES DEL ESTADO 11.5%	843.10	
	Total percepciones \$	7,331.40		Total deducciones \$	1,771.40	
				Neto a pagar \$	5,560.00	
9594	[Redacted]					Policia
	Fecha de Alta: 16/03/2013 Antigüedad: 09/02/2009 Tipo de Salario: 0. FIJO Jornada: 0. NORMAL Ultimo: Sdo Diario \$ 488.76 S.B.C. IMSS \$ 713.8					
MS 1	SUELDO QUINCENA (488.76*15 Ds)	7,331.40	125	CAJA DE AHORROS (Saldo \$5,100.00)	300.00	
32	DEVOLUCION AJUSTE POR RED.	0.01	136	ISR	927.81	
			139	PRESTAMO CAJA D (Saldo \$1,388.00)	347.00	
			139	PRESTAMO CAJA D (Saldo \$706.50)	706.50	
			141	PENSIONES DEL ESTADO 11.5%	843.10	
	Total percepciones \$	7,331.41		Total deducciones \$	3,124.41	
				Neto a pagar \$	4,207.00	
11210	[Redacted]					Policia
	Fecha de Ingreso: 01/03/2013 Tipo de Salario: 0. FIJO Jornada: 0. NORMAL Ultimo: Sdo Diario \$ 488.76 S.B.C. IMSS \$ 710.54 Clase: B					
MS 1	SUELDO QUINCENA (488.76*15 Ds)	7,331.40	136	ISR	927.81	
32	DEVOLUCION AJUSTE POR RED.	0.18	139	PRESTAMO CAJA D (Saldo \$15,073.30)	1,076.67	
			141	PENSIONES DEL ESTADO 11.5%	843.10	
	Total percepciones \$	7,331.58		Total deducciones \$	2,847.58	
				Neto a pagar \$	4,484.00	
9539	[Redacted]					Policia
	Fecha de Alta: 16/03/2013 Antigüedad: 16/02/2009 Tipo de Salario: 0. FIJO Jornada: 0. NORMAL Ultimo: Sdo Diario \$ 488.76 S.B.C. IMSS \$ 690.0					
MS 1	SUELDO QUINCENA (488.76*15 Ds)	7,331.40	132	AJUSTE POR REDONDEO	0.48	
			136	ISR	927.81	
			141	PENSIONES DEL ESTADO 11.5%	843.11	
	Total percepciones \$	7,331.40		Total deducciones \$	1,771.40	
				Neto a pagar \$	5,560.00	
977	[Redacted]					Policia tercero
	Fecha de Alta: 16/03/2013 Antigüedad: 01/02/1990 Tipo de Salario: 0. FIJO Jornada: 0. NORMAL Ultimo: Sdo Diario \$ 566.95 S.B.C. IMSS \$ 854.0					
MS 1	SUELDO QUINCENA (566.95*15 Ds)	8,504.25	136	ISR	1,178.34	
32	DEVOLUCION AJUSTE POR RED.	0.08	141	PENSIONES DEL ESTADO 11.5%	977.99	
	Total percepciones \$	8,504.33		Total deducciones \$	2,156.33	
				Neto a pagar \$	6,348.00	
10334	[Redacted]					Policia
	Fecha de Ingreso: 02/05/2016 Tipo de Salario: 0. FIJO Jornada: 0. NORMAL Ultimo: Sdo Diario \$ 488.76 S.B.C. IMSS \$ 707.25 Clase: B					
MS 1	SUELDO QUINCENA (488.76*15 Ds)	7,331.40	132	AJUSTE POR REDONDEO	0.49	
			136	ISR	927.81	
			141	PENSIONES DEL ESTADO 11.5%	843.10	
	Total percepciones \$	7,331.40		Total deducciones \$	1,771.40	
				Neto a pagar \$	5,560.00	
9687	[Redacted]					Policia
	Fecha de Alta: 16/03/2013 Antigüedad: 01/07/2009 Tipo de Salario: 0. FIJO Jornada: 0. NORMAL Ultimo: Sdo Diario \$ 488.76 S.B.C. IMSS \$ 716.0					
MS 1	SUELDO QUINCENA (488.76*15 Ds)	7,331.40	132	AJUSTE POR REDONDEO	0.49	
			136	ISR	927.81	
			141	PENSIONES DEL ESTADO 11.5%	843.10	
	Total percepciones \$	7,331.40		Total deducciones \$	1,771.40	
				Neto a pagar \$	5,560.00	
9190	[Redacted]					Policia
	Fecha de Alta: 16/03/2013 Antigüedad: 01/01/2008 Tipo de Salario: 2 MIXTO Jornada: 0. NORMAL Ultimo: Sdo Diario \$ 488.76 S.B.C. IMSS \$ 71					
MS 1	SUELDO QUINCENA (488.76*15 Ds)	7,331.40	132	AJUSTE POR REDONDEO	0.49	
			136	ISR	927.81	
			141	PENSIONES DEL ESTADO 11.5%	843.10	
	Total percepciones \$	7,331.40		Total deducciones \$	1,771.40	
				Neto a pagar \$	5,560.00	
7356	[Redacted]					Policia tercero
	Fecha de Alta: 16/03/2013 Antigüedad: 11/07/2002 Tipo de Salario: 0. FIJO Jornada: 0. NORMAL Ultimo: Sdo Diario \$ 593.23 S.B.C. IMSS \$ 900.0					
MS 1	SUELDO QUINCENA (593.23*15 Ds)	8,898.45	117	DESCOTO FONACOT (Saldo \$8,898.45)	1,779.69	
32	DEVOLUCION AJUSTE POR RED.	0.10	136	ISR	1,262.54	
67	DESPENSA (Importe: 214)	214.00	141	PENSIONES DEL ESTADO 11.5%	1,023.32	
68	TRANSP (Importe: 78)	78.00				
69	APOYO ALIMENT (Importe: 423)	423.00				
	Total percepciones \$	9,613.55		Total deducciones \$	4,065.55	
				Neto a pagar \$	5,548.00	
10676	[Redacted]					Policia
	Fecha de Alta: 16/03/2013 Antigüedad: 01/01/2012 Tipo de Salario: 2 MIXTO Jornada: 0. NORMAL Ultimo: Sdo Diario \$ 488.76 S.B.C. IMSS \$ 7					
MS 1	SUELDO QUINCENA (488.76*15 Ds)	7,331.40	132	AJUSTE POR REDONDEO	0.49	
			136	ISR	927.81	
			141	PENSIONES DEL ESTADO 11.5%	843.10	
	Total percepciones \$	7,331.40		Total deducciones \$	1,771.40	
				Neto a pagar \$	5,560.00	



006631

Firma

No.	Percepciones	Importe	No.	Deducciones	Importe
9691	[Redacted]				
	Fecha de Alta: 16/03/2013 Antigüedad: 01/07/2009 Tipo de Salario: 2. MIXTO Jornada: 0. NORMAL Ultimo: Sdo Diario \$ 488.76				Policia
MS 1	SUELDO QUINCENA (488.76*15 Ds)	7,331.40	132	AJUSTE POR REDONDEO	S.B.C. IMSS \$ 0.49
			136	ISR	927.81
			141	PENSIONES DEL ESTADO 11.5%	843.10
	Total percepciones \$	7,331.40		Total deducciones \$	1,771.40
				Neto a pagar \$	5,560.00
7457	[Redacted]				
	Fecha de Alta: 16/03/2013 Antigüedad: 14/11/2002 Tipo de Salario: 0. FIJO Jornada: 0. NORMAL Ultimo: Sdo Diario \$ 488.76				Policia
MS 1	SUELDO QUINCENA (488.76*15 Ds)	7,331.40	125	CAJA DE AHORROS (Saldo \$17,000.00)	S.B.C. IMSS \$ 7 1,000.00
			132	AJUSTE POR REDONDEO	0.49
			136	ISR	927.81
			141	PENSIONES DEL ESTADO 11.5%	843.10
	Total percepciones \$	7,331.40		Total deducciones \$	2,771.40
				Neto a pagar \$	4,560.00
9388	[Redacted]				
	Fecha de Alta: 16/03/2013 Antigüedad: 01/05/2008 Tipo de Salario: 0. FIJO Jornada: 0. NORMAL Ultimo: Sdo Diario \$ 488.76				Policia
MS 1	SUELDO QUINCENA (488.76*15 Ds)	7,331.40	132	AJUSTE POR REDONDEO	S.B.C. IMSS \$ 7 0.49
			136	ISR	927.81
			141	PENSIONES DEL ESTADO 11.5%	843.10
	Total percepciones \$	7,331.40		Total deducciones \$	1,771.40
				Neto a pagar \$	5,560.00
184	[Redacted]				
	Fecha de Alta: 16/03/2013 Antigüedad: 01/07/2009 Tipo de Salario: 0. FIJO Jornada: 0. NORMAL Ultimo: Sdo Diario \$ 488.76				Policia
MS 1	SUELDO QUINCENA (488.76*15 Ds)	7,331.40	109	INCAPACIDAD POR (15.00 Ds)	S.B.C. IMSS \$ 2 7,331.40
44	INCAPACIDAD	7,331.40	132	AJUSTE POR REDONDEO	0.30
			141	PENSIONES DEL ESTADO 11.5%	843.10
	Total percepciones \$	14,662.80		Total deducciones \$	8,174.80
				Neto a pagar \$	6,488.00
9512	[Redacted]				
	Fecha de Alta: 16/03/2013 Antigüedad: 16/12/2008 Tipo de Salario: 2. MIXTO Jornada: 0. NORMAL Ultimo: Sdo Diario \$ 566.95				Policia terci
MS 1	SUELDO QUINCENA (566.95*15 Ds)	8,504.25	136	ISR	S.B.C. IMSS \$ 1,178.34
32	DEVOLUCION AJUSTE POR RED	0.08	141	PENSIONES DEL ESTADO 11.5%	977.99
	Total percepciones \$	8,504.33		Total deducciones \$	2,156.33
				Neto a pagar \$	6,348.00
9684	[Redacted]				
	Fecha de Alta: 16/03/2013 Antigüedad: 01/07/2009 Tipo de Salario: 0. FIJO Jornada: 0. NORMAL Ultimo: Sdo Diario \$ 488.76				Policia
MS 1	SUELDO QUINCENA (488.76*15 Ds)	7,331.40	132	AJUSTE POR REDONDEO	S.B.C. IMSS \$ 7 0.04
69	APOYO ALIMENT (Importe: 443.55)	443.55	136	ISR	927.81
			141	PENSIONES DEL ESTADO 11.5%	843.10
	Total percepciones \$	7,774.95		Total deducciones \$	1,770.95
				Neto a pagar \$	6,004.00
7535	[Redacted]				
	Fecha de Alta: 16/03/2013 Antigüedad: 14/02/2003 Tipo de Salario: 2. MIXTO Jornada: 0. NORMAL Ultimo: Sdo Diario \$ 488.76				Policia
MS 1	SUELDO QUINCENA (488.76*15 Ds)	7,331.40	132	AJUSTE POR REDONDEO	S.B.C. IMSS \$ 7 0.49
			136	ISR	927.81
			141	PENSIONES DEL ESTADO 11.5%	843.10
	Total percepciones \$	7,331.40		Total deducciones \$	1,771.40
				Neto a pagar \$	5,560.00
9195	[Redacted]				
	Fecha de Alta: 16/03/2013 Antigüedad: 01/01/2008 Tipo de Salario: 0. FIJO Jornada: 0. NORMAL Ultimo: Sdo Diario \$ 488.76				Policia
MS 1	SUELDO QUINCENA (488.76*15 Ds)	7,331.40	132	AJUSTE POR REDONDEO	S.B.C. IMSS \$ 7 0.49
			136	ISR	927.81
			141	PENSIONES DEL ESTADO 11.5%	843.10
	Total percepciones \$	7,331.40		Total deducciones \$	1,771.40
				Neto a pagar \$	5,560.00
11557	[Redacted]				
	Fecha de Ingreso: 16/03/2016 Tipo de Salario: 0. FIJO Jornada: 0. NORMAL Ultimo: Sdo Diario \$ 488.76				Policia
MS 1	SUELDO QUINCENA (488.76*15 Ds)	7,331.40	132	AJUSTE POR REDONDEO	S.B.C. IMSS \$ 707.25 Clas 0.49
			136	ISR	927.81
			141	PENSIONES DEL ESTADO 11.5%	843.10
	Total percepciones \$	7,331.40		Total deducciones \$	1,771.40
				Neto a pagar \$	5,560.00
9154	[Redacted]				
	Fecha de Alta: 16/03/2013 Antigüedad: 01/01/2008 Tipo de Salario: 0. FIJO Jornada: 0. NORMAL Ultimo: Sdo Diario \$ 566.95				Policia terci
MS 1	SUELDO QUINCENA (566.95*15 Ds)	8,504.25	125	CAJA DE AHORROS (Saldo \$1,700.00)	S.B.C. IMSS \$ 8 100.00
32	DEVOLUCION AJUSTE POR RED	0.08	136	ISR	1,178.34
			141	PENSIONES DEL ESTADO 11.5%	977.99
	Total percepciones \$	8,504.33		Total deducciones \$	2,256.33
				Neto a pagar \$	6,248.00

No.	Percepciones	Importe	No.	Deducciones	Importe	Firma
10672	[Redacted]					Policia
	Fecha de...Alta: 16/03/2013 Antigüedad: 01/01/2012 Tipo de Salario: 0. FIJO Jornada: 0. NORMAL Ultimo: Sdo Diario \$ 488.76 S.B.C. IMSS \$ 710.54					
MS 1	SUELDO QUINCENA (488.76*15 Ds)	7,331.40	132	AJUSTE POR REDONDEO	0.49	
			136	ISR	927.81	
			141	PENSIONES DEL ESTADO 11.5%	843.10	
	Total percepciones \$	7,331.40		Total deducciones \$	1,771.40	
				Neto a pagar \$	5,560.00	
11612	[Redacted]					Policia
	Fecha de Ingreso: 29/08/2016 Tipo de Salario: 0. FIJO Jornada: 0. NORMAL Ultimo: Sdo Diario \$ 488.76 S.B.C. IMSS \$ 707.25					
MS 1	SUELDO QUINCENA (488.76*15 Ds)	7,331.40	132	AJUSTE POR REDONDEO	0.49	
			136	ISR	927.81	
			141	PENSIONES DEL ESTADO 11.5%	843.10	
	Total percepciones \$	7,331.40		Total deducciones \$	1,771.40	
				Neto a pagar \$	5,560.00	
5756	[Redacted]					Policia se
	Fecha de...Alta: 16/03/2013 Antigüedad: 04/11/1998 Tipo de Salario: 0. FIJO Jornada: 0. NORMAL Ultimo: Sdo Diario \$ 657.67 S.B.C. IMSS \$ 1,469.00					
MS 1	SUELDO QUINCENA (657.67*15 Ds)	9,865.05	136	ISR	1,469.00	
32	DEVOLUCION AJUSTE POR RED.	0.43	141	PENSIONES DEL ESTADO 11.5%	1,134.41	
67	DESPENSA (Importe: 214)	214.00				
68	TRANSP (Importe: 78)	78.00				
69	APOYO ALIMENT (Importe: 423)	423.00				
	Total percepciones \$	10,580.48		Total deducciones \$	2,603.41	
				Neto a pagar \$	7,977.07	
7657	[Redacted]					Policia ter
	Fecha de...Alta: 16/03/2013 Antigüedad: 01/09/2003 Tipo de Salario: 0. FIJO Jornada: 0. NORMAL Ultimo: Sdo Diario \$ 566.95 S.B.C. IMSS \$ 1,178.30					
MS 1	SUELDO QUINCENA (566.95*15 Ds)	8,504.25	136	ISR	1,178.30	
32	DEVOLUCION AJUSTE POR RED.	0.08	141	PENSIONES DEL ESTADO 11.5%	977.91	
67	DESPENSA (Importe: 214)	214.00				
68	TRANSP (Importe: 78)	78.00				
69	APOYO ALIMENT (Importe: 423)	423.00				
	Total percepciones \$	9,219.33		Total deducciones \$	2,156.31	
				Neto a pagar \$	7,063.02	
6337	[Redacted]					Policia
	Fecha de...Alta: 16/03/2013 Antigüedad: 10/08/2000 Tipo de Salario: 0. FIJO Jornada: 0. NORMAL Ultimo: Sdo Diario \$ 488.76 S.B.C. IMSS \$ 710.54					
MS 1	SUELDO QUINCENA (488.76*15 Ds)	7,331.40	125	CAJA DE AHORROS (Saldo \$8,500.00)	500.00	
32	DEVOLUCION AJUSTE POR RED.	0.29	136	ISR	927.81	
			139	PRESTAMO CAJA D (Saldo \$2,531.10)	632.70	
			141	PENSIONES DEL ESTADO 11.5%	843.10	
	Total percepciones \$	7,331.69		Total deducciones \$	2,903.61	
				Neto a pagar \$	4,428.08	
4735	[Redacted]					Policia ter
	Fecha de...Alta: 16/03/2013 Antigüedad: 23/09/1998 Tipo de Salario: 0. FIJO Jornada: 0. NORMAL Ultimo: Sdo Diario \$ 566.95 S.B.C. IMSS \$ 1,178.30					
MS 1	SUELDO QUINCENA (566.95*15 Ds)	8,504.25	118	ACREEDORES ALIMENTICIOS	2,261.50	
45	ALIMENTOS (Importe: 2001)	2,001.00	132	AJUSTE POR REDONDEO	0.30	
			136	ISR	1,178.30	
			141	PENSIONES DEL ESTADO 11.5%	977.91	
	Total percepciones \$	10,505.25		Total deducciones \$	4,418.21	
				Neto a pagar \$	6,087.04	
11251	[Redacted]					Policia
	Fecha de Ingreso: 01/06/2013 Tipo de Salario: 0. FIJO Jornada: 0. NORMAL Ultimo: Sdo Diario \$ 488.76 S.B.C. IMSS \$ 710.54					
MS 1	SUELDO QUINCENA (488.76*15 Ds)	7,331.40	132	AJUSTE POR REDONDEO	0.49	
			136	ISR	927.81	
			141	PENSIONES DEL ESTADO 11.5%	843.10	
	Total percepciones \$	7,331.40		Total deducciones \$	1,771.40	
				Neto a pagar \$	5,560.00	
6275	[Redacted]					Policia pr
	Fecha de...Alta: 16/03/2013 Antigüedad: 11/07/1997 Tipo de Salario: 0. FIJO Jornada: 0. NORMAL Ultimo: Sdo Diario \$ 765.69 S.B.C. IMSS \$ 1,815.10					
MS 1	SUELDO QUINCENA (765.69*15 Ds)	11,485.35	132	AJUSTE POR REDONDEO	0.10	
67	DESPENSA (Importe: 214)	214.00	136	ISR	1,815.10	
68	TRANSP (Importe: 78)	78.00	139	PRESTAMO CAJA D (Saldo \$14,359.39)	2,051.30	
69	APOYO ALIMENT (Importe: 597)	597.00	141	PENSIONES DEL ESTADO 11.5%	1,320.80	
	Total percepciones \$	12,374.35		Total deducciones \$	5,187.30	
				Neto a pagar \$	7,187.05	
2137	[Redacted]					Policia se
	Fecha de...Alta: 16/03/2013 Antigüedad: 16/07/1992 Tipo de Salario: 0. FIJO Jornada: 0. NORMAL Ultimo: Sdo Diario \$ 657.67 S.B.C. IMSS \$ 1,469.00					
MS 1	SUELDO QUINCENA (657.67*15 Ds)	9,865.05	132	AJUSTE POR REDONDEO	0.30	
67	DESPENSA (Importe: 236.80)	236.80	136	ISR	1,469.00	
			141	PENSIONES DEL ESTADO 11.5%	1,134.41	
	Total percepciones \$	10,101.85		Total deducciones \$	2,603.71	
				Neto a pagar \$	7,498.14	

006632

Anexo BH-32  
Hoja 57 de 91

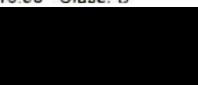
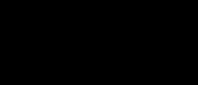
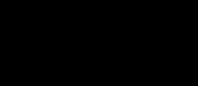
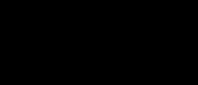
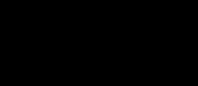
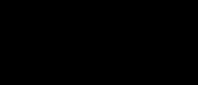
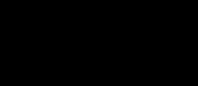
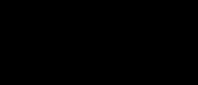
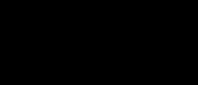
No.	Percepciones	Importe	No.	Deducciones	Importe	Firma
9174	[Redacted]					Policia
MS 1	Fecha de...Alta: 16/03/2013 Antigüedad: 01/01/2006 Tipo de Salario: 0. FIJO Jornada: 0. NORMAL Ultimo: Sdo Diario \$ 488.76 S.B.C. IMSS \$ 713.83 Clase: B SUELDO QUINCENA (488.76*15 Ds)	7,331.40	132	AJUSTE POR REDONDEO	0.48	 006633
			136	ISR	927.81	
			141	PENSIONES DEL ESTADO 11.5%	843.10	
	Total percepciones \$	7,331.40		Total deducciones \$	1,771.40	
				Neto a pagar \$	5,560.00	
5982	[Redacted]					Policia
MS 1	Fecha de...Alta: 16/03/2013 Antigüedad: 01/01/2010 Tipo de Salario: 0. FIJO Jornada: 0. NORMAL Ultimo: Sdo Diario \$ 488.76 S.B.C. IMSS \$ 713.83 Clase: B SUELDO QUINCENA (488.76*15 Ds)	7,331.40	132	AJUSTE POR REDONDEO	0.48	 006633
			136	ISR	927.81	
			141	PENSIONES DEL ESTADO 11.5%	843.10	
	Total percepciones \$	7,331.40		Total deducciones \$	1,771.40	
				Neto a pagar \$	5,560.00	
10195	[Redacted]					Policia
MS 1	Fecha de...Alta: 16/03/2013 Antigüedad: 01/01/2010 Tipo de Salario: 0. FIJO Jornada: 0. NORMAL Ultimo: Sdo Diario \$ 488.76 S.B.C. IMSS \$ 713.83 Clase: B SUELDO QUINCENA (488.76*15 Ds)	7,331.40	132	AJUSTE POR REDONDEO	0.48	 006633
			136	ISR	927.81	
			141	PENSIONES DEL ESTADO 11.5%	843.10	
	Total percepciones \$	7,331.40		Total deducciones \$	1,771.40	
				Neto a pagar \$	5,560.00	
11607	[Redacted]					Policia
1	Fecha de Ingreso: 29/08/2016 Tipo de Salario: 0. FIJO Jornada: 0. NORMAL Ultimo: Sdo Diario \$ 488.76 S.B.C. IMSS \$ 707.25 Clase: B SUELDO QUINCENA (488.76*15 Ds)	7,331.40	132	AJUSTE POR REDONDEO	0.48	 006633
			136	ISR	927.81	
			141	PENSIONES DEL ESTADO 11.5%	843.10	
	Total percepciones \$	7,331.40		Total deducciones \$	1,771.40	
				Neto a pagar \$	5,560.00	
11255	[Redacted]					Policia
MS 1	Fecha de Ingreso: 01/06/2013 Tipo de Salario: 0. FIJO Jornada: 0. NORMAL Ultimo: Sdo Diario \$ 488.76 S.B.C. IMSS \$ 710.54 Clase: B SUELDO QUINCENA (488.76*15 Ds)	7,331.40	132	AJUSTE POR REDONDEO	0.48	 006633
			136	ISR	927.81	
			141	PENSIONES DEL ESTADO 11.5%	843.10	
	Total percepciones \$	7,331.40		Total deducciones \$	1,771.40	
				Neto a pagar \$	5,560.00	
11245	[Redacted]					Policia
MS 1	Fecha de Ingreso: 01/06/2013 Tipo de Salario: 2 MIXTO Jornada: 0. NORMAL Ultimo: Sdo Diario \$ 488.76 S.B.C. IMSS \$ 710.54 Clase: B SUELDO QUINCENA (488.76*15 Ds)	7,331.40	132	AJUSTE POR REDONDEO	0.48	 006633
			136	ISR	927.81	
			141	PENSIONES DEL ESTADO 11.5%	843.10	
	Total percepciones \$	7,331.40		Total deducciones \$	1,771.40	
				Neto a pagar \$	5,560.00	
968	[Redacted]					Policia pri
MS 1	Fecha de...Alta: 16/03/2013 Antigüedad: 16/11/1991 Tipo de Salario: 0. FIJO Jornada: 0. NORMAL Ultimo: Sdo Diario \$ 765.69 S.B.C. IMSS \$ 1,185.11 Clase: B SUELDO QUINCENA (765.69*15 Ds)	11,485.35	132	AJUSTE POR REDONDEO	0.48	 006633
67	DESPENSA (Importe: 214)	214.00	136	ISR	1,815.11	
68	TRANSP (Importe: 78)	78.00	141	PENSIONES DEL ESTADO 11.5%	1,320.81	
69	APOYO ALIMENT (Importe: 597)	597.00				
	Total percepciones \$	12,374.35		Total deducciones \$	3,136.33	
				Neto a pagar \$	9,238.02	
6086	[Redacted]					Policia se
MS 1	Fecha de...Alta: 16/03/2013 Antigüedad: 29/10/1999 Tipo de Salario: 2 MIXTO Jornada: 0. NORMAL Ultimo: Sdo Diario \$ 679.43 S.B.C. IMSS \$ 1,013.66 Clase: B SUELDO QUINCENA (679.43*15 Ds)	10,191.45	125	CAJA DE AHORROS (Saldo \$13,600.00)	800.00	 006633
32	DEVOLUCION AJUSTE POR RED	0.29	136	ISR	1,538.71	
67	DESPENSA (Importe: 214)	214.00	141	PENSIONES DEL ESTADO 11.5%	1,172.00	
68	TRANSP (Importe: 78)	78.00				
69	APOYO ALIMENT (Importe: 336)	336.00				
	Total percepciones \$	10,819.74		Total deducciones \$	3,510.71	
				Neto a pagar \$	7,309.03	
7652	[Redacted]					Policia ter
MS 1	Fecha de...Alta: 16/03/2013 Antigüedad: 01/09/2003 Tipo de Salario: 0. FIJO Jornada: 0. NORMAL Ultimo: Sdo Diario \$ 577.96 S.B.C. IMSS \$ 866.94 Clase: B SUELDO QUINCENA (577.96*15 Ds)	8,669.40	136	ISR	1,213.66	 006633
32	DEVOLUCION AJUSTE POR RED	0.19	141	PENSIONES DEL ESTADO 11.5%	996.94	
	Total percepciones \$	8,669.59		Total deducciones \$	2,210.60	
				Neto a pagar \$	6,458.99	
11208	[Redacted]					Policia
MS 1	Fecha de Ingreso: 01/03/2013 Tipo de Salario: 0. FIJO Jornada: 0. NORMAL Ultimo: Sdo Diario \$ 488.76 S.B.C. IMSS \$ 710.54 Clase: B SUELDO QUINCENA (488.76*15 Ds)	7,331.40	132	AJUSTE POR REDONDEO	0.48	 006633
			136	ISR	927.81	
			141	PENSIONES DEL ESTADO 11.5%	843.10	
	Total percepciones \$	7,331.40		Total deducciones \$	1,771.40	
				Neto a pagar \$	5,560.00	

Anexo RH-32  
 Hoja 58 de 91

006634

No.	Percepciones	Importe	No.	Deducciones	Importe
11605	[Redacted]				
	Fecha de Ingreso: 29/08/2016 Tipo de Salario: 0. FIJO Jornada: 0. NORMAL Ultimo: Sdo Diario \$ 488.76 S.B.C. IMSS \$ 707.25 Clase: B				
MS 1	SUELDO QUINCENA (488.76*15 Ds)	7,331.40	132	AJUSTE POR REDONDEO	0.49
			136	ISR	927.81
			141	PENSIONES DEL ESTADO 11.5%	843.10
	Total percepciones \$	7,331.40		Total deducciones \$	1,771.40
				Neto a pagar \$	5,560.00
6685	[Redacted]				
	Fecha de...Alta: 16/03/2013 Antigüedad: 30/05/2001 Tipo de Salario: 0. FIJO Jornada: 0. NORMAL Ultimo: Sdo Diario \$ 488.76 S.B.C. IMSS \$ 717.1				
MS 1	SUELDO QUINCENA (488.76*15 Ds)	7,331.40	132	AJUSTE POR REDONDEO	0.49
			136	ISR	927.81
			141	PENSIONES DEL ESTADO 11.5%	843.10
	Total percepciones \$	7,331.40		Total deducciones \$	1,771.40
				Neto a pagar \$	5,560.00
6761	[Redacted]				
	Fecha de...Alta: 16/03/2013 Antigüedad: 18/07/2001 Tipo de Salario: 0. FIJO Jornada: 0. NORMAL Ultimo: Sdo Diario \$ 593.23 S.B.C. IMSS \$ 900.1				
MS 1	SUELDO QUINCENA (593.23*15 Ds)	8,898.45	136	ISR	1,262.54
32	DEVOLUCION AJUSTE POR RED.	0.41	141	PENSIONES DEL ESTADO 11.5%	1,023.32
67	DESPENSA (Importe:214)	214.00			
68	TRANSP (Importe:78)	78.00			
69	APOYO ALIMENT (Importe:423)	423.00			
	Total percepciones \$	9,613.86		Total deducciones \$	2,285.86
				Neto a pagar \$	7,328.00
11611	[Redacted]				
	Fecha de Ingreso: 29/08/2016 Tipo de Salario: 0. FIJO Jornada: 0. NORMAL Ultimo: Sdo Diario \$ 488.76 S.B.C. IMSS \$ 739.70 Clase: B				
MS 1	SUELDO QUINCENA (488.76*15 Ds)	7,331.40	132	AJUSTE POR REDONDEO	0.04
84	U R (Importe:503)	503.00	136	ISR	1,035.26
			141	PENSIONES DEL ESTADO 11.5%	843.10
	Total percepciones \$	7,834.40		Total deducciones \$	1,878.40
				Neto a pagar \$	5,956.00
291	[Redacted]				
	Fecha de...Alta: 16/03/2013 Antigüedad: 15/09/1991 Tipo de Salario: 0. FIJO Jornada: 0. NORMAL Ultimo: Sdo Diario \$ 721.03 S.B.C. IMSS \$ 1,110				
MS 1	SUELDO QUINCENA (721.03*15 Ds)	10,815.45	136	ISR	1,672.01
32	DEVOLUCION AJUSTE POR RED.	0.34	141	PENSIONES DEL ESTADO 11.5%	1,243.78
67	DESPENSA (Importe:214)	214.00			
68	TRANSP (Importe:78)	78.00			
69	APOYO ALIMENT (Importe:336)	336.00			
	Total percepciones \$	11,443.79		Total deducciones \$	2,915.79
				Neto a pagar \$	8,528.00
11610	[Redacted]				
	Fecha de Ingreso: 29/08/2016 Tipo de Salario: 0. FIJO Jornada: 0. NORMAL Ultimo: Sdo Diario \$ 488.76 S.B.C. IMSS \$ 707.25 Clase: B				
MS 1	SUELDO QUINCENA (488.76*15 Ds)	7,331.40	132	AJUSTE POR REDONDEO	0.49
			136	ISR	927.81
			141	PENSIONES DEL ESTADO 11.5%	843.10
	Total percepciones \$	7,331.40		Total deducciones \$	1,771.40
				Neto a pagar \$	5,560.00
910	[Redacted]				
	Fecha de...Alta: 16/03/2013 Antigüedad: 03/02/1999 Tipo de Salario: 0. FIJO Jornada: 0. NORMAL Ultimo: Sdo Diario \$ 488.76 S.B.C. IMSS \$ 726				
MS 1	SUELDO QUINCENA (488.76*15 Ds)	7,331.40	132	AJUSTE POR REDONDEO	0.49
			136	ISR	927.81
			141	PENSIONES DEL ESTADO 11.5%	843.10
	Total percepciones \$	7,331.40		Total deducciones \$	1,771.40
				Neto a pagar \$	5,560.00
10669	[Redacted]				
	Fecha de...Alta: 16/03/2013 Antigüedad: 01/01/2012 Tipo de Salario: 0. FIJO Jornada: 0. NORMAL Ultimo: Sdo Diario \$ 488.76 S.B.C. IMSS \$ 712				
MS 1	SUELDO QUINCENA (488.76*15 Ds)	7,331.40	132	AJUSTE POR REDONDEO	0.49
			136	ISR	927.81
			141	PENSIONES DEL ESTADO 11.5%	843.10
	Total percepciones \$	7,331.40		Total deducciones \$	1,771.40
				Neto a pagar \$	5,560.00
11274	[Redacted]				
	Fecha de Ingreso: 01/06/2013 Tipo de Salario: 0. FIJO Jornada: 0. NORMAL Ultimo: Sdo Diario \$ 488.76 S.B.C. IMSS \$ 710.54 Clase: B				
MS 1	SUELDO QUINCENA (488.76*15 Ds)	7,331.40	132	AJUSTE POR REDONDEO	0.49
			136	ISR	927.81
			141	PENSIONES DEL ESTADO 11.5%	843.10
	Total percepciones \$	7,331.40		Total deducciones \$	1,771.40
				Neto a pagar \$	5,560.00
6023	[Redacted]				
	Fecha de...Alta: 16/03/2013 Antigüedad: 16/06/1999 Tipo de Salario: 2. MIXTO Jornada: 0. NORMAL Ultimo: Sdo Diario \$ 679.43 S.B.C. IMSS \$ 1				
MS 1	SUELDO QUINCENA (679.43*15 Ds)	10,191.45	125	CAJA DE AHORROS (Saldo \$34,000.00)	2,000.00
67	DESPENSA (Importe:214)	214.00	132	AJUSTE POR REDONDEO	0.16
66	TRANSP (Importe:78)	78.00	136	ISR	1,538.72

006635

No.	Percepciones	Importe	No.	Deducciones	Importe	Fila
69	APOYO ALIMENT (Importe:336)	336.00	139	PRESTAMO CAJA D (Saldo \$1,522.20)	380.56	
			139	PRESTAMO CAJA D (Saldo \$5,191.40)	1,297.86	
			141	PENSIONES DEL ESTADO 11.5%	1,172.02	
			166	CREDITO AYUDATE (Saldo \$12,266.73)	584.13	
	Total percepciones \$	10,819.45		Total deducciones \$	6,973.45	
				Neto a pagar \$	3,846.00	F
6536	[Redacted]					Policia segund
	Fecha de...Alta: 16/03/2013 Antigüedad: 02/02/2001 Tipo de Salario: 0. FIJO Jornada: 0 NORMAL Ultimo: Sdo Diario \$ 721.03				S.B.C. IMSS \$ 1,07	
MS 1	SUELDO QUINCENA (721.03*15 Ds)	10,815.45	136	ISR	1,672.01	
32	DEVOLUCION AJUSTE POR RED.	0.34	141	PENSIONES DEL ESTADO 11.5%	1,243.78	
67	DESPENSA (Importe:214)	214.00				
68	TRANSP (Importe:78)	78.00				
69	APOYO ALIMENT (Importe:336)	336.00				
	Total percepciones \$	11,443.79		Total deducciones \$	2,915.79	
				Neto a pagar \$	8,528.00	F
9381	[Redacted]					Policia
	Fecha de...Alta: 16/03/2013 Antigüedad: 01/05/2008 Tipo de Salario: 0. FIJO Jornada: 0 NORMAL Ultimo: Sdo Diario \$ 493.82				S.B.C. IMSS \$ 772.	
MS 1	SUELDO QUINCENA (493.82*15 Ds)	7,407.30	125	CAJA DE AHORROS (Saldo \$17,000.00)	1,000.00	
45	ALIMENTOS (Importe:800)	800.00	132	AJUSTE POR REDONDEO	0.27	
			136	ISR	944.03	
			139	PRESTAMO CAJA D (Saldo \$7,386.77)	1,846.71	
			139	PRESTAMO CAJA D (Saldo \$1,701.85)	425.45	
			141	PENSIONES DEL ESTADO 11.5%	851.64	
	Total percepciones \$	8,207.30		Total deducciones \$	5,068.30	
				Neto a pagar \$	3,139.00	F
10583	[Redacted]					Policia
	Fecha de...Alta: 16/03/2013 Antigüedad: 08/07/2011 Tipo de Salario: 2. MIXTO Jornada: 0. NORMAL Ultimo: Sdo Diario \$ 488.76				S.B.C. IMSS \$ 71	
MS 1	SUELDO QUINCENA (488.76*15 Ds)	7,331.40	132	AJUSTE POR REDONDEO	0.49	
			136	ISR	927.81	
			141	PENSIONES DEL ESTADO 11.5%	843.10	
	Total percepciones \$	7,331.40		Total deducciones \$	1,771.40	
				Neto a pagar \$	5,560.00	F
5333	[Redacted]					Policia segund
	Fecha de...Alta: 09/12/2015 Antigüedad: 02/05/1997 Tipo de Salario: 0. FIJO Jornada: 0. NORMAL Ultimo: Sdo Diario \$ 679.43				S.B.C. IMSS \$ 1,02	
MS 1	SUELDO QUINCENA (679.43*15 Ds)	10,191.45	118	ACREEDORES ALIMENTICIOS	3,901.48	
67	DESPENSA (Importe:214)	214.00	132	AJUSTE POR REDONDEO	0.23	
68	TRANSP (Importe:78)	78.00	136	ISR	1,538.72	
69	APOYO ALIMENT (Importe:336)	336.00	141	PENSIONES DEL ESTADO 11.5%	1,172.02	
	Total percepciones \$	10,819.45		Total deducciones \$	6,612.45	
				Neto a pagar \$	4,207.00	F
5603	[Redacted]					Policia tercerc
	Fecha de...Alta: 16/03/2013 Antigüedad: 25/03/1998 Tipo de Salario: 0. FIJO Jornada: 0. NORMAL Ultimo: Sdo Diario \$ 593.23				S.B.C. IMSS \$ 910	
MS 1	SUELDO QUINCENA (593.23*15 Ds)	8,898.45	136	ISR	1,262.54	
32	DEVOLUCION AJUSTE POR RED.	0.41	141	PENSIONES DEL ESTADO 11.5%	1,023.32	
67	DESPENSA (Importe:214)	214.00				
68	TRANSP (Importe:78)	78.00				
69	APOYO ALIMENT (Importe:423)	423.00				
	Total percepciones \$	9,613.86		Total deducciones \$	2,285.86	
				Neto a pagar \$	7,328.00	F
755	[Redacted]					Policia tercerc
	Fecha de...Alta: 16/03/2013 Antigüedad: 04/11/1998 Tipo de Salario: 0. FIJO Jornada: 0. NORMAL Ultimo: Sdo Diario \$ 566.95				S.B.C. IMSS \$ 840	
MS 1	SUELDO QUINCENA (566.95*15 Ds)	8,504.25	136	ISR	1,178.34	
32	DEVOLUCION AJUSTE POR RED.	0.08	141	PENSIONES DEL ESTADO 11.5%	977.99	
	Total percepciones \$	8,504.33		Total deducciones \$	2,156.33	
				Neto a pagar \$	6,348.00	F
10548	[Redacted]					Policia
	Fecha de...Alta: 16/03/2013 Antigüedad: 01/07/2011 Tipo de Salario: 0. FIJO Jornada: 0. NORMAL Ultimo: Sdo Diario \$ 488.76				S.B.C. IMSS \$ 712	
MS 1	SUELDO QUINCENA (488.76*15 Ds)	7,331.40	132	AJUSTE POR REDONDEO	0.49	
			136	ISR	927.81	
			141	PENSIONES DEL ESTADO 11.5%	843.10	
	Total percepciones \$	7,331.40		Total deducciones \$	1,771.40	
				Neto a pagar \$	5,560.00	F
11595	[Redacted]					Policia
	Fecha de...Alta: 25/03/1998 Tipo de Salario: 0. FIJO Jornada: 0. NORMAL Ultimo: Sdo Diario \$ 707.25				Clase: 1	
MS 1	SUELDO QUINCENA (488.76*15 Ds)	7,331.40	132	AJUSTE POR REDONDEO	0.49	
			136	ISR	927.81	
			141	PENSIONES DEL ESTADO 11.5%	843.10	
	Total percepciones \$	7,331.40		Total deducciones \$	1,771.40	
				Neto a pagar \$	5,560.00	F

006636

No.	Percepciones	Importe	No.	Deducciones	Importe
11261	Fecha de Ingreso: 01/06/2013 Tipo de Salario: 0. FIJO Jornada: 0. NORMAL Ultimo: Sdo Diario \$ 488.76 S.B.C. IMSS \$ 710.54 Clase: I				Policia
MS 1	SUELDO QUINCENA (488.76*15 Ds)	7,331.40	125	CAJA DE AHORROS (Saldo \$8,500.00)	500.00
			132	AJUSTE POR REDONDEO	0.49
			136	ISR	927.81
			141	PENSIONES DEL ESTADO 11.5%	843.10
	Total percepciones \$	7,331.40		Total deducciones \$	2,271.40
				Neto a pagar \$	5,060.00
9704	Fecha de...Alta: 16/03/2013 Antigüedad: 01/07/2009 Tipo de Salario: 0. FIJO Jornada: 0. NORMAL Ultimo: Sdo Diario \$ 488.76 S.B.C. IMSS \$ 735				Policia
MS 1	SUELDO QUINCENA (488.76*15 Ds)	7,331.40	109	INCAPACIDAD POR (15.00 Ds)	7,331.40
44	INCAPACIDAD	7,331.40	132	AJUSTE POR REDONDEO	0.30
			141	PENSIONES DEL ESTADO 11.5%	843.10
	Total percepciones \$	14,662.80		Total deducciones \$	8,174.80
				Neto a pagar \$	6,488.00
8504	Fecha de...Alta: 16/03/2013 Antigüedad: 07/10/2005 Tipo de Salario: 0. FIJO Jornada: 0. NORMAL Ultimo: Sdo Diario \$ 566.95 S.B.C. IMSS \$ 826				Policia tercer
MS 1	SUELDO QUINCENA (566.95*15 Ds)	8,504.25	136	ISR	1,178.34
32	DEVOLUCION AJUSTE POR RED.	0.08	141	PENSIONES DEL ESTADO 11.5%	977.99
	Total percepciones \$	8,504.33		Total deducciones \$	2,156.33
				Neto a pagar \$	6,348.00
9386	Fecha de...Alta: 16/03/2013 Antigüedad: 01/05/2008 Tipo de Salario: 2. MIXTO Jornada: 0. NORMAL Ultimo: Sdo Diario \$ 488.76 S.B.C. IMSS \$ 7				Policia
1	SUELDO QUINCENA (488.76*15 Ds)	7,331.40	132	AJUSTE POR REDONDEO	0.49
			136	ISR	927.81
			139	PRESTAMO CAJA D (Saldo \$7,800.00)	1,950.00
			141	PENSIONES DEL ESTADO 11.5%	843.10
	Total percepciones \$	7,331.40		Total deducciones \$	3,721.40
				Neto a pagar \$	3,610.00
999	Fecha de...Alta: 16/03/2013 Antigüedad: 31/01/1990 Tipo de Salario: 0. FIJO Jornada: 0. NORMAL Ultimo: Sdo Diario \$ 566.95 S.B.C. IMSS \$ 854				Policia tercer
MS 1	SUELDO QUINCENA (566.95*15 Ds)	8,504.25	136	ISR	1,178.34
32	DEVOLUCION AJUSTE POR RED.	0.08	141	PENSIONES DEL ESTADO 11.5%	977.99
	Total percepciones \$	8,504.33		Total deducciones \$	2,156.33
				Neto a pagar \$	6,348.00
10659	Fecha de...Alta: 16/03/2013 Antigüedad: 01/01/2012 Tipo de Salario: 0. FIJO Jornada: 0. NORMAL Ultimo: Sdo Diario \$ 488.76 S.B.C. IMSS \$ 710				Policia
MS 1	SUELDO QUINCENA (488.76*15 Ds)	7,331.40	125	CAJA DE AHORROS (Saldo \$8,500.00)	500.00
			132	AJUSTE POR REDONDEO	0.49
			136	ISR	927.81
			141	PENSIONES DEL ESTADO 11.5%	843.10
	Total percepciones \$	7,331.40		Total deducciones \$	2,271.40
				Neto a pagar \$	5,060.00
10572	Fecha de...Alta: 16/03/2013 Antigüedad: 01/07/2011 Tipo de Salario: 0. FIJO Jornada: 0. NORMAL Ultimo: Sdo Diario \$ 488.76 S.B.C. IMSS \$ 710				Policia
MS 1	SUELDO QUINCENA (488.76*15 Ds)	7,331.40	132	AJUSTE POR REDONDEO	0.49
			136	ISR	927.81
			141	PENSIONES DEL ESTADO 11.5%	843.10
	Total percepciones \$	7,331.40		Total deducciones \$	1,771.40
				Neto a pagar \$	5,560.00
9196	Fecha de...Alta: 16/03/2013 Antigüedad: 01/01/2008 Tipo de Salario: 0. FIJO Jornada: 0. NORMAL Ultimo: Sdo Diario \$ 488.76 S.B.C. IMSS \$ 710				Policia
MS 1	SUELDO QUINCENA (488.76*15 Ds)	7,331.40	132	AJUSTE POR REDONDEO	0.49
			136	ISR	927.81
			141	PENSIONES DEL ESTADO 11.5%	843.10
	Total percepciones \$	7,331.40		Total deducciones \$	1,771.40
				Neto a pagar \$	5,560.00
11558	Fecha de Ingreso: 16/03/2016 Tipo de Salario: 0. FIJO Jornada: 0. NORMAL Ultimo: Sdo Diario \$ 488.76 S.B.C. IMSS \$ 707.25 Clase:				Policia
MS 1	SUELDO QUINCENA (488.76*15 Ds)	7,331.40	132	AJUSTE POR REDONDEO	0.49
			136	ISR	927.81
			141	PENSIONES DEL ESTADO 11.5%	843.10
	Total percepciones \$	7,331.40		Total deducciones \$	1,771.40
				Neto a pagar \$	5,560.00
9355	Fecha de...Alta: 16/03/2013 Antigüedad: 01/05/2008 Tipo de Salario: 0. FIJO Jornada: 0. NORMAL Ultimo: Sdo Diario \$ 721.03 S.B.C. IMSS \$ 1,000				Policia segu
MS 1	SUELDO QUINCENA (721.03*15 Ds)	10,815.45	136	ISR	1,672.01
32	DEVOLUCION AJUSTE POR RED.	214.00	141	PENSIONES DEL ESTADO 11.5%	1,243.78
67	DESPENSA (Importe: 214)	214.00			
68	TRANSP (Importe: 78)	78.00			
69	APOYO ALIMENT (Importe: 336)	336.00			
	Total percepciones \$	11,443.79		Total deducciones \$	2,915.79
				Neto a pagar \$	8,528.00

No.	Percepciones	Importe	No.	Deducciones	Importe	Firma
10348	[Redacted]					
MS 1	Fecha de...Alta: 16/03/2013 Antigüedad: 01/09/2010 Tipo de Salario: 0 FIJO Jornada: 0. NORMAL Ultimo: Sdo Diario \$ 488.76 S.B.C. IMSS \$ 710.54 Clase: B SUELDO QUINCENA (488.76*15 Ds)	7,331.40	132	AJUSTE POR REDONDEO	0.49	[Redacted]
			136	ISR	927.81	
			141	PENSIONES DEL ESTADO 11.5%	843.10	
	Total percepciones \$	7,331.40		Total deducciones \$	1,771.40	
				Neto a pagar \$	5,560.00	
9522	[Redacted]					
MS 1	Fecha de...Alta: 16/03/2013 Antigüedad: 01/09/2010 Tipo de Salario: 0 FIJO Jornada: 0. NORMAL Ultimo: Sdo Diario \$ 488.76 S.B.C. IMSS \$ 710.54 Clase: B SUELDO QUINCENA (488.76*15 Ds)	7,331.40	132	AJUSTE POR REDONDEO	0.49	[Redacted]
			136	ISR	927.81	
			141	PENSIONES DEL ESTADO 11.5%	843.10	
	Total percepciones \$	7,331.40		Total deducciones \$	1,771.40	
				Neto a pagar \$	5,560.00	
6338	[Redacted]					
MS 1	Fecha de...Alta: 16/03/2013 Antigüedad: 01/09/2010 Tipo de Salario: 0 FIJO Jornada: 0. NORMAL Ultimo: Sdo Diario \$ 488.76 S.B.C. IMSS \$ 710.54 Clase: B SUELDO QUINCENA (488.76*15 Ds)	7,331.40	132	AJUSTE POR REDONDEO	0.49	[Redacted]
			136	ISR	927.81	
			141	PENSIONES DEL ESTADO 11.5%	843.10	
	Total percepciones \$	7,331.40		Total deducciones \$	1,771.40	
				Neto a pagar \$	5,560.00	
1289	[Redacted]					
MS 1	Fecha de ingreso: 01/05/2013 Tipo de Salario: 0 FIJO Jornada: 0. NORMAL Ultimo: Sdo Diario \$ 488.76 S.B.C. IMSS \$ 710.54 Clase: B SUELDO QUINCENA (488.76*15 Ds)	7,331.40	132	AJUSTE POR REDONDEO	0.49	[Redacted]
			136	ISR	927.81	
			141	PENSIONES DEL ESTADO 11.5%	843.10	
	Total percepciones \$	7,331.40		Total deducciones \$	1,771.40	
				Neto a pagar \$	5,560.00	
4255	[Redacted]					
MS 1	Fecha de...Alta: 16/03/2013 Antigüedad: 01/09/2010 Tipo de Salario: 0 FIJO Jornada: 0. NORMAL Ultimo: Sdo Diario \$ 488.76 S.B.C. IMSS \$ 729.03 Clase: B SUELDO QUINCENA (488.76*15 Ds)	7,331.40	132	AJUSTE POR REDONDEO	0.49	[Redacted]
			136	ISR	927.81	
			141	PENSIONES DEL ESTADO 11.5%	843.10	
	Total percepciones \$	7,331.40		Total deducciones \$	1,771.40	
				Neto a pagar \$	5,560.00	
7241	[Redacted]					
MS 1	Fecha de...Alta: 16/03/2013 Antigüedad: 23/03/2002 Tipo de Salario: 0 FIJO Jornada: 0. NORMAL Ultimo: Sdo Diario \$ 488.76 S.B.C. IMSS \$ 717.03 Clase: B SUELDO QUINCENA (488.76*15 Ds)	7,331.40	132	AJUSTE POR REDONDEO	0.49	[Redacted]
			136	ISR	927.81	
			141	PENSIONES DEL ESTADO 11.5%	843.10	
	Total percepciones \$	7,331.40		Total deducciones \$	1,771.40	
				Neto a pagar \$	5,560.00	
10455	[Redacted]					
MS 1	Fecha de...Alta: 16/03/2013 Antigüedad: 01/09/2010 Tipo de Salario: 0 FIJO Jornada: 0. NORMAL Ultimo: Sdo Diario \$ 721.03 S.B.C. IMSS \$ 1,261.03 Clase: B SUELDO QUINCENA (721.03*15 Ds)	10,815.45	136	ISR	1,672.01	[Redacted]
32	DEVOLUCION AJUSTE POR RED.	0.34	141	PENSIONES DEL ESTADO 11.5%	1,243.78	
45	ALIMENTOS (Importe:3000)	3,000.00				
7	DESPENSA (Importe:214)	214.00				
66	TRANSP (Importe:78)	78.00				
69	APOYO ALIMENT (Importe:336)	336.00				
	Total percepciones \$	14,443.79		Total deducciones \$	2,915.79	
				Neto a pagar \$	11,528.00	
11614	[Redacted]					
MS 1	Fecha de ingreso: 29/06/2016 Tipo de Salario: 0 FIJO Jornada: 0. NORMAL Ultimo: Sdo Diario \$ 488.76 S.B.C. IMSS \$ 707.25 Clase: B SUELDO QUINCENA (488.76*15 Ds)	7,331.40	132	AJUSTE POR REDONDEO	0.49	[Redacted]
			136	ISR	927.81	
			141	PENSIONES DEL ESTADO 11.5%	843.10	
	Total percepciones \$	7,331.40		Total deducciones \$	1,771.40	
				Neto a pagar \$	5,560.00	
10290	[Redacted]					
MS 1	Fecha de...Alta: 16/03/2013 Antigüedad: 01/09/2010 Tipo de Salario: 0 FIJO Jornada: 0. NORMAL Ultimo: Sdo Diario \$ 488.76 S.B.C. IMSS \$ 710.54 Clase: B SUELDO QUINCENA (488.76*15 Ds)	7,331.40	132	AJUSTE POR REDONDEO	0.49	[Redacted]
			136	ISR	927.81	
			141	PENSIONES DEL ESTADO 11.5%	843.10	
	Total percepciones \$	7,331.40		Total deducciones \$	1,771.40	
				Neto a pagar \$	5,560.00	
9359	[Redacted]					
MS 1	Fecha de...Alta: 16/03/2013 Antigüedad: 01/09/2010 Tipo de Salario: 0 FIJO Jornada: 0. NORMAL Ultimo: Sdo Diario \$ 593.23 S.B.C. IMSS \$ 867.03 Clase: B SUELDO QUINCENA (593.23*15 Ds)	8,898.45	136	ISR	1,262.54	[Redacted]
32	DEVOLUCION AJUSTE POR RED.	0.41	141	PENSIONES DEL ESTADO 11.5%	1,023.32	
67	DESPENSA (Importe:214)	214.00				
68	TRANSP (Importe:78)	78.00				
	Total percepciones \$	9,190.86		Total deducciones \$	2,285.86	
				Neto a pagar \$	6,905.00	

006638

No.	Percepciones	Importe	No.	Deducciones	Importe
69	APOYO ALIMENT (Importe: 423)	423.00			
	Total percepciones \$	9,613.86		Total deducciones \$	2,285.87
				Neto a pagar \$	7,328.00
9387	[Redacted]			Cta. 56650481121	Policia
	Fecha de Alta: 16/03/2013 Antigüedad: 01/05/2008 Tipo de Salario: 0. FIJO Jornada: 0. NORMAL Ultimo: Sdo Diario \$ 488.76 S.B.C. IMSS \$ 7				
MS 1	SUELDO QUINCENA (488.76*15 Ds)	7,331.40	132	AJUSTE POR REDONDEO	0.49
			136	ISR	927.81
			141	PENSIONES DEL ESTADO 11.5%	843.10
	Total percepciones \$	7,331.40		Total deducciones \$	1,771.40
				Neto a pagar \$	5,560.00
10369	[Redacted]			Cta. 56650481121	Policia
	Fecha de Alta: 16/03/2013 Antigüedad: 01/05/2008 Tipo de Salario: 0. FIJO Jornada: 0. NORMAL Ultimo: Sdo Diario \$ 488.76 S.B.C. IMSS \$ 7				
MS 1	SUELDO QUINCENA (488.76*15 Ds)	7,331.40	132	AJUSTE POR REDONDEO	0.49
			136	ISR	927.81
			141	PENSIONES DEL ESTADO 11.5%	843.10
	Total percepciones \$	7,331.40		Total deducciones \$	1,771.40
				Neto a pagar \$	5,560.00
10681	[Redacted]			Cta. 56650481121	Policia
	Fecha de Alta: 16/03/2013 Antigüedad: 01/05/2008 Tipo de Salario: 2. MIXTO Jornada: 0. NORMAL Ultimo: Sdo Diario \$ 488.76 S.B.C. IMSS \$ 7				
MS 1	SUELDO QUINCENA (488.76*15 Ds)	7,331.40	132	AJUSTE POR REDONDEO	0.49
			136	ISR	927.81
			141	PENSIONES DEL ESTADO 11.5%	843.10
	Total percepciones \$	7,331.40		Total deducciones \$	1,771.40
				Neto a pagar \$	5,560.00
9194	[Redacted]			Cta. 56650481121	Policia terc
	Fecha de Alta: 16/03/2013 Antigüedad: 01/01/2008 Tipo de Salario: 0. FIJO Jornada: 0. NORMAL Ultimo: Sdo Diario \$ 566.95 S.B.C. IMSS \$ 8				
MS 1	SUELDO QUINCENA (566.95*15 Ds)	8,504.25	136	ISR	1,178.34
32	DEVOLUCION AJUSTE POR RED.	0.08	141	PENSIONES DEL ESTADO 11.5%	97.99
	Total percepciones \$	8,504.33		Total deducciones \$	2,156.33
				Neto a pagar \$	6,348.00
11254	[Redacted]			Cta. 56650481121	Policia
	Fecha de Ingreso: 01/06/2013 Tipo de Salario: 0. FIJO Jornada: 0. NORMAL Ultimo: Sdo Diario \$ 488.76 S.B.C. IMSS \$ 710.54 Clas				
MS 1	SUELDO QUINCENA (488.76*15 Ds)	7,331.40	132	AJUSTE POR REDONDEO	0.49
			136	ISR	927.81
			141	PENSIONES DEL ESTADO 11.5%	843.10
	Total percepciones \$	7,331.40		Total deducciones \$	1,771.40
				Neto a pagar \$	5,560.00
11556	[Redacted]			Cta. 56650481121	Policia
	Fecha de Ingreso: 16/03/2016 Tipo de Salario: 0. FIJO Jornada: 0. NORMAL Ultimo: Sdo Diario \$ 488.76 S.B.C. IMSS \$ 707.25 Clas				
MS 1	SUELDO QUINCENA (488.76*15 Ds)	7,331.40	132	AJUSTE POR REDONDEO	0.49
			136	ISR	927.81
			141	PENSIONES DEL ESTADO 11.5%	843.10
	Total percepciones \$	7,331.40		Total deducciones \$	1,771.40
				Neto a pagar \$	5,560.00
11293	[Redacted]			Cta. 56650481121	Policia
	Fecha de Ingreso: 01/06/2013 Tipo de Salario: 0. FIJO Jornada: 0. NORMAL Ultimo: Sdo Diario \$ 488.76 S.B.C. IMSS \$ 710.54 Clas				
1	SUELDO QUINCENA (488.76*15 Ds)	7,331.40	132	AJUSTE POR REDONDEO	0.49
			136	ISR	927.81
			141	PENSIONES DEL ESTADO 11.5%	843.10
	Total percepciones \$	7,331.40		Total deducciones \$	1,771.40
				Neto a pagar \$	5,560.00
9488	[Redacted]			Cta. 56650481121	Policia
	Fecha de Alta: 16/03/2013 Antigüedad: 11/10/2008 Tipo de Salario: 0. FIJO Jornada: 0. NORMAL Ultimo: Sdo Diario \$ 488.76 S.B.C. IMSS \$ 7				
MS 1	SUELDO QUINCENA (488.76*15 Ds)	7,331.40	132	AJUSTE POR REDONDEO	0.49
			136	ISR	927.81
			141	PENSIONES DEL ESTADO 11.5%	843.10
	Total percepciones \$	7,331.40		Total deducciones \$	1,771.40
				Neto a pagar \$	5,560.00
11256	[Redacted]			Cta. 56650481121	Policia
	Fecha de Ingreso: 02/05/2016 Tipo de Salario: 0. FIJO Jornada: 0. NORMAL Ultimo: Sdo Diario \$ 488.76 S.B.C. IMSS \$ 707.25 Clas				
MS 1	SUELDO QUINCENA (488.76*15 Ds)	7,331.40	132	AJUSTE POR REDONDEO	0.49
			136	ISR	927.81
			141	PENSIONES DEL ESTADO 11.5%	843.10
	Total percepciones \$	7,331.40		Total deducciones \$	1,771.40
				Neto a pagar \$	5,560.00
9493	[Redacted]			Cta. 56650481121	Policia
	Fecha de Alta: 16/03/2013 Antigüedad: 30/10/2008 Tipo de Salario: 0. FIJO Jornada: 0. NORMAL Ultimo: Sdo Diario \$ 488.76 S.B.C. IMSS \$ 7				
MS 1	SUELDO QUINCENA (488.76*15 Ds)	7,331.40	125	CAJA DE AHORROS (Saldo \$8,500.00)	500.00
C125	CAJA DE AHORROS	500.00	132	AJUSTE POR REDONDEO	0.24
			136	ISR	927.81
			139	PRESTAMO CAJA D (Saldo \$6,205.00)	1,551.25
			141	PENSIONES DEL ESTADO 11.5%	843.10



06639

No.	Percepciones	Importe	No.	Deducciones	Importe
	Total percepciones \$	9,331.40		Total deducciones \$ Neto a pagar \$	3,822.40 5,509.00
1504	[Redacted]				Policia primero
	Fecha de...Alta: 16/03/2013 Antigüedad: 01/05/1992 Tipo de Salario: 0 FIJO Jornada: 0. NORMAL Ultimo: Sdo Diario \$ 765.69				S.B.C. IMSS \$ 1,185
MS 1	SUELDO QUINCENA (765.69*15 Ds)	11,485.35	132	AJUSTE POR REDONDEO	0.43
67	DESPENSA (Importe: 214)	214.00	136	ISR	1,815.10
68	TRANSP (Importe: 78)	78.00	141	PENSIONES DEL ESTADO 11.5%	1,320.82
69	APOYO ALIMENT (Importe: 597)	597.00			
	Total percepciones \$	12,374.35		Total deducciones \$ Neto a pagar \$	3,136.35 9,238.00
8629	[Redacted]				Policia
	Fecha de...Alta: 16/03/2013 Antigüedad: 16/12/2006 Tipo de Salario: 0 FIJO Jornada: 0. NORMAL Ultimo: Sdo Diario \$ 488.76				S.B.C. IMSS \$ 713.8
MS 1	SUELDO QUINCENA (488.76*15 Ds)	7,331.40	132	AJUSTE POR REDONDEO	0.49
			136	ISR	927.81
			141	PENSIONES DEL ESTADO 11.5%	843.10
	Total percepciones \$	7,331.40		Total deducciones \$ Neto a pagar \$	1,771.40 5,560.00
9367	[Redacted]				Policia
	Fecha de...Alta: 16/03/2013 Antigüedad: 01/05/2008 Tipo de Salario: 0 FIJO Jornada: 0. NORMAL Ultimo: Sdo Diario \$ 488.76				S.B.C. IMSS \$ 713.8
MS 1	SUELDO QUINCENA (488.76*15 Ds)	7,331.40	125	CAJA DE AHORROS (Saldo \$7,500.00)	500.00
			132	AJUSTE POR REDONDEO	0.16
			136	ISR	927.81
			139	PRESTAMO CAJA D (Saldo \$7,873.36)	1,968.33
			141	PENSIONES DEL ESTADO 11.5%	843.10
	Total percepciones \$	7,331.40		Total deducciones \$ Neto a pagar \$	4,239.40 3,092.00
7358	[Redacted]				Policia tercero
	Fecha de...Alta: 16/03/2013 Antigüedad: 11/07/2002 Tipo de Salario: 2 MIXTO Jornada: 0. NORMAL Ultimo: Sdo Diario \$ 566.95				S.B.C. IMSS \$ 861
MS 1	SUELDO QUINCENA (566.95*15 Ds)	8,504.25	136	ISR	1,178.34
32	DEVOLUCION AJUSTE POR RED.	0.08	141	PENSIONES DEL ESTADO 11.5%	977.99
67	DESPENSA (Importe: 214)	214.00			
68	TRANSP (Importe: 78)	78.00			
69	APOYO ALIMENT (Importe: 423)	423.00			
	Total percepciones \$	9,219.33		Total deducciones \$ Neto a pagar \$	2,156.33 7,063.00
6767	[Redacted]				Policia tercero
	Fecha de...Alta: 16/03/2013 Antigüedad: 07/08/2001 Tipo de Salario: 0 FIJO Jornada: 0. NORMAL Ultimo: Sdo Diario \$ 593.23				S.B.C. IMSS \$ 900.1
MS 1	SUELDO QUINCENA (593.23*15 Ds)	8,898.45	136	ISR	1,262.54
32	DEVOLUCION AJUSTE POR RED.	0.41	141	PENSIONES DEL ESTADO 11.5%	1,023.32
67	DESPENSA (Importe: 214)	214.00			
68	TRANSP (Importe: 78)	78.00			
69	APOYO ALIMENT (Importe: 423)	423.00			
	Total percepciones \$	9,613.86		Total deducciones \$ Neto a pagar \$	2,285.86 7,328.00
9205	[Redacted]				Policia primero
	Fecha de...Alta: 16/03/2013 Antigüedad: 01/01/2008 Tipo de Salario: 0 FIJO Jornada: 0. NORMAL Ultimo: Sdo Diario \$ 765.69				S.B.C. IMSS \$ 1,111
MS 1	SUELDO QUINCENA (765.69*15 Ds)	11,485.35	132	AJUSTE POR REDONDEO	0.23
67	DESPENSA (Importe: 236.80)	236.80	136	ISR	1,815.10
			141	PENSIONES DEL ESTADO 11.5%	1,320.82
	Total percepciones \$	11,722.15		Total deducciones \$ Neto a pagar \$	3,136.15 8,586.00
11072	[Redacted]				Policia
	Fecha de...Alta: 16/03/2013 Antigüedad: 15/10/2012 Tipo de Salario: 0 FIJO Jornada: 0. NORMAL Ultimo: Sdo Diario \$ 721.03				S.B.C. IMSS \$ 1,081
MS 1	SUELDO QUINCENA (721.03*15 Ds)	10,815.45	132	AJUSTE POR REDONDEO	0.21
67	DESPENSA (Importe: 276)	276.00	136	ISR	1,672.01
68	TRANSP (Importe: 125)	125.00	141	PENSIONES DEL ESTADO 11.5%	1,243.78
69	APOYO ALIMENT (Importe: 443.55)	443.55			
	Total percepciones \$	11,660.00		Total deducciones \$ Neto a pagar \$	2,916.00 8,744.00
9472	[Redacted]				Policia
	Fecha de...Alta: 16/03/2013 Antigüedad: 16/09/2008 Tipo de Salario: 0 FIJO Jornada: 0. NORMAL Ultimo: Sdo Diario \$ 488.76				S.B.C. IMSS \$ 716
MS 1	SUELDO QUINCENA (488.76*15 Ds)	7,331.40	136	ISR	927.81
32	DEVOLUCION AJUSTE POR RED	0.18	139	PRESTAMO CAJA D (Saldo \$37,960.99)	1,807.67
			141	PENSIONES DEL ESTADO 11.5%	843.10
	Total percepciones \$	7,331.58		Total deducciones \$ Neto a pagar \$	3,576.58 3,753.00
1085	[Redacted]				Policia
	Fecha de...Alta: 16/03/2013 Antigüedad: 01/04/1990 Tipo de Salario: 0 FIJO Jornada: 0. NORMAL Ultimo: Sdo Diario \$ 488.76				S.B.C. IMSS \$ 740
MS 1	SUELDO QUINCENA (488.76*15 Ds)	7,331.40	118	ACREEDORES ALIMENTICIOS	882.00
			132	AJUSTE POR REDONDEO	0.49
			136	ISR	927.81
			141	PENSIONES DEL ESTADO 11.5%	843.10
	Total percepciones \$	7,331.40		Total deducciones \$ Neto a pagar \$	2,653.40 4,678.00

006640

No	Percepciones	Importe	No	Deducciones	Importe
11211	[Redacted]				Policia
Fecha de Ingreso: 01/03/2013 Tipo de Salario: 0 FIJO Jornada: 0 NORMAL Ultimo: Sdo Diario \$ 488.76 S.B.C. IMSS \$ 712.89 Clase: B					
MS 1	SUELDO QUINCENA (488.76*15 Ds)	7,331.40	118	ACREEDORES ALIMENTICIOS	3,365.10
			132	AJUSTE POR REDONDEO	0.38
			136	ISR	927.81
			141	PENSIONES DEL ESTADO 11.5%	843.11
	Total percepciones \$	7,331.40		Total deducciones \$	5,136.40
				Neto a pagar \$	2,195.00
11263	[Redacted]				Policia
Fecha de Ingreso: 01/06/2013 Tipo de Salario: 0 FIJO Jornada: 0 NORMAL Ultimo: Sdo Diario \$ 488.76 S.B.C. IMSS \$ 710.54 Clase: B					
MS 1	SUELDO QUINCENA (488.76*15 Ds)	7,331.40	132	AJUSTE POR REDONDEO	0.49
			136	ISR	927.81
			141	PENSIONES DEL ESTADO 11.5%	843.10
	Total percepciones \$	7,331.40		Total deducciones \$	1,771.40
				Neto a pagar \$	5,560.00
9156	[Redacted]				Policia
Fecha de...Alta: 16/03/2013 Antigüedad: 01/01/2008 Tipo de Salario: 0 FIJO Jornada: 0 NORMAL Ultimo: Sdo Diario \$ 488.76 S.B.C. IMSS \$ 713.83					
MS 1	SUELDO QUINCENA (488.76*15 Ds)	7,331.40	132	AJUSTE POR REDONDEO	0.49
			136	ISR	927.81
			141	PENSIONES DEL ESTADO 11.5%	843.10
	Total percepciones \$	7,331.40		Total deducciones \$	1,771.40
				Neto a pagar \$	5,560.00
568	[Redacted]				Policia segundo
Fecha de...Alta: 16/03/2013 Antigüedad: 11/04/2003 Tipo de Salario: 0 FIJO Jornada: 0 NORMAL Ultimo: Sdo Diario \$ 657.67 S.B.C. IMSS \$ 1,009.3					
MS 1	SUELDO QUINCENA (657.67*15 Ds)	9,865.05	117	DESCTO FONACOT (Saldo \$9,121.60)	1,824.32
67	DESPENSA (Importe:214)	214.00	132	AJUSTE POR REDONDEO	0.25
68	TRANSP (Importe:78)	78.00	136	ISR	1,469.00
69	APOYO ALIMENT (Importe:423)	423.00	141	PENSIONES DEL ESTADO 11.5%	1,134.48
	Total percepciones \$	10,580.05		Total deducciones \$	4,428.05
				Neto a pagar \$	6,152.00
11206	[Redacted]				Policia
Fecha de Ingreso: 01/03/2013 Tipo de Salario: 0 FIJO Jornada: 0 NORMAL Ultimo: Sdo Diario \$ 488.76 S.B.C. IMSS \$ 710.54 Clase: B					
MS 1	SUELDO QUINCENA (488.76*15 Ds)	7,331.40	132	AJUSTE POR REDONDEO	0.49
			136	ISR	927.81
			141	PENSIONES DEL ESTADO 11.5%	843.10
	Total percepciones \$	7,331.40		Total deducciones \$	1,771.40
				Neto a pagar \$	5,560.00
10553	[Redacted]				Policia
Fecha de...Alta: 16/03/2013 Antigüedad: 01/07/2011 Tipo de Salario: 0 FIJO Jornada: 0 NORMAL Ultimo: Sdo Diario \$ 488.76 S.B.C. IMSS \$ 710.54					
MS 1	SUELDO QUINCENA (488.76*15 Ds)	7,331.40	132	AJUSTE POR REDONDEO	0.49
			136	ISR	927.81
			141	PENSIONES DEL ESTADO 11.5%	843.10
	Total percepciones \$	7,331.40		Total deducciones \$	1,771.40
				Neto a pagar \$	5,560.00
11253	[Redacted]				Policia
Fecha de Ingreso: 01/06/2013 Tipo de Salario: 0 FIJO Jornada: 0 NORMAL Ultimo: Sdo Diario \$ 488.76 S.B.C. IMSS \$ 712.89 Clase: B					
1	SUELDO QUINCENA (488.76*15 Ds)	7,331.40	132	AJUSTE POR REDONDEO	0.49
			136	ISR	927.81
			141	PENSIONES DEL ESTADO 11.5%	843.10
	Total percepciones \$	7,331.40		Total deducciones \$	1,771.40
				Neto a pagar \$	5,560.00
4714	[Redacted]				Policia
Fecha de...Alta: 16/03/2013 Antigüedad: 16/09/1995 Tipo de Salario: 0 FIJO Jornada: 0 NORMAL Ultimo: Sdo Diario \$ 488.76 S.B.C. IMSS \$ 735.19					
MS 1	SUELDO QUINCENA (488.76*15 Ds)	7,331.40	108	FALTA (1 Días)	488.76
32	DEVOLUCION AJUSTE POR RED.	0.42	136	ISR	865.96
			141	PENSIONES DEL ESTADO 11.5%	843.10
	Total percepciones \$	7,331.82		Total deducciones \$	2,197.82
				Neto a pagar \$	5,134.00
7338	[Redacted]				Policia
Fecha de...Alta: 16/03/2013 Antigüedad: 20/05/2002 Tipo de Salario: 0 FIJO Jornada: 0 NORMAL Ultimo: Sdo Diario \$ 488.76 S.B.C. IMSS \$ 717.11					
MS 1	SUELDO QUINCENA (488.76*15 Ds)	7,331.40	109	INCAPACIDAD POR (6.00 Ds)	2,932.56
32	DEVOLUCION AJUSTE POR RED.	0.39	136	ISR	556.69
44	INCAPACIDAD	2,932.56	141	PENSIONES DEL ESTADO 11.5%	843.10
	Total percepciones \$	10,264.35		Total deducciones \$	4,332.35
				Neto a pagar \$	5,932.00
10562	[Redacted]				Policia tercero
Fecha de...Alta: 16/03/2013 Antigüedad: 01/07/2011 Tipo de Salario: 2 MIXTO Jornada: 0 NORMAL Ultimo: Sdo Diario \$ 566.95 S.B.C. IMSS \$ 816					
MS 1	SUELDO QUINCENA (566.95*15 Ds)	8,504.25	136	ISR	1,178.34
32	DEVOLUCION AJUSTE POR RED.	0.08	141	PENSIONES DEL ESTADO 11.5%	977.99
	Total percepciones \$	8,504.33		Total deducciones \$	2,156.33
				Neto a pagar \$	6,348.00

066641

No.	Percepciones	Importe	No.	Deducciones	Importe	Firma
11604	[Redacted]		Policia			[Redacted]
	Fecha de Ingreso: 29/08/2016 Tipo de Salario: 0. FIJO Jornada: 0. NORMAL Ultimo: Sdo Diario \$ 488.76 S.B.C. IMSS \$ 707.25 Clase: E					
MS 1	SUELDO QUINCENA (488.76*15 Ds)	7,331.40	132	AJUSTE POR REDONDEO	0.49	
			136	ISR	927.81	
			141	PENSIONES DEL ESTADO 11.5%	843.10	
	Total percepciones \$	7,331.40		Total deducciones \$	1,771.40	
				Neto a pagar \$	5,560.00	
9369	[Redacted]		Policia			[Redacted]
	Fecha de Alta: 16/03/2013 Antigüedad: 01/05/2008 Tipo de Salario: 0. FIJO Jornada: 0. NORMAL Ultimo: Sdo Diario \$ 488.76 S.B.C. IMSS \$ 729					
MS 1	SUELDO QUINCENA (488.76*15 Ds)	7,331.40	132	AJUSTE POR REDONDEO	0.49	
			136	ISR	927.81	
			141	PENSIONES DEL ESTADO 11.5%	843.10	
	Total percepciones \$	7,331.40		Total deducciones \$	1,771.40	
				Neto a pagar \$	5,560.00	
11609	[Redacted]		Policia			[Redacted]
	Fecha de Ingreso: 29/08/2016 Tipo de Salario: 0. FIJO Jornada: 0. NORMAL Ultimo: Sdo Diario \$ 488.76 S.B.C. IMSS \$ 707.25 Clase: E					
MS 1	SUELDO QUINCENA (488.76*15 Ds)	7,331.40	132	AJUSTE POR REDONDEO	0.49	
			136	ISR	927.81	
			141	PENSIONES DEL ESTADO 11.5%	843.10	
	Total percepciones \$	7,331.40		Total deducciones \$	1,771.40	
				Neto a pagar \$	5,560.00	
079	[Redacted]		Policia segun			[Redacted]
	Fecha de Alta: 16/03/2013 Antigüedad: 21/09/2001 Tipo de Salario: 0. FIJO Jornada: 0. NORMAL Ultimo: Sdo Diario \$ 657.67 S.B.C. IMSS \$ 953					
MS 1	SUELDO QUINCENA (657.67*15 Ds)	9,865.05	136	ISR	1,469.00	
32	DEVOLUCION AJUSTE POR RED.	0.42	141	PENSIONES DEL ESTADO 11.5%	1,134.47	
	Total percepciones \$	9,865.47		Total deducciones \$	2,603.47	
				Neto a pagar \$	7,262.00	
11603	[Redacted]		Policia			[Redacted]
	Fecha de Ingreso: 29/08/2016 Tipo de Salario: 0. FIJO Jornada: 0. NORMAL Ultimo: Sdo Diario \$ 488.76 S.B.C. IMSS \$ 707.25 Clase: E					
MS 1	SUELDO QUINCENA (488.76*15 Ds)	7,331.40	132	AJUSTE POR REDONDEO	0.49	
			136	ISR	927.81	
			141	PENSIONES DEL ESTADO 11.5%	843.10	
	Total percepciones \$	7,331.40		Total deducciones \$	1,771.40	
				Neto a pagar \$	5,560.00	
11608	[Redacted]		Policia			[Redacted]
	Fecha de Ingreso: 29/08/2016 Tipo de Salario: 0. FIJO Jornada: 0. NORMAL Ultimo: Sdo Diario \$ 488.76 S.B.C. IMSS \$ 742.58 Clase: E					
MS 1	SUELDO QUINCENA (488.76*15 Ds)	7,331.40	132	AJUSTE POR REDONDEO	0.04	
84	U R (Importe: 503)	503.00	136	ISR	1,035.26	
			141	PENSIONES DEL ESTADO 11.5%	843.10	
	Total percepciones \$	7,834.40		Total deducciones \$	1,878.40	
				Neto a pagar \$	5,956.00	
984	[Redacted]		Policia tercer			[Redacted]
	Fecha de Alta: 16/03/2013 Antigüedad: 15/01/1990 Tipo de Salario: 0. FIJO Jornada: 0. NORMAL Ultimo: Sdo Diario \$ 566.95 S.B.C. IMSS \$ 907					
MS 1	SUELDO QUINCENA (566.95*15 Ds)	8,504.25	109	INCAPACIDAD POR (13.00 Ds)	7,370.35	
44	INCAPACIDAD	7,370.35	132	AJUSTE POR REDONDEO	0.15	
			136	ISR	157.11	
			141	PENSIONES DEL ESTADO 11.5%	977.99	
	Total percepciones \$	15,874.60		Total deducciones \$	8,505.60	
				Neto a pagar \$	7,369.00	
10196	[Redacted]		Policia			[Redacted]
	Fecha de Alta: 16/03/2013 Antigüedad: 01/01/2010 Tipo de Salario: 0. FIJO Jornada: 0. NORMAL Ultimo: Sdo Diario \$ 488.76 S.B.C. IMSS \$ 2.2					
MS 1	SUELDO QUINCENA (488.76*15 Ds)	7,331.40	109	INCAPACIDAD POR (15.00 Ds)	7,331.40	
44	INCAPACIDAD	7,331.40	132	AJUSTE POR REDONDEO	0.30	
			141	PENSIONES DEL ESTADO 11.5%	843.10	
	Total percepciones \$	14,662.80		Total deducciones \$	8,174.80	
				Neto a pagar \$	6,488.00	
10660	[Redacted]		Policia			[Redacted]
	Fecha de Alta: 16/03/2013 Antigüedad: 01/01/2012 Tipo de Salario: 2. MIXTO Jornada: 0. NORMAL Ultimo: Sdo Diario \$ 488.76 S.B.C. IMSS \$ 1					
MS 1	SUELDO QUINCENA (488.76*15 Ds)	7,331.40	132	AJUSTE POR REDONDEO	0.49	
			136	ISR	927.81	
			141	PENSIONES DEL ESTADO 11.5%	843.10	
	Total percepciones \$	7,331.40		Total deducciones \$	1,771.40	
				Neto a pagar \$	5,560.00	
11601	[Redacted]		Policia			[Redacted]
	Fecha de Ingreso: 29/08/2016 Tipo de Salario: 0. FIJO Jornada: 0. NORMAL Ultimo: Sdo Diario \$ 488.76 S.B.C. IMSS \$ 707.25 Clase: E					
MS 1	SUELDO QUINCENA (488.76*15 Ds)	7,331.40	132	AJUSTE POR REDONDEO	0.49	
			136	ISR	927.81	
			141	PENSIONES DEL ESTADO 11.5%	843.10	
	Total percepciones \$	7,331.40		Total deducciones \$	1,771.40	
				Neto a pagar \$	5,560.00	

No.	Percepciones	Importe	No.	Deducciones	Importe	Firma
9188	[Redacted]					Policia tercero
	Fecha de...Alta: 16/03/2013 Antigüedad: 01/01/2008 Tipo de Salario: 0. FIJO Jornada: 0. NORMAL Ultimo: Sdo Diario \$ 566.95				S.B.C. IMSS \$ 820.7	
MS 1	SUELDO QUINCENA (566.95*15 Ds)	8,504.25	136	ISR	1,178.34	
32	DEVOLUCION AJUSTE POR RED.	0.08	141	PENSIONES DEL ESTADO 11.5%	977.99	
	Total percepciones \$	8,504.33		Total deducciones \$	2,156.33	
				Neto a pagar \$	6,348.00	
5757	[Redacted]					Policia primero
	Fecha de...Alta: 16/03/2013 Antigüedad: 04/11/1998 Tipo de Salario: 0. FIJO Jornada: 0. NORMAL Ultimo: Sdo Diario \$ 765.69				S.B.C. IMSS \$ 1,141	
MS 1	SUELDO QUINCENA (765.69*15 Ds)	11,485.35	125	CAJA DE AHORROS (Saldo \$9,350.00)	550.00	
67	DESPENSA (Importe:214)	214.00	132	AJUSTE POR REDONDEO	0.43	
68	TRANSP (Importe:78)	78.00	136	ISR	1,815.10	
69	APOYO ALIMENT (Importe:336)	336.00	141	PENSIONES DEL ESTADO 11.5%	1,320.82	
	Total percepciones \$	12,113.35		Total deducciones \$	3,686.35	
				Neto a pagar \$	8,427.00	
10570	[Redacted]					Policia tercero
	Fecha de...Alta: 16/03/2013 Antigüedad: 01/07/2011 Tipo de Salario: 0. FIJO Jornada: 0. NORMAL Ultimo: Sdo Diario \$ 566.95				S.B.C. IMSS \$ 823.0	
MS 1	SUELDO QUINCENA (566.95*15 Ds)	8,504.25	136	ISR	1,178.34	
32	DEVOLUCION AJUSTE POR RED.	0.08	141	PENSIONES DEL ESTADO 11.5%	977.99	
	Total percepciones \$	8,504.33		Total deducciones \$	2,156.33	
				Neto a pagar \$	6,348.00	
10685	[Redacted]					Policia
	Fecha de...Alta: 16/03/2013 Antigüedad: 01/01/2012 Tipo de Salario: 0. FIJO Jornada: 0. NORMAL Ultimo: Sdo Diario \$ 488.76				S.B.C. IMSS \$ 710.	
1	SUELDO QUINCENA (488.76*15 Ds)	7,331.40	125	CAJA DE AHORROS (Saldo \$8,500.00)	500.00	
			132	AJUSTE POR REDONDEO	0.49	
			136	ISR	927.81	
			141	PENSIONES DEL ESTADO 11.5%	843.10	
	Total percepciones \$	7,331.40		Total deducciones \$	2,271.40	
				Neto a pagar \$	5,060.00	
10973	[Redacted]					Policia primero
	Fecha de...Alta: 16/03/2013 Antigüedad: 01/10/2012 Tipo de Salario: 0. FIJO Jornada: 0. NORMAL Ultimo: Sdo Diario \$ 982.84				S.B.C. IMSS \$ 1,47	
MS 1	SUELDO QUINCENA (982.84*15 Ds)	14,742.60	132	AJUSTE POR REDONDEO	0.07	
67	DESPENSA (Importe:214)	214.00	136	ISR	2,571.13	
68	TRANSP (Importe:78)	78.00	141	PENSIONES DEL ESTADO 11.5%	1,695.40	
69	APOYO ALIMENT (Importe:597)	597.00				
	Total percepciones \$	15,631.60		Total deducciones \$	4,266.60	
				Neto a pagar \$	11,365.00	
7520	[Redacted]					Policia
	Fecha de...Alta: 16/03/2013 Antigüedad: 14/02/2003 Tipo de Salario: 0. FIJO Jornada: 0. NORMAL Ultimo: Sdo Diario \$ 488.76				S.B.C. IMSS \$ 721.	
MS 1	SUELDO QUINCENA (488.76*15 Ds)	7,331.40	132	AJUSTE POR REDONDEO	0.49	
			136	ISR	927.81	
			141	PENSIONES DEL ESTADO 11.5%	843.10	
	Total percepciones \$	7,331.40		Total deducciones \$	1,771.40	
				Neto a pagar \$	5,560.00	
9365	[Redacted]					Policia tercero
	Fecha de...Alta: 16/03/2013 Antigüedad: 01/05/2008 Tipo de Salario: 0. FIJO Jornada: 0. NORMAL Ultimo: Sdo Diario \$ 566.95				S.B.C. IMSS \$ 826	
MS 1	SUELDO QUINCENA (566.95*15 Ds)	8,504.25	136	ISR	1,178.34	
32	DEVOLUCION AJUSTE POR RED.	0.08	141	PENSIONES DEL ESTADO 11.5%	977.99	
	Total percepciones \$	8,504.33		Total deducciones \$	2,156.33	
				Neto a pagar \$	6,348.00	
1883	[Redacted]					Policia tercero
	Fecha de...Alta: 16/03/2013 Antigüedad: 15/12/1992 Tipo de Salario: 0. FIJO Jornada: 0. NORMAL Ultimo: Sdo Diario \$ 566.95				S.B.C. IMSS \$ 220	
MS 1	SUELDO QUINCENA (566.95*15 Ds)	8,504.25	109	INCAPACIDAD POR (15.00 Ds)	8,504.25	
44	INCAPACIDAD	8,504.25	132	AJUSTE POR REDONDEO	0.26	
			141	PENSIONES DEL ESTADO 11.5%	977.99	
	Total percepciones \$	17,008.50		Total deducciones \$	9,482.50	
				Neto a pagar \$	7,526.00	
7401	[Redacted]					Policia
	Fecha de...Alta: 16/03/2013 Antigüedad: 03/09/2002 Tipo de Salario: 0. FIJO Jornada: 0. NORMAL Ultimo: Sdo Diario \$ 488.76				S.B.C. IMSS \$ 717	
MS 1	SUELDO QUINCENA (488.76*15 Ds)	7,331.40	125	CAJA DE AHORROS (Saldo \$11,900.00)	700.00	
32	DEVOLUCION AJUSTE POR RED.	0.07	136	ISR	927.81	
			139	PRESTAMO CAJA D (Saldo \$1,522.20)	380.56	
			141	PENSIONES DEL ESTADO 11.5%	843.10	
	Total percepciones \$	7,331.47		Total deducciones \$	2,851.47	
				Neto a pagar \$	4,480.00	
901	[Redacted]					Policia segun
	Fecha de...Alta: 16/03/2013 Antigüedad: 21/06/1991 Tipo de Salario: 0. FIJO Jornada: 0. NORMAL Ultimo: Sdo Diario \$ 657.67				S.B.C. IMSS \$ 985	
MS 1	SUELDO QUINCENA (657.67*15 Ds)	9,865.05	132	AJUSTE POR REDONDEO	0.38	
67	DESPENSA (Importe:236.80)	236.80	136	ISR	1,469.00	
			141	PENSIONES DEL ESTADO 11.5%	1,134.47	
	Total percepciones \$	10,101.85		Total deducciones \$	2,603.85	
				Neto a pagar \$	7,498.00	

No.	Percepciones	Importe	No.	Deducciones	Importe
9707	[Redacted]				
MS 1	Fecha de...Alta: 16/03/2013 Antigüedad: 01/07/2009 Tipo de Salario: 0. FIJO Jornada: 0. NORMAL Ultimo: Sdo Diario \$ 488.76 S.B.C. IMSS \$ 713.81				
	SUELDO QUINCENA (488.76*15 Ds)	7,331.40	132	AJUSTE POR REDONDEO	0.49
			136	ISR	927.81
			141	PENSIONES DEL ESTADO 11.5%	843.10
	Total percepciones \$	7,331.40		Total deducciones \$	1,771.40
				Neto a pagar \$	5,560.00
9152	[Redacted]				
MS 1	Fecha de...Alta: 16/03/2013 Antigüedad: 01/01/2008 Tipo de Salario: 2. MIXTO Jornada: 0. NORMAL Ultimo: Sdo Diario \$ 488.76 S.B.C. IMSS \$ 713.81				
	SUELDO QUINCENA (488.76*15 Ds)	7,331.40	118	ACREEDORES ALIMENTICIOS	2,000.00
			132	AJUSTE POR REDONDEO	0.49
			136	ISR	927.81
			141	PENSIONES DEL ESTADO 11.5%	843.10
	Total percepciones \$	7,331.40		Total deducciones \$	3,771.40
				Neto a pagar \$	3,560.00
10568	[Redacted]				
MS 1	Fecha de...Alta: 16/03/2013 Antigüedad: 01/07/2011 Tipo de Salario: 0. FIJO Jornada: 0. NORMAL Ultimo: Sdo Diario \$ 488.76 S.B.C. IMSS \$ 710.00				
	SUELDO QUINCENA (488.76*15 Ds)	7,331.40	132	AJUSTE POR REDONDEO	0.49
			136	ISR	927.81
			141	PENSIONES DEL ESTADO 11.5%	843.10
	Total percepciones \$	7,331.40		Total deducciones \$	1,771.40
				Neto a pagar \$	5,560.00
209	[Redacted]				
MS 1	Fecha de...Alta: 16/03/2013 Antigüedad: 01/01/2008 Tipo de Salario: 0. FIJO Jornada: 0. NORMAL Ultimo: Sdo Diario \$ 488.76 S.B.C. IMSS \$ 713.81				
	SUELDO QUINCENA (488.76*15 Ds)	7,331.40	125	CAJA DE AHORROS (Saldo \$1,700.00)	100.00
32	DEVOLUCION AJUSTE POR RED.	0.46	136	ISR	927.81
			139	PRESTAMO CAJA D (Saldo \$688.00)	222.00
			139	PRESTAMO CAJA D (Saldo \$5,203.80)	1,300.95
			141	PENSIONES DEL ESTADO 11.5%	843.10
	Total percepciones \$	7,331.86		Total deducciones \$	3,393.86
				Neto a pagar \$	3,938.00
10975	[Redacted]				
MS 1	Fecha de...Alta: 16/03/2013 Antigüedad: 01/10/2012 Tipo de Salario: 0. FIJO Jornada: 0. NORMAL Ultimo: Sdo Diario \$ 721.03 S.B.C. IMSS \$ 1,260.00				
	SUELDO QUINCENA (721.03*15 Ds)	10,815.45	136	ISR	1,672.01
32	DEVOLUCION AJUSTE POR RED.	0.34	141	PENSIONES DEL ESTADO 11.5%	1,243.78
45	ALIMENTOS (Importe: 3000)	3,000.00			
67	DESPENSA (Importe: 214)	214.00			
68	TRANSP (Importe: 78)	78.00			
69	APOYO ALIMENT (Importe: 336)	336.00			
	Total percepciones \$	14,443.79		Total deducciones \$	2,915.79
				Neto a pagar \$	11,528.00
10546	[Redacted]				
MS 1	Fecha de...Alta: 16/03/2013 Antigüedad: 01/07/2011 Tipo de Salario: 0. FIJO Jornada: 0. NORMAL Ultimo: Sdo Diario \$ 488.76 S.B.C. IMSS \$ 710.00				
	SUELDO QUINCENA (488.76*15 Ds)	7,331.40	117	DESCTO FONACOT (Saldo \$5,015.60)	1,003.12
			132	AJUSTE POR REDONDEO	0.37
			136	ISR	927.81
			141	PENSIONES DEL ESTADO 11.5%	843.10
	Total percepciones \$	7,331.40		Total deducciones \$	2,774.40
				Neto a pagar \$	4,557.00
11600	[Redacted]				
MS 1	Fecha de Ingreso: 29/08/2016 Tipo de Salario: 0. FIJO Jornada: 0. NORMAL Ultimo: Sdo Diario \$ 488.76 S.B.C. IMSS \$ 707.25 Clase: 1				
	SUELDO QUINCENA (488.76*15 Ds)	7,331.40	132	AJUSTE POR REDONDEO	0.49
			136	ISR	927.81
			141	PENSIONES DEL ESTADO 11.5%	843.10
	Total percepciones \$	7,331.40		Total deducciones \$	1,771.40
				Neto a pagar \$	5,560.00
9532	[Redacted]				
MS 1	Fecha de...Alta: 16/03/2013 Antigüedad: 16/12/2008 Tipo de Salario: 0. FIJO Jornada: 0. NORMAL Ultimo: Sdo Diario \$ 488.76 S.B.C. IMSS \$ 713.81				
	SUELDO QUINCENA (488.76*15 Ds)	7,331.40	125	CAJA DE AHORROS (Saldo \$8,500.00)	500.00
			132	AJUSTE POR REDONDEO	0.49
			136	ISR	927.81
			141	PENSIONES DEL ESTADO 11.5%	843.10
	Total percepciones \$	7,331.40		Total deducciones \$	2,271.40
				Neto a pagar \$	5,060.00
11250	[Redacted]				
MS 1	Fecha de Ingreso: 01/06/2013 Tipo de Salario: 0. FIJO Jornada: 0. NORMAL Ultimo: Sdo Diario \$ 488.76 S.B.C. IMSS \$ 710.54 Clase: 1				
	SUELDO QUINCENA (488.76*15 Ds)	7,331.40	132	AJUSTE POR REDONDEO	0.49
			136	ISR	927.81
			141	PENSIONES DEL ESTADO 11.5%	843.10
	Total percepciones \$	7,331.40		Total deducciones \$	1,771.40
				Neto a pagar \$	5,560.00

006643  
 Firma

No.	Percepciones	Importe	No.	Deducciones	Importe
4294	[Redacted]				
	Fecha de...Alta: 16/03/2013 Antigüedad: 07/02/1995 Tipo de Salario: 0. FIJO Jornada: 0. NORMAL Ultimo: Sdo Diario \$ 488.76				Policia
MS 1	SUELDO QUINCENA (488.76*15 Ds)	7,331.40	132	AJUSTE POR REDONDEO	S.B.C. IMSS \$ 726.00
			136	ISR	927.81
			141	PENSIONES DEL ESTADO 11.5%	843.10
	Total percepciones \$	7,331.40		Total deducciones \$	1,771.40
				Neto a pagar \$	5,560.00
7187	[Redacted]				
	Fecha de...Alta: 16/03/2013 Antigüedad: 01/02/2002 Tipo de Salario: 0. FIJO Jornada: 0. NORMAL Ultimo: Sdo Diario \$ 488.76				Policia
MS 1	SUELDO QUINCENA (488.76*15 Ds)	7,331.40	132	AJUSTE POR REDONDEO	S.B.C. IMSS \$ 727.00
			136	ISR	927.81
			141	PENSIONES DEL ESTADO 11.5%	843.10
	Total percepciones \$	7,331.40		Total deducciones \$	1,771.40
				Neto a pagar \$	5,560.00
10688	[Redacted]				
	Fecha de...Alta: 16/03/2013 Antigüedad: 01/01/2012 Tipo de Salario: 0. FIJO Jornada: 0. NORMAL Ultimo: Sdo Diario \$ 488.76				Policia
MS 1	SUELDO QUINCENA (488.76*15 Ds)	7,331.40	132	AJUSTE POR REDONDEO	S.B.C. IMSS \$ 710.00
			136	ISR	927.81
			141	PENSIONES DEL ESTADO 11.5%	843.10
	Total percepciones \$	7,331.40		Total deducciones \$	1,771.40
				Neto a pagar \$	5,560.00
7259	[Redacted]				
	Fecha de...Alta: 16/03/2013 Antigüedad: 01/02/1997 Tipo de Salario: 0. FIJO Jornada: 0. NORMAL Ultimo: Sdo Diario \$ 765.69				Policia primer
MS 1	SUELDO QUINCENA (765.69*15 Ds)	11,485.35	125	CAJA DE AHORROS (Saldo \$8,500.00)	S.B.C. IMSS \$ 1,120.00
67	DESPENSA (Importe: 236.80)	236.80	132	AJUSTE POR REDONDEO	500.00
			136	ISR	0.42
			139	PRESTAMO CAJA D (Saldo \$9,305.00)	1,815.10
			139	PRESTAMO CAJA D (Saldo \$1,522.20)	2,326.25
			141	PENSIONES DEL ESTADO 11.5%	380.56
	Total percepciones \$	11,722.15		Total deducciones \$	1,320.82
				Neto a pagar \$	6,343.15
6163	[Redacted]				
	Fecha de...Alta: 16/03/2013 Antigüedad: 21/02/2000 Tipo de Salario: 0. FIJO Jornada: 0. NORMAL Ultimo: Sdo Diario \$ 488.76				Policia
MS 1	SUELDO QUINCENA (488.76*15 Ds)	7,331.40	132	AJUSTE POR REDONDEO	S.B.C. IMSS \$ 717.00
			136	ISR	927.81
			141	PENSIONES DEL ESTADO 11.5%	843.10
	Total percepciones \$	7,331.40		Total deducciones \$	1,771.40
				Neto a pagar \$	5,560.00
7661	[Redacted]				
	Fecha de...Alta: 16/03/2013 Antigüedad: 01/09/2003 Tipo de Salario: 0. FIJO Jornada: 0. NORMAL Ultimo: Sdo Diario \$ 657.67				Policia segun
MS 1	SUELDO QUINCENA (657.67*15 Ds)	9,865.05	132	AJUSTE POR REDONDEO	S.B.C. IMSS \$ 1,110.00
45	ALIMENTOS (Importe: 3500)	3,500.00	136	ISR	0.38
67	DESPENSA (Importe: 236.80)	236.80	141	PENSIONES DEL ESTADO 11.5%	1,469.00
	Total percepciones \$	13,601.85		Total deducciones \$	1,134.47
				Neto a pagar \$	2,603.85
9683	[Redacted]				
	Fecha de...Alta: 16/03/2013 Antigüedad: 01/07/2009 Tipo de Salario: 0. FIJO Jornada: 0. NORMAL Ultimo: Sdo Diario \$ 488.76				Policia
1	SUELDO QUINCENA (488.76*15 Ds)	7,331.40	125	CAJA DE AHORROS (Saldo \$10,200.00)	S.B.C. IMSS \$ 713.00
			132	AJUSTE POR REDONDEO	600.00
			136	ISR	0.49
			141	PENSIONES DEL ESTADO 11.5%	927.81
	Total percepciones \$	7,331.40		Total deducciones \$	843.10
				Neto a pagar \$	2,371.40
9700	[Redacted]				
	Fecha de...Alta: 16/03/2013 Antigüedad: 01/07/2009 Tipo de Salario: 0. FIJO Jornada: 0. NORMAL Ultimo: Sdo Diario \$ 488.76				Policia
MS 1	SUELDO QUINCENA (488.76*15 Ds)	7,331.40	132	AJUSTE POR REDONDEO	S.B.C. IMSS \$ 713.00
			136	ISR	0.49
			141	PENSIONES DEL ESTADO 11.5%	927.81
	Total percepciones \$	7,331.40		Total deducciones \$	843.10
				Neto a pagar \$	1,771.40
9689	[Redacted]				
	Fecha de...Alta: 16/03/2013 Antigüedad: 01/07/2009 Tipo de Salario: 0. FIJO Jornada: 0. NORMAL Ultimo: Sdo Diario \$ 488.76				Policia
MS 1	SUELDO QUINCENA (488.76*15 Ds)	7,331.40	132	AJUSTE POR REDONDEO	S.B.C. IMSS \$ 713.00
			136	ISR	0.49
			141	PENSIONES DEL ESTADO 11.5%	927.81
	Total percepciones \$	7,331.40		Total deducciones \$	843.10
				Neto a pagar \$	1,771.40
5532	[Redacted]				
	Fecha de...Alta: 16/03/2013 Antigüedad: 02/02/1998 Tipo de Salario: 0. FIJO Jornada: 0. NORMAL Ultimo: Sdo Diario \$ 765.69				Policia prime
MS 1	SUELDO QUINCENA (765.69*15 Ds)	11,485.35	132	AJUSTE POR REDONDEO	S.B.C. IMSS \$ 1,120.00
67	DESPENSA (Importe: 214)	214.00	136	ISR	0.43
68	TRANSP (Importe: 78)	78.00	141	PENSIONES DEL ESTADO 11.5%	1,815.10
	Total percepciones \$	11,777.35		Total deducciones \$	1,320.82
				Neto a pagar \$	1,320.82

006644  
 Firma

No.	Percepciones	Importe	No.	Deducciones	Importe
69	APOYO ALIMENT (Importe: 336)	336.00			
	Total percepciones \$	12,113.35		Total deducciones \$	3,136.35
				Neto a pagar \$	8,977.00
7407	[Redacted]				Policia tercerc
	Fecha de...Alta: 16/03/2013 Antigüedad: 13/09/2002 Tipo de Salario: 0. FIJO Jornada: 0. NORMAL Ultimo: Sdo Diario \$ 566.95 S.B.C. IMSS \$ 830				
MS 1	SUELDO QUINCENA (566.95*15 Ds)	8,504.25	136	ISR	1,178.34
32	DEVOLUCION AJUSTE POR RED.	0.08	141	PENSIONES DEL ESTADO 11.5%	977.99
	Total percepciones \$	8,504.33		Total deducciones \$	2,156.33
				Neto a pagar \$	6,348.00
9686	[Redacted]				Policia
	Fecha de...Alta: 16/03/2013 Antigüedad: 01/07/2009 Tipo de Salario: 0. FIJO Jornada: 0. NORMAL Ultimo: Sdo Diario \$ 488.76 S.B.C. IMSS \$ 713				
MS 1	SUELDO QUINCENA (488.76*15 Ds)	7,331.40	125	CAJA DE AHORROS (Saldo \$6,800.00)	400.00
32	DEVOLUCION AJUSTE POR RED.	0.01	136	ISR	927.81
			139	PRESTAMO CAJA D (Saldo \$850.00)	212.50
			141	PENSIONES DEL ESTADO 11.5%	843.10
	Total percepciones \$	7,331.41		Total deducciones \$	2,383.41
				Neto a pagar \$	4,948.00
Total centro de costos: 011809 DIRECCION DE SEGURIDAD PUBLICA Empleados: 403					
1	SUELDO QUINCENA (403 Sdos.)	3,274,048.20	108	FALTA (16.00 Días)	7,898.35
32	DEVOLUCION AJUSTE POR RED	30.12	109	INCAPACIDAD POR (154.00 Días)	79,450.50
44	INCAPACIDAD	79,450.50	117	DESCTO FONACOT	14,397.01
45	ALIMENTOS	27,999.00	118	ACREEDORES ALIMENTICIOS	30,382.93
67	DESPENSA	16,318.40	125	CAJA DE AHORROS	28,950.00
38	TRANSP	4,884.00	132	AJUSTE POR REDONDEO	111.34
69	APOYO ALIMENT	25,798.20	136	ISR (399 Trabs.)	432,026.48
84	U R	5,223.33	139	PRESTAMO CAJA DE AHORROS	56,221.06
C125	CAJA DE AHORROS	2,000.00	141	PENSIONES DEL ESTADO 11.5	375,534.95
	Total percepciones \$	3,435,751.75	166	CREDITO AYUDATE	584.13
				Total deducciones \$	1,025,556.75
				Neto a pagar \$	2,410,195.00

006645

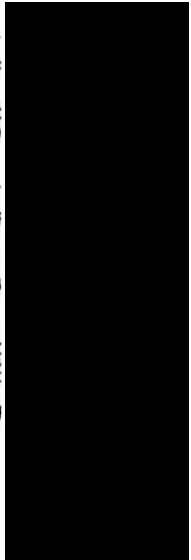

[Handwritten signatures and scribbles]

Academia Z... Anexo RH-32  
 Hoja 70 de 91

006646

No.	Percepciones	Importe	No.	Deducciones	Importe
Centro de Costos 011802 ACADEMIA DE POLICIA					
40618	CRISOSTO RODRIGUEZ FRANCI				Auxiliar
Fecha de Ingreso: 16/10/2015 Tipo de Salario: 0. FIJO Jornada: 0. NORMAL Ultimo: Sdo Diario \$ 321.71 S.B.C. IMSS \$ 461.91 Clase: B					
MS 4	SUELDO QUINCENA (321.71*15 Ds)	4,825.65	136	ISR	432.69
32	DEVOLUCION AJUSTE POR RED.	0.04			
	Total percepciones \$	4,825.69		Total deducciones \$	432.69
				Neto a pagar \$	4,393.00 Firm
6107	LETONA CUEVAS EDGAR ADAN				Mensajero
Fecha de Ingreso: 05/10/2015 Tipo de Salario: 0. FIJO Jornada: 0. NORMAL Ultimo: Sdo Diario \$ 290.18 S.B.C. IMSS \$ 415.46 Clase: B					
MS 4	SUELDO QUINCENA (290.18*15 Ds)	4,352.70	136	ISR	357.02
32	DEVOLUCION AJUSTE POR RED.	0.32			
	Total percepciones \$	4,353.02		Total deducciones \$	357.02
				Neto a pagar \$	3,996.00 Firm
40461	PEREZ VALENCIA HECTOR				Coordinador
Fecha de Ingreso: 05/10/2015 Tipo de Salario: 0. FIJO Jornada: 0. NORMAL Ultimo: Sdo Diario \$ 445.68 S.B.C. IMSS \$ 644.91 Clase: B					
MS 4	SUELDO QUINCENA (445.68*15 Ds)	6,685.20	136	AJUSTE POR REDONDEO	0.41
				ISR	789.79
	Total percepciones \$	6,685.20		Total deducciones \$	790.20
				Neto a pagar \$	5,895.00 Firm
40108	VAZQUEZ LOPEZ LAURA ELIZA				Auxiliar de servici
Fecha de Ingreso: 05/10/2015 Tipo de Salario: 2. MIXTO Jornada: 0. NORMAL Ultimo: Sdo Diario \$ 151.05 S.B.C. IMSS \$ 302.69 Clase: B					
MS 4	SUELDO QUINCENA (151.05*15 Ds)	2,265.75	125	CAJA DE AHORROS (Saldo \$5,100.00)	300.00
32	DEVOLUCION AJUSTE POR RED.	0.26	139	PRESTAMO CAJA D (Saldo \$4,061.95)	1,015.47
	SUBSIDIO PARA EL EMPLEO	42.46			
45	ALIMENTOS (Importe:1402)	1,402.00			
	Total percepciones \$	3,710.47		Total deducciones \$	1,315.47
				Neto a pagar \$	2,395.00 Firm
Total centro de costos: 011802 ACADEMIA DE POLICIA Empleados: 4					
4	SUELDO QUINCENA (4 Sdos.)	18,129.30	125	CAJA DE AHORROS	300.00
32	DEVOLUCION AJUSTE POR RED	0.62	132	AJUSTE POR REDONDEO	0.41
36	SUBSIDIO PARA E (1 Trabs.)	42.46	136	ISR (3 Trabs.)	1,579.50
45	ALIMENTOS	1,402.00	139	PRESTAMO CAJA DE AHORRO	1,015.47
	Total percepciones \$	19,574.38		Total deducciones \$	2,895.38
				Neto a pagar \$	16,679.00

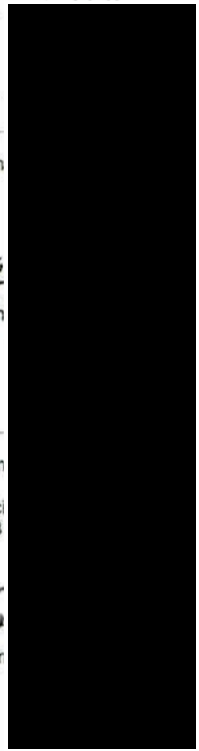

Handwritten signatures and initials in blue ink at the bottom of the page.



No.	Percepciones	Importe	No.	Deducciones	Importe	Firma
Centro de Costos 011805 SUBDIRECCION ADMVA DE SEG PUB						
6104	ARABIT DEL CAMPO JOSE LUI					Abogado
	Fecha de Ingreso: 05/10/2015		Tipo de Salario: 0. FIJO	Jornada: 0. NORMAL	Ultimo: Sdo Diario \$ 429.00	S.B.C. IMSS \$ 620.77 Clase: I
MS 4	SUELDO QUINCENA (429.00*15 Ds)	6,435.00	136	ISR		736.34
32	DEVOLUCION AJUSTE POR RED.	0.34				
	Total percepciones \$	6,435.34		Total deducciones \$		736.34
				Neto a pagar \$		5,699.00 F
41242	BECERRA CONTRERAS FERNAN					Auxiliar
	Fecha de Ingreso: 16/04/2018		Tipo de Salario: 2. MIXTO	Jornada: 0. NORMAL	Ultimo: Sdo Diario \$ 297.00	S.B.C. IMSS \$ 342.56 Clase: I
4	SUELDO QUINCENA (297.00*15 Ds)	4,455.00	136	ISR		373.39
32	DEVOLUCION AJUSTE POR RED.	0.39				
	Total percepciones \$	4,455.39		Total deducciones \$		373.39
				Neto a pagar \$		4,082.00 F
40782	CASTILLO HERNANDEZ YARA L					Auxiliar
	Fecha de Ingreso: 01/03/2016		Tipo de Salario: 0. FIJO	Jornada: 0. NORMAL	Ultimo: Sdo Diario \$ 207.27	S.B.C. IMSS \$ 302.04 Clase: I
MS 4	SUELDO QUINCENA (207.27*15 Ds)	3,109.05	132	AJUSTE POR REDONDEO		0.29
			136	ISR		91.76
	Total percepciones \$	3,109.05		Total deducciones \$		92.05
				Neto a pagar \$		3,017.00 F
6261	CERVANTES VERGARA LUIS AL					Auxiliar admin
	Fecha de Ingreso: 05/10/2015		Tipo de Salario: 2. MIXTO	Jornada: 0. NORMAL	Ultimo: Sdo Diario \$ 302.10	S.B.C. IMSS \$ 798.97 Clase: I
MS 4	SUELDO QUINCENA (552.15*15 Ds)	8,282.25	132	AJUSTE POR REDONDEO		0.33
			136	ISR		1,130.92
	Total percepciones \$	8,282.25		Total deducciones \$		1,131.25
				Neto a pagar \$		7,151.00 F
41036	CORPUS FERRUSCA PAUL					Archivista
	Fecha de Ingreso: 01/07/2017		Tipo de Salario: 0. FIJO	Jornada: 0. NORMAL	Ultimo: Sdo Diario \$ 170.00	S.B.C. IMSS \$ 237.21 Clase: I
MS 4	SUELDO QUINCENA (170.00*15 Ds)	2,550.00	132	AJUSTE POR REDONDEO		0.31
36	SUBSIDIO PARA EL EMPLEO	4.31				
	Total percepciones \$	2,554.31		Total deducciones \$		0.31
				Neto a pagar \$		2,554.00 F
9485	COTA MOLINAREZ ZITA MARIE					Asistente
	Fecha de Ingreso: 16/05/2016		Tipo de Salario: 2. MIXTO	Jornada: 0. NORMAL	Ultimo: Sdo Diario \$ 417.08	S.B.C. IMSS \$ 607.63 Clase: I
MS 4	SUELDO QUINCENA (417.08*15 Ds)	6,256.20	117	DESCOTO FONACOT (Saldo \$6,256.20)		1,251.24
32	DEVOLUCION AJUSTE POR RED.	0.19	136	ISR		698.15
	Total percepciones \$	6,256.39		Total deducciones \$		1,949.39
				Neto a pagar \$		4,307.00 F
6326	DURAN ORTEGA EDGAR AHUIZO					Auxiliar
	Fecha de Alta: 01/03/2016 Antigüedad: 05/10/2015		Tipo de Salario: 0. FIJO	Jornada: 0. NORMAL	Ultimo: Sdo Diario \$ 311.96	S.B.C. IMSS \$ 478
MS 4	SUELDO QUINCENA (311.98*15 Ds)	4,679.70	125	CAJA DE AHORROS (Saldo \$5,100.00)		300.00
45	ALIMENTOS (Importe: 486)	486.00	132	AJUSTE POR REDONDEO		0.36
			136	ISR		409.34
	Total percepciones \$	5,165.70		Total deducciones \$		709.70
				Neto a pagar \$		4,456.00 F
6110	FLORES PARRA RIGOBERTO					Subdirector ju
	Fecha de Ingreso: 17/11/2015		Tipo de Salario: 0. FIJO	Jornada: 0. NORMAL	Ultimo: Sdo Diario \$ 700.00	S.B.C. IMSS \$ 1,012.91 Clase: I
MS 4	SUELDO QUINCENA (700.00*15 Ds)	10,500.00	132	AJUSTE POR REDONDEO		0.37
			136	ISR		1,604.63
	Total percepciones \$	10,500.00		Total deducciones \$		1,605.00
				Neto a pagar \$		8,895.00 F
40366	GARCIA PEREZ EDGAR SALVAD					Abogado "a"
	Fecha de Ingreso: 05/10/2015		Tipo de Salario: 0. FIJO	Jornada: 0. NORMAL	Ultimo: Sdo Diario \$ 810.00	S.B.C. IMSS \$ 404.06 Clase: I
MS 4	SUELDO QUINCENA (613.00*15 Ds)	9,195.00	132	AJUSTE POR REDONDEO		0.12
			136	ISR		1,325.88
	Total percepciones \$	9,195.00		Total deducciones \$		1,326.00
				Neto a pagar \$		7,869.00 F
40528	GONZALEZ MORA LETICIA					Trabajadora s
	Fecha de Ingreso: 05/10/2015		Tipo de Salario: 0. FIJO	Jornada: 0. NORMAL	Ultimo: Sdo Diario \$ 266.67	S.B.C. IMSS \$ 488.19 Clase: I
MS 4	SUELDO QUINCENA (266.67*15 Ds)	4,000.05	109	INCAPACIDAD POR (5.00 Ds)		1,333.35
32	DEVOLUCION AJUSTE POR RED.	0.15	136	ISR		209.20
44	INCAPACIDAD	1,333.35				
	Total percepciones \$	5,333.55		Total deducciones \$		1,542.55
				Neto a pagar \$		3,791.00 F
41243	MAHEDA GARCIA ALFREDO					Auxiliar
	Fecha de Ingreso: 16/04/2018		Tipo de Salario: 2. MIXTO	Jornada: 0. NORMAL	Ultimo: Sdo Diario \$ 297.00	S.B.C. IMSS \$ 342.56 Clase: B
4	SUELDO QUINCENA (297.00*15 Ds)	4,455.00	136	ISR		373.39
32	DEVOLUCION AJUSTE POR RED.	0.39				
	Total percepciones \$	4,455.39		Total deducciones \$		373.39
				Neto a pagar \$		4,082.00 Firma

006648

No.	Percepciones	Importe	No.	Deducciones	Importe
40803	MEZA AMEZCUA CRISTOBAL JO				Coordinador
	Fecha de Ingreso: 01/05/2016				Tipo de Salario: 0. FIJO Jornada: 0. NORMAL Ultimo: Sdo Diario \$ 700.00 S.B.C. IMSS \$ 1,012.91 Clase: B
MS 4	SUELDO QUINCENA (700.00*15 Ds)	10,500.00	132	AJUSTE POR REDONDEO	0.37
			136	ISR	1,604.63
	Total percepciones \$	10,500.00		Total deducciones \$	1,605.00
				Neto a pagar \$	8,895.00
41062	MIRANDA CHAVEZ MARIA DEL				Auxiliar
	Fecha de Ingreso: 16/08/2017				Tipo de Salario: 0. FIJO Jornada: 0. NORMAL Ultimo: Sdo Diario \$ 200.00 S.B.C. IMSS \$ 285.85 Clase: B
MS 4	SUELDO QUINCENA (200.00*15 Ds)	3,000.00	108	FS (3 Días)	600.00
			132	AJUSTE POR REDONDEO	0.28
			136	ISR	47.72
	Total percepciones \$	3,000.00		Total deducciones \$	648.00
				Neto a pagar \$	2,352.00
40423	OLAZO VALENCIA SALVADOR				Coordinador
	Fecha de Ingreso: 05/10/2015				Tipo de Salario: 0. FIJO Jornada: 0. NORMAL Ultimo: Sdo Diario \$ 721.00 S.B.C. IMSS \$ 1,159.43 Clase: B
MS 4	SUELDO QUINCENA (721.00*15 Ds)	10,815.00	132	AJUSTE POR REDONDEO	0.09
45	ALIMENTOS (Importe: 1800)	1,800.00	136	ISR	1,671.91
	Total percepciones \$	12,615.00		Total deducciones \$	1,672.00
				Neto a pagar \$	10,943.00
6089	ORTIZ CALLEJA RAMON				Abogado
	Fecha de Ingreso: 05/10/2015				Tipo de Salario: 0. FIJO Jornada: 0. NORMAL Ultimo: Sdo Diario \$ 499.18 S.B.C. IMSS \$ 724.31 Clase: B
MS 4	SUELDO QUINCENA (499.18*15 Ds)	7,487.70	132	AJUSTE POR REDONDEO	0.50
			136	ISR	961.20
	Total percepciones \$	7,487.70		Total deducciones \$	961.70
				Neto a pagar \$	6,526.00
40762	PALACIOS GARCIA LUZ CLEME				Abogado
	Fecha de Ingreso: 16/02/2016				Tipo de Salario: 0. FIJO Jornada: 0. NORMAL Ultimo: Sdo Diario \$ 489.00 S.B.C. IMSS \$ 707.19 Clase: B
MS 4	SUELDO QUINCENA (489.00*15 Ds)	7,335.00	132	AJUSTE POR REDONDEO	0.31
			136	ISR	928.58
			139	PRESTAMO CAJA D (Saldo \$1,411.12)	1,411.11
	Total percepciones \$	7,335.00		Total deducciones \$	2,340.00
				Neto a pagar \$	4,995.00
40662	RANGEL CASTAÑEDA DELIA				Auxiliar
	Fecha de Ingreso: 17/11/2015				Tipo de Salario: 0. FIJO Jornada: 0. NORMAL Ultimo: Sdo Diario \$ 200.00 S.B.C. IMSS \$ 330.27 Clase: B
MS 4	SUELDO QUINCENA (200.00*15 Ds)	3,000.00	132	AJUSTE POR REDONDEO	0.35
45	ALIMENTOS (Importe: 728)	728.00	136	ISR	59.65
	Total percepciones \$	3,728.00		Total deducciones \$	60.00
				Neto a pagar \$	3,668.00
41246	SOTO GARCIA ANA CRISTINA				Auxiliar
	Fecha de Ingreso: 16/05/2018				Tipo de Salario: 2. MIXTO Jornada: 0. NORMAL Ultimo: Sdo Diario \$ 207.27 S.B.C. IMSS \$ 303.65 Clase: B
MS 4	SUELDO QUINCENA (207.27*15 Ds)	3,109.05	132	AJUSTE POR REDONDEO	0.29
45	ALIMENTOS (Importe: 1001)	1,001.00	136	ISR	91.76
	Total percepciones \$	4,110.05		Total deducciones \$	92.05
				Neto a pagar \$	4,018.00
40795	TORRES GARCIA OSCAR VLADI				Abogado
	Fecha de Ingreso: 18/04/2016				Tipo de Salario: 0. FIJO Jornada: 0. NORMAL Ultimo: Sdo Diario \$ 429.00 S.B.C. IMSS \$ 619.39 Clase: B
MS 4	SUELDO QUINCENA (429.00*15 Ds)	6,435.00	136	ISR	736.34
32	DEVOLUCION AJUSTE POR RED.	0.34			
	Total percepciones \$	6,435.34		Total deducciones \$	736.34
				Neto a pagar \$	5,699.00
Total centro de costos: 011805 SUBDIRECCION ADMVA DE SEG PUB Empleados: 19					
4	SUELDO QUINCENA (19 Sdos.)	115,599.00	108	FS (3.00 Días)	600.00
32	DEVOLUCION AJUSTE POR RED	1.80	109	INCAPACIDAD POR (5.00 Días)	1,333.35
36	SUBSIDIO PARA E (1 Trabs.)	4.31	117	DESCTO FONACOT	1,251.24
44	INCAPACIDAD	1,333.35	125	CAJA DE AHORROS	300.00
45	ALIMENTOS	4,015.00	132	AJUSTE POR REDONDEO	3.97
			136	ISR (18 Trabs.)	13,054.79
			139	PRESTAMO CAJA DE AHORRO	1,411.11
	Total percepciones \$	120,953.46		Total deducciones \$	17,954.46
				Neto a pagar \$	102,999.00

006649

No.	Percepciones	Importe	No.	Deducciones	Importe	Firma
Centro de Costos 011802 ACADEMIA DE POLICIA						
8284	JIMENEZ AVALOS ROSA ERIKA					Psicologo
	Fecha de Alta: 16/03/2013 Antigüedad: 16/11/2004					
MS 4	SUELDO QUINCENA (521.66*15 Ds)	7,824.90	125	CAJA DE AHORROS (Saldo \$8,500.00)	500.00	S.B.C. IMSS \$ 749
32	DEVOLUCION AJUSTE POR RED.	0.40	136	ISR	1,722.04	
C108	FALTAS INJUSTIF (10 Ds)	5,216.60	141	PENSIONES DEL ESTADO 11.5%	899.86	
	Total percepciones \$	13,041.90		Total deducciones \$	3,121.90	
				Neto a pagar \$	9,920.00	
7588	JOYA HERNANDEZ CRISTINA					Psicologo
	Fecha de Alta: 16/03/2013 Antigüedad: 07/11/2004					
MS 4	SUELDO QUINCENA (521.66*15 Ds)	7,824.90	125	CAJA DE AHORROS (Saldo \$5,100.00)	300.00	S.B.C. IMSS \$ 774
32	DEVOLUCION AJUSTE POR RED.	0.08	136	ISR	1,308.75	
C108	FALTAS INJUSTIF (4 Ds)	2,086.64	141	PENSIONES DEL ESTADO 11.5%	899.87	
	Total percepciones \$	9,911.62		Total deducciones \$	2,508.62	
				Neto a pagar \$	7,403.00	
7109	MEDINA RAMIREZ SANDRA JUD					Psicologo
	Fecha de Alta: 16/03/2013 Antigüedad: 16/01/2002					
MS 4	SUELDO QUINCENA (521.66*15 Ds)	7,824.90	125	CAJA DE AHORROS (Saldo \$14,000.00)	1,000.00	S.B.C. IMSS \$ 764
32	DEVOLUCION AJUSTE POR RED.	0.20	136	ISR	1,033.23	
	Total percepciones \$	7,825.10	141	PENSIONES DEL ESTADO 11.5%	899.87	
				Total deducciones \$	2,933.10	
				Neto a pagar \$	4,892.00	
9	OLMEDO TOSTADO LAURA					Coordinador
	Fecha de Ingreso: 29/04/2003					
MS 4	SUELDO QUINCENA (587.00*15 Ds)	8,805.00	136	ISR	1,242.58	S.B.C. IMSS \$ 831.88 Clase:
32	DEVOLUCION AJUSTE POR RED.	0.15	141	PENSIONES DEL ESTADO 11.5%	1,012.57	
	Total percepciones \$	8,805.15		Total deducciones \$	2,255.15	
				Neto a pagar \$	6,550.00	
8383	PEREZ WHIJARES FEDERICO H					Instructor de
	Fecha de Alta: 16/03/2013 Antigüedad: 16/02/2000					
MS 4	SUELDO QUINCENA (513.00*15 Ds)	7,695.00	136	ISR	1,005.48	S.B.C. IMSS \$ 748
32	DEVOLUCION AJUSTE POR RED.	0.41	141	PENSIONES DEL ESTADO 11.5%	884.93	
	Total percepciones \$	7,695.41		Total deducciones \$	1,890.41	
				Neto a pagar \$	5,805.00	
Total centro de costos: 011802 ACADEMIA DE POLICIA Empleados: 5						
4	SUELDO QUINCENA (5 Sdos.)	39,974.70	125	CAJA DE AHORROS	1,800.00	
32	DEVOLUCION AJUSTE POR RED	1.24	136	ISR (5 Trabs.)	6,312.08	
C108	FALTAS INJUSTIFICADAS	7,303.24	141	PENSIONES DEL ESTADO 11.5	4,597.10	
	Total percepciones \$	47,279.18		Total deducciones \$	12,709.18	
				Neto a pagar \$	34,570.00	

Anexo RH-32  
Hoja 74 de 91

006650

No.	Percepciones	Importe	No.	Deducciones	Importe
Centro de Costos 011804 CENTRO DE AT RESPUESTA INM					
10149	MATEO TORRES ELVA				Operador de enlace care
MS 4	SUELDO QUINCENA (508.58*15 Ds)	7,628.70	125	CAJA DE AHORROS (Saldo \$9,800.00)	700.00
			132	AJUSTE POR REDONDEO	0.07
			136	ISR	991.32
			141	PENSIONES DEL ESTADO 11.5%	877.31
	Total percepciones \$	7,628.70		Total deducciones \$	2,568.70
				Neto a pagar \$	5,060.00
9666	PALOMERA MARTINEZ CLAUDIA				Operador de
MS 4	SUELDO QUINCENA (508.58*15 Ds)	7,628.70	132	AJUSTE POR REDONDEO	0.07
			136	ISR	991.32
			141	PENSIONES DEL ESTADO 11.5%	877.31
	Total percepciones \$	7,628.70		Total deducciones \$	1,868.70
				Neto a pagar \$	5,760.00
9667	PEREZ DEL VILLAR LILIANA				Operador de
MS 4	SUELDO QUINCENA (508.58*15 Ds)	7,628.70	132	AJUSTE POR REDONDEO	0.07
			136	ISR	991.32
			141	PENSIONES DEL ESTADO 11.5%	877.31
	Total percepciones \$	7,628.70		Total deducciones \$	1,868.70
				Neto a pagar \$	5,760.00
9	SOLANO GOMEZ MONICA				Operador de
MS 4	SUELDO QUINCENA (508.58*15 Ds)	7,628.70	132	AJUSTE POR REDONDEO	0.07
			136	ISR	991.32
			141	PENSIONES DEL ESTADO 11.5%	877.31
	Total percepciones \$	7,628.70		Total deducciones \$	1,868.70
				Neto a pagar \$	5,760.00
10148	SOTO MEDINA ESPERANZA				Operador de
MS 4	SUELDO QUINCENA (508.58*15 Ds)	7,628.70	132	AJUSTE POR REDONDEO	0.07
			136	ISR	991.32
			141	PENSIONES DEL ESTADO 11.5%	877.31
	Total percepciones \$	7,628.70		Total deducciones \$	1,868.70
				Neto a pagar \$	5,760.00
9670	TAPIA BERNAL FRANCISCO				Operador de
MS 4	SUELDO QUINCENA (508.58*15 Ds)	7,628.70	125	CAJA DE AHORROS (Saldo \$5,950.00)	350.00
32	DEVOLUCION AJUSTE POR RED.	0.40	136	ISR	991.32
			139	PRESTAMO CAJA D (Saldo \$4,061.95)	1,015.47
			141	PENSIONES DEL ESTADO 11.5%	877.31
	Total percepciones \$	7,629.10		Total deducciones \$	3,234.10
				Neto a pagar \$	4,395.00
9671	TOLEDO MEZA ANTONIO				Operador de
MS 4	SUELDO QUINCENA (508.58*15 Ds)	7,628.70	132	AJUSTE POR REDONDEO	0.07
			136	ISR	991.32
			141	PENSIONES DEL ESTADO 11.5%	877.31
	Total percepciones \$	7,628.70		Total deducciones \$	1,868.70
				Neto a pagar \$	5,760.00
7574	URIBE SANTANA MARIA OYUKI				Operador de
MS 4	SUELDO QUINCENA (508.58*15 Ds)	7,628.70	132	AJUSTE POR REDONDEO	0.07
			136	ISR	991.32
			141	PENSIONES DEL ESTADO 11.5%	877.31
	Total percepciones \$	7,628.70		Total deducciones \$	1,868.70
				Neto a pagar \$	5,760.00
6232	WOLBURG MELCHOR XOCHITL				Operador d
MS 4	SUELDO QUINCENA (508.58*15 Ds)	7,628.70	108	FALTA POR BIOME (1 Dias)	508.58
32	DEVOLUCION AJUSTE POR RED.	0.42	136	ISR	925.23
			141	PENSIONES DEL ESTADO 11.5%	877.31
	Total percepciones \$	7,629.12		Total deducciones \$	2,311.12
				Neto a pagar \$	5,318.00
Total centro de costos: 011804 CENTRO DE AT RESPUESTA INM Empleados					
4	SUELDO QUINCENA (9 Dcos.)	68,658.30	108	FALTA POR BIOME (1.00 Dias)	508.58
32	DEVOLUCION AJUSTE POR RED.	0.82	125	CAJA DE AHORROS	1,050.00
			132	AJUSTE POR REDONDEO	0.49
			136	ISR (9 Trabs.)	8,855.79
			139	PRESTAMO CAJA DE AHORROS	1,015.47
			141	PENSIONES DEL ESTADO 11.5	7,895.79

006651

No.	Percepciones	Importe	No.	Deducciones	Importe	
Centro de Costos 011805 SUBDIRECCION ADMVA. DE SEG. PU						
6775	BARRERA MARTINEZ BELEN					Operadora de conmutador
Fecha de Ingreso: 18/07/2001 Tipo de Salario: 0 FIJO Jornada: 0 NORMAL Ultimo: Sdo Diario \$ 359.09 S.B.C. IMSS \$ 527.30 Clase: B						
MS 4	SUELDO QUINCENA (359.09*15 Ds)	5,386.35	132	AJUSTE POR REDONDEO	0.10	
			136	ISR	530.82	
			141	PENSIONES DEL ESTADO 11.5%	619.43	Belen Barrera
	Total percepciones \$	5,386.35		Total deducciones \$	1,150.35	
				Neto a pagar \$	4,236.00	Firma
9855	CAMBERO PEREZ ARATH CUITL					Mensajero
Fecha de Alta: 16/03/2013 Antigüedad: 01/01/2010 Tipo de Salario: 0 FIJO Jornada: 0 NORMAL Ultimo: Sdo Diario \$ 366.81 S.B.C. IMSS \$ 539.82 Clase: A						
MS 4	SUELDO QUINCENA (366.81*15 Ds)	5,502.15	136	ISR	551.58	
31	CANASTA BASICA	255.00	140	SINDICATO	55.02	
32	DEVOLUCION AJUSTE POR RED.	0.20	141	PENSIONES DEL ESTADO 11.5%	632.75	Arth Cambero
46	AYUDA PARA TRANSPORTE	140.00	157	APOYO GTOS. FUNERALES	20.00	
	Total percepciones \$	5,897.35		Total deducciones \$	1,259.35	
				Neto a pagar \$	4,638.00	Firma
4832	CHAVEZ CRUZ MANUEL					Mensajero "b"
Fecha de Alta: 16/03/2013 Antigüedad: 01/01/1991 Tipo de Salario: 0 FIJO Jornada: 0 NORMAL Ultimo: Sdo Diario \$ 366.81 S.B.C. IMSS \$ 610.23 Clase: H						
MS 4	SUELDO QUINCENA (366.81*15 Ds)	5,502.15	136	ISR	551.58	
32	DEVOLUCION AJUSTE POR RED.	0.18	141	PENSIONES DEL ESTADO 11.5%	632.75	Manuel Chavez Cruz
58	DESPENSA	214.00				
59	TRANSPORTE	78.00				
60	APOYO ALIMENTO	423.00				
	Total percepciones \$	6,217.33		Total deducciones \$	1,184.33	
				Neto a pagar \$	5,033.00	Firma
6345	CONTRERAS LINARES JOSE CA					Auxiliar tecnico vial
Fecha de Alta: 16/03/2013 Antigüedad: 21/08/2000 Tipo de Salario: 0 FIJO Jornada: 0 NORMAL Ultimo: Sdo Diario \$ 348.86 S.B.C. IMSS \$ 520.80 Clase: A						
MS 4	SUELDO QUINCENA (348.86*15 Ds)	5,232.90	132	AJUSTE POR REDONDEO	0.45	
31	CANASTA BASICA	252.00	136	ISR	503.33	
46	AYUDA PARA TRANSPORTE	140.00	140	SINDICATO	52.33	
			141	PENSIONES DEL ESTADO 11.5%	601.79	
			157	APOYO GTOS. FUNERALES	20.00	
	Total percepciones \$	5,624.90		Total deducciones \$	1,177.90	
				Neto a pagar \$	4,447.00	Firma
6176	CORTES GARCIA PATRICIA MA					Auxiliar administrativo
Fecha de Alta: 16/03/2013 Antigüedad: 01/01/1991 Tipo de Salario: 0 FIJO Jornada: 0 NORMAL Ultimo: Sdo Diario \$ 323.00 S.B.C. IMSS \$ 492.42 Clase: A						
MS 4	SUELDO QUINCENA (323.00*15 Ds)	4,845.00	136	ISR	435.79	
31	CANASTA BASICA	248.00	140	SINDICATO	48.45	
32	DEVOLUCION AJUSTE POR RED.	0.42	141	PENSIONES DEL ESTADO 11.5%	557.18	
46	AYUDA PARA TRANSPORTE	140.00	157	APOYO GTOS. FUNERALES	20.00	
	Total percepciones \$	5,233.42		Total deducciones \$	1,061.42	
				Neto a pagar \$	4,172.00	Firma
8507	CRUZ CRUZ ALEJANDRO					Auxiliar tecnico vial
Fecha de Alta: 16/03/2013 Antigüedad: 04/11/2005 Tipo de Salario: 0 FIJO Jornada: 0 NORMAL Ultimo: Sdo Diario \$ 348.86 S.B.C. IMSS \$ 517.52 Clase: A						
MS 4	SUELDO QUINCENA (348.86*15 Ds)	5,232.90	132	AJUSTE POR REDONDEO	0.45	
31	CANASTA BASICA	252.00	136	ISR	503.33	
46	AYUDA PARA TRANSPORTE	140.00	140	SINDICATO	52.33	
			141	PENSIONES DEL ESTADO 11.5%	601.79	
			157	APOYO GTOS. FUNERALES	20.00	
	Total percepciones \$	5,624.90		Total deducciones \$	1,177.90	
				Neto a pagar \$	4,447.00	Firma
10581	DELGADO RUBIO BERTHA ALIC					Auxiliar administrativo
Fecha de Ingreso: 01/07/2011 Tipo de Salario: 0 FIJO Jornada: 0 NORMAL Ultimo: Sdo Diario \$ 410.14 S.B.C. IMSS \$ 605.80 Clase: A						
MS 4	SUELDO QUINCENA (410.14*15 Ds)	6,152.10	117	DESCTO FONACOT (Saldo \$6,553.10)	1,310.62	
31	CANASTA BASICA	261.00	136	ISR	675.92	
32	DEVOLUCION AJUSTE POR RED.	0.44	140	SINDICATO	61.52	
46	AYUDA PARA TRANSPORTE	140.00	141	PENSIONES DEL ESTADO 11.5%	707.48	
			157	APOYO GTOS. FUNERALES	20.00	
	Total percepciones \$	6,553.54		Total deducciones \$	2,775.54	
				Neto a pagar \$	3,778.00	Firma
6343	DELGADO VILLA LUCIO					Auxiliar tecnico vial
Fecha de Alta: 16/03/2013 Antigüedad: 21/08/2000 Tipo de Salario: 0 FIJO Jornada: 0 NORMAL Ultimo: Sdo Diario \$ 348.86 S.B.C. IMSS \$ 520.80 Clase: A						
MS 4	SUELDO QUINCENA (348.86*15 Ds)	5,232.90	132	AJUSTE POR REDONDEO	0.45	
31	CANASTA BASICA	252.00	136	ISR	503.33	
46	AYUDA PARA TRANSPORTE	140.00	140	SINDICATO	52.33	
			141	PENSIONES DEL ESTADO 11.5%	601.79	
			157	APOYO GTOS. FUNERALES	20.00	
	Total percepciones \$	5,624.90		Total deducciones \$	1,177.90	
				Neto a pagar \$	4,447.00	Firma
6540	FERNANDEZ RAMOS CARMEN					Intendente
Fecha de Alta: 16/03/2013 Antigüedad: 02/02/2001 Tipo de Salario: 0 FIJO Jornada: 0 NORMAL Ultimo: Sdo Diario \$ 255.32 S.B.C. IMSS \$ 383.88 Clase: A						
MS 4	SUELDO QUINCENA (255.32*15 Ds)	3,829.80	108	FALTA POR BIOME (1 Días)	255.32	
31	CANASTA BASICA	222.00	136	CAJA DE AHORROS (Saldo \$5,100.00)	300.00	
32	DEVOLUCION AJUSTE POR RED.	0.28	136	ISR	275.60	

006652

No.	Percepciones	Importe	No.	Deducciones	Importe
46	AYUDA PARA TRANSPORTE	140.00	140	SINDICATO	35.74
			141	PENSIONES DEL ESTADO 11.5%	440.42
			157	APOYO GTOS. FUNERALES	20.00
	Total percepciones \$	4,192.08		Total deducciones \$	1,327.08
				Neto a pagar \$	2,865.00
10137	FRANCO CORONA LUCERO I				Secretaria
	Fecha de Ingreso: 01/01/2010				Tipo de Salario: 0. FIJO Jornada: 0. NORMAL Ultimo: Sdo Diario \$ 408.47 S.B.C. IMSS \$ 568.60 Clase: A
MS 4	SUELDO QUINCENA (408.47*15 Ds)	6,127.05	136	ISR	670.57
31	CANASTA BASICA	261.00	140	SINDICATO	61.27
32	DEVOLUCION AJUSTE POR RED.	0.40	141	PENSIONES DEL ESTADO 11.5%	704.61
46	AYUDA PARA TRANSPORTE	140.00			
	Total percepciones \$	6,528.45		Total deducciones \$	1,436.45
				Neto a pagar \$	5,092.00
4966	GONZALEZ AGUAYO GUADALUPE S				Intendente
	Fecha de...Alta: 16/03/2013 Antigüedad: 02/05/1996				Tipo de Salario: 0. FIJO Jornada: 0. NORMAL Ultimo: Sdo Diario \$ 255.32 S.B.C. IMSS \$ 392.00 Clase: A
MS 4	SUELDO QUINCENA (255.32*15 Ds)	3,829.80	125	CAJA DE AHORROS (Saldo \$6,800.00)	400.00
31	CANASTA BASICA	238.00	132	AJUSTE POR REDONDEO	0.21
46	AYUDA PARA TRANSPORTE	140.00	136	ISR	295.28
			139	PRESTAMO CAJA D (Saldo \$5,910.33)	1,477.59
			140	SINDICATO	38.30
			141	PENSIONES DEL ESTADO 11.5%	440.42
			157	APOYO GTOS. FUNERALES	20.00
	Total percepciones \$	4,207.80		Total deducciones \$	2,671.80
				Neto a pagar \$	1,536.00
10235	HERNANDEZ SANTANA MARTHA				Secretaria
	Fecha de Ingreso: 16/07/2008				Tipo de Salario: 0. FIJO Jornada: 0. NORMAL Ultimo: Sdo Diario \$ 408.47 S.B.C. IMSS \$ 593.37 Clase: E
MS 4	SUELDO QUINCENA (408.47*15 Ds)	6,127.05	136	ISR	670.57
32	DEVOLUCION AJUSTE POR RED.	0.13	141	PENSIONES DEL ESTADO 11.5%	704.61
	Total percepciones \$	6,127.18		Total deducciones \$	1,375.18
				Neto a pagar \$	4,752.00
1612	LOPEZ HERNANDEZ JORGE LUI				Encargado de
	Fecha de Ingreso: 01/07/1992				Tipo de Salario: 0. FIJO Jornada: 0. NORMAL Ultimo: Sdo Diario \$ 382.50 S.B.C. IMSS \$ 584.47 Clase: E
MS 4	SUELDO QUINCENA (382.50*15 Ds)	5,737.50	125	CAJA DE AHORROS (Saldo \$5,100.00)	300.00
32	DEVOLUCION AJUSTE POR RED.	0.03	136	ISR	593.75
			139	PRESTAMO CAJA D (Saldo \$2,125.46)	531.36
			139	PRESTAMO CAJA D (Saldo \$2,117.63)	2,117.61
			141	PENSIONES DEL ESTADO 11.5%	659.81
	Total percepciones \$	5,737.53		Total deducciones \$	4,202.53
				Neto a pagar \$	1,535.00
6350	MEDRANO JULIO CESAR				Auxiliar tecnic
	Fecha de...Alta: 16/03/2013 Antigüedad: 21/08/2000				Tipo de Salario: 0. FIJO Jornada: 0. NORMAL Ultimo: Sdo Diario \$ 348.86 S.B.C. IMSS \$ 520.00 Clase: E
MS 4	SUELDO QUINCENA (348.86*15 Ds)	5,232.90	125	CAJA DE AHORROS (Saldo \$1,700.00)	100.00
31	CANASTA BASICA	252.00	132	AJUSTE POR REDONDEO	0.19
46	AYUDA PARA TRANSPORTE	140.00	136	ISR	503.33
			139	PRESTAMO CAJA D (Saldo \$3,940.00)	985.00
			140	SINDICATO	52.33
			141	PENSIONES DEL ESTADO 11.5%	601.79
			157	APOYO GTOS. FUNERALES	20.00
			166	CREDITO AYUDATE (Saldo \$23,365.20)	1,168.26
	Total percepciones \$	5,624.90		Total deducciones \$	3,430.90
				Neto a pagar \$	2,194.00
7107	MONTERO SALAS SARA				Oficial de part
	Fecha de Ingreso: 16/01/2002				Tipo de Salario: 0. FIJO Jornada: 0. NORMAL Ultimo: Sdo Diario \$ 381.40 S.B.C. IMSS \$ 558.06 Clase: E
MS 4	SUELDO QUINCENA (381.40*15 Ds)	5,721.00	132	AJUSTE POR REDONDEO	0.30
			136	ISR	590.79
			141	PENSIONES DEL ESTADO 11.5%	657.91
	Total percepciones \$	5,721.00		Total deducciones \$	1,249.00
				Neto a pagar \$	4,472.00
6020	MORENO SOLIS FRANCISCO				Perito
	Fecha de...Alta: 16/03/2013 Antigüedad: 16/06/1999				Tipo de Salario: 0. FIJO Jornada: 0. NORMAL Ultimo: Sdo Diario \$ 652.07 S.B.C. IMSS \$ 962.00 Clase: E
MS 4	SUELDO QUINCENA (652.07*15 Ds)	9,781.05	132	AJUSTE POR REDONDEO	0.16
			136	ISR	1,451.06
			141	PENSIONES DEL ESTADO 11.5%	1,124.88
	Total percepciones \$	9,781.05		Total deducciones \$	2,576.05
				Neto a pagar \$	7,205.00
6879	OCAMPO GOMEZ OLGA DELIA				Secretaria
	Fecha de...Alta: 16/03/2013 Antigüedad: 01/01/2007				Tipo de Salario: 0. FIJO Jornada: 0. NORMAL Ultimo: Sdo Diario \$ 408.47 S.B.C. IMSS \$ 568.60 Clase: A
MS 4	SUELDO QUINCENA (408.47*15 Ds)	6,127.05	136	ISR	670.57
31	CANASTA BASICA	261.00	140	SINDICATO	61.27
32	DEVOLUCION AJUSTE POR RED.	0.40	141	PENSIONES DEL ESTADO 11.5%	704.61
46	AYUDA PARA TRANSPORTE	140.00	157	APOYO GTOS. FUNERALES	20.00
	Total percepciones \$	6,528.45		Total deducciones \$	1,456.45
				Neto a pagar \$	5,072.00

No.	Percepciones	Importe	No.	Deducciones	Importe	
5600	OCAMPO GOMEZ SANDRA LIVIE 5493755482-9					Secretaria
	Fecha de...Alta: 16/03/2013 Antigüedad: 23/03/1998 Tipo de Salario: 0 FIJO Jornada: 0. NORMAL Ultimo: Sdo Diario \$ 408.47 S.B.C. IMSS \$ 620.94 Clase A					
MS 4	SUELDO QUINCENA (408.47*15 Ds)	6,127.05	108	FALTA POR BIOME (1 Dias)	408.47	
31	CANASTA BASICA	244.00	125	CAJA DE AHORROS (Saldo \$8,500.00)	500.00	
46	AYUDA PARA TRANSPORTE	140.00	132	AJUSTE POR REDONDEO	0.01	
			136	ISR	625.86	
			139	PRESTAMO CAJA D (Saldo \$3,462.90)	865.71	
			140	SINDICATO	57.19	
			141	PENSIONES DEL ESTADO 11.5%	704.61	
			157	APOYO GTOS. FUNERALES	20.00	
			166	CREDITO AYUDATE (Saldo \$13,143.00)	876.20	
	Total percepciones \$	6,511.05		Total deducciones \$	4,058.05	
				Neto a pagar \$	2,453.00	Fi
11039	PULIDO ROBLES NOE					Sub director ad
	Fecha de Ingreso: 05/10/2015 Tipo de Salario: 0 FIJO Jornada: 0. NORMAL Ultimo: Sdo Diario \$ 958.59 S.B.C. IMSS \$ 1,202.41 Clase:					
MS 4	SUELDO QUINCENA (958.59*15 Ds)	14,378.85	136	ISR	2,485.58	
32	DEVOLUCION AJUSTE POR RED.	0.30	141	PENSIONES DEL ESTADO 11.5%	1,653.57	
45	ALIMENTOS (Importe: 1500)	1,500.00				
	Total percepciones \$	15,879.15		Total deducciones \$	4,139.15	
				Neto a pagar \$	11,740.00	Fi
8458	RIZO BARRON ARTURO					Peluquero
	Fecha de...Alta: 16/03/2013 Antigüedad: Corbozeos Tipo de Salario: 0 FIJO Jornada: 0. NORMAL Ultimo: Sdo Diario \$ 306.62 S.B.C. IMSS \$ 668.7					
4	SUELDO QUINCENA (366.82*15 Ds)	5,502.30	136	ISR	551.60	
2	DEVOLUCION AJUSTE POR RED.	0.07	141	PENSIONES DEL ESTADO 11.5%	632.77	
58	DESPENSA	214.00				
59	TRANSPORTE	63.00				
60	APOYO ALIMENTO	381.00				
	Total percepciones \$	6,160.37		Total deducciones \$	1,184.37	
				Neto a pagar \$	4,976.00	Fi
10150	RODRIGUEZ GONZALEZ CLAUDI					Secretaria
	Fecha de...Alta: 16/03/2013 Antigüedad: 01/01/2010 Tipo de Salario: 0 FIJO Jornada: 0. NORMAL Ultimo: Sdo Diario \$ 408.47 S.B.C. IMSS \$ 603.3					
MS 4	SUELDO QUINCENA (408.47*15 Ds)	6,127.05	125	CAJA DE AHORROS (Saldo \$3,400.00)	200.00	
31	CANASTA BASICA	261.00	136	ISR	670.57	
32	DEVOLUCION AJUSTE POR RED.	0.40	140	SINDICATO	61.20	
46	AYUDA PARA TRANSPORTE	140.00	141	PENSIONES DEL ESTADO 11.5%	704.61	
			157	APOYO GTOS. FUNERALES	20.00	
	Total percepciones \$	6,528.45		Total deducciones \$	1,656.45	
				Neto a pagar \$	4,872.00	Fi
Total centro de costos: 011805 SUBDIRECCION ADMVA. DE SEG. PU Empleados: 21						
4	SUELDO QUINCENA (21 Sdos.)	127,734.90	108	FALTA POR BIOME (2.00 Dias)	663.79	
31	CANASTA BASICA	3,259.00	117	DESCTO FONACOT	1,310.62	
32	DEVOLUCION AJUSTE POR RED	3.25	125	CAJA DE AHORROS	1,800.00	
45	ALIMENTOS	1,500.00	132	AJUSTE POR REDONDEO	2.32	
46	AYUDA PARA TRANSPORTE	1,820.00	136	ISR (21 Trabs.)	14,310.81	
58	DESPENSA	428.00	139	PRESTAMO CAJA DE AHORROS	5,977.27	
59	TRANSPORTE	141.00	140	SINDICATO	689.35	
60	APOYO ALIMENTO	804.00	141	PENSIONES DEL ESTADO 11.5	14,689.53	
			157	APOYO GTOS. FUNERALES	240.00	
			166	CREDITO AYUDATE	2,044.46	
	Total percepciones \$	135,690.15		Total deducciones \$	41,728.15	
				Neto a pagar \$	93,962.00	

006653  
Firma

No.	Percepciones	Importe	No	Deducciones	Importe
Centro de Costos 011807 SUBDIRECCION JURIDICA SEG PUB					
10229	LOPEZ RAMOS MARIA PATRICI				Trabajadora social
Fecha de...Alta: 16/03/2013 Antigüedad: 01/07/2008 Tipo de Salario: 0 FIJO Jornada: 0. NORMAL Ultimo: Sdo Diario \$ 456.48 S.B.C. IMSS \$ 61					
MS 4	SUELDO QUINCENA (456.48*15 Ds)	6,847.20	125	CAJA DE AHORROS (Saldo \$6,800.00)	400.00
			132	AJUSTE POR REDONDEO	0.39
			136	ISR	824.39
			141	PENSIONES DEL ESTADO 11.5%	787.42
	Total percepciones \$	6,847.20		Total deducciones \$	2,012.20
				Neto a pagar \$	4,835.00
9292	PEÑA SANCHEZ CLAUDIA EVEL				Abogado
Fecha de...Alta: 16/03/2013 Antigüedad: 01/02/2008 Tipo de Salario: 0 FIJO Jornada: 0. NORMAL Ultimo: Sdo Diario \$ 456.48 S.B.C. IMSS \$ 61					
MS 4	SUELDO QUINCENA (456.48*15 Ds)	6,847.20	132	AJUSTE POR REDONDEO	0.39
			136	ISR	824.39
			141	PENSIONES DEL ESTADO 11.5%	787.42
	Total percepciones \$	6,847.20		Total deducciones \$	1,612.20
				Neto a pagar \$	5,235.00
6659	PIMENTEL MUÑOZ CLAUDIA LI				Secretaria
Fecha de...Alta: 16/03/2013 Antigüedad: 23/04/2001 Tipo de Salario: 0 FIJO Jornada: 0. NORMAL Ultimo: Sdo Diario \$ 408.47 S.B.C. IMSS \$ 6					
MS 4	SUELDO QUINCENA (408.47*15 Ds)	6,127.05	136	ISR	670.57
31	CANASTA BASICA	261.00	140	SINDICATO	61.27
32	DEVOLUCION AJUSTE POR RED.	0.40	141	PENSIONES DEL ESTADO 11.5%	787.42
45	ALIMENTOS (Importe: 949)	949.00	157	APOYO GTOS. FUNERALES	20.00
46	AYUDA PARA TRANSPORTE	140.00			
	Total percepciones \$	7,477.45		Total deducciones \$	1,456.45
				Neto a pagar \$	6,021.00
5928	RAMONET VALENZUELA JESUS				Mensajero
Fecha de...Alta: 16/03/2013 Antigüedad: 01/07/2008 Tipo de Salario: 0 FIJO Jornada: 0. NORMAL Ultimo: Sdo Diario \$ 456.48 S.B.C. IMSS \$ 5					
MS 4	SUELDO QUINCENA (382.50*15 Ds)	5,737.50	136	ISR	593.75
32	DEVOLUCION AJUSTE POR RED	0.25			
58	DESPENSA	214.00			
59	TRANSPORTE	78.00			
60	APOYO ALIMENTO	423.00			
	Total percepciones \$	6,452.75		Total deducciones \$	593.75
				Neto a pagar \$	5,859.00
9915	VALENCIA FERNANDEZ JOSE A				Abogado "I
Fecha de...Alta: 16/03/2013 Antigüedad: 01/07/2008 Tipo de Salario: 0 FIJO Jornada: 0. NORMAL Ultimo: Sdo Diario \$ 456.48 S.B.C. IMSS \$ 7					
MS 4	SUELDO QUINCENA (521.66*15 Ds)	7,824.90	136	ISR	1,033.23
32	DEVOLUCION AJUSTE POR RED.	0.20	141	PENSIONES DEL ESTADO 11.5%	899.87
	Total percepciones \$	7,825.10		Total deducciones \$	1,933.10
				Neto a pagar \$	5,892.00
7239	VILLASENOR CHAVARIN ALBER				Abogado "I
Fecha de...Alta: 16/03/2013 Antigüedad: 20/03/2002 Tipo de Salario: 0 FIJO Jornada: 0. NORMAL Ultimo: Sdo Diario \$ 521.00 S.B.C. IMSS \$ 7					
MS 4	SUELDO QUINCENA (521.66*15 Ds)	7,824.90	136	ISR	1,033.23
32	DEVOLUCION AJUSTE POR RED.	0.19	141	PENSIONES DEL ESTADO 11.5%	899.86
	Total percepciones \$	7,825.09		Total deducciones \$	1,933.09
				Neto a pagar \$	5,892.00
Total centro de costos: 011807 SUBDIRECCION JURIDICA SEG PUB Empleados: 6					
4	SUELDO QUINCENA (6 Sdos.)	41,208.75	125	CAJA DE AHORROS	400.00
	CANASTA BASICA	261.00	132	AJUSTE POR REDONDEO	0.78
	DEVOLUCION AJUSTE POR RED	1.04	136	ISR (6 Trabs.)	4,979.56
45	ALIMENTOS	949.00	140	SINDICATO	61.27
46	AYUDA PARA TRANSPORTE	140.00	141	PENSIONES DEL ESTADO 11.5%	4,079.18
58	DESPENSA	214.00	157	APOYO GTOS. FUNERALES	20.00
59	TRANSPORTE	78.00			
60	APOYO ALIMENTO	423.00			
	Total percepciones \$	43,274.79		Total deducciones \$	9,540.79
				Neto a pagar \$	33,734.00



*SIMOVIL*

*Anexo RH-32*  
*Hoja 79 de 91*

**006655**

No.	Percepciones	Importe	No.	Deducciones	Importe
Centro de Costos 011808 JEFATURA DE TEC. Y SIMOVI					
10145	HERNANDEZ JAIME AARON JOS				Operador d
MS 4	SUELDO QUINCENA (508.59*15 Ds)	7,628.85	132	AJUSTE POR REDONDEO	S.B.C. IMSS \$ 7
			136	ISR	0.18
			141	PENSIONES DEL ESTADO 11.5%	991.35
	Total percepciones \$	7,628.85		Total deducciones \$	877.32
				Neto a pagar \$	1,868.85
					5,760.00
10143	MIGUES VILLASEYOR MIGUEL				Operador d
MS 4	SUELDO QUINCENA (508.59*15 Ds)	7,628.85	132	AJUSTE POR REDONDEO	S.B.C. IMSS \$ 7
			136	ISR	0.18
			141	PENSIONES DEL ESTADO 11.5%	991.35
	Total percepciones \$	7,628.85		Total deducciones \$	877.32
				Neto a pagar \$	1,868.85
					5,760.00
10144	OCHOA QUINTERO GADIEL ARA				Operador d
MS 4	SUELDO QUINCENA (508.59*15 Ds)	7,628.85	132	AJUSTE POR REDONDEO	S.B.C. IMSS \$ 7
			136	ISR	0.18
			141	PENSIONES DEL ESTADO 11.5%	991.35
	Total percepciones \$	7,628.85		Total deducciones \$	877.32
				Neto a pagar \$	1,868.85
					5,760.00
6662	SANDOVAL RUELAS ANUAR ISR				Operador d
N. 4	SUELDO QUINCENA (508.59*15 Ds)	7,628.85	132	AJUSTE POR REDONDEO	S.B.C. IMSS \$ 7
			136	ISR	0.18
			141	PENSIONES DEL ESTADO 11.5%	991.35
	Total percepciones \$	7,628.85		Total deducciones \$	877.32
				Neto a pagar \$	1,868.85
					5,760.00
6759	TRUJILLO PEÑA FILIMON				Operador d
MS 4	SUELDO QUINCENA (508.59*15 Ds)	7,628.85	132	AJUSTE POR REDONDEO	S.B.C. IMSS \$ 7
			136	ISR	0.18
			141	PENSIONES DEL ESTADO 11.5%	991.35
	Total percepciones \$	7,628.85		Total deducciones \$	877.32
				Neto a pagar \$	1,868.85
					5,760.00
Total centro de costos: 011808 JEFATURA DE TEC. Y SIMOVI Empleados: 5					
4	SUELDO QUINCENA (5 Sdos.)	38,144.25	132	AJUSTE POR REDONDEO	0.90
			136	ISR (5 Trabs.)	4,956.75
			141	PENSIONES DEL ESTADO 11.5	4,386.60
	Total percepciones \$	38,144.25		Total deducciones \$	9,344.25
				Neto a pagar \$	28,800.00



*[Handwritten signatures and scribbles]*

*DIRECCION*

*Anexo RH-32*  
*Hoja 80 de 91*

No. Percepciones	Importe	No. Deducciones	Importe
------------------	---------	-----------------	---------

**006656**

Centro de Costos 011801 DIR GRAL DE SEGURIDAD CIUDADAN

11657	LOPEZ MURO JORGE MISAEI			Comisario	
	Fecha de Ingreso: 01/04/2018	Tipo de Salario: 2. MIXTO	Jornada: 0. NORMAL	Ultimo: Sdo Diario \$ 2,068.35	S.B.C. IMSS \$ 2,209.00
1	SUELDO QUINCENA (2068.35*15 Ds)	31,025.25	136	ISR	7,190.55
32	DEVOLUCION AJUSTE POR RED.	0.20	141	PENSIONES DEL ESTADO 11.5%	3,567.90
	Total percepciones \$	31,025.45		Total deducciones \$	10,758.45
				Neto a pagar \$	20,267.00
Total centro de costos: 011801 DIR GRAL DE SEGURIDAD CIUDADAN Empleados: 1					
1	SUELDO QUINCENA (1 Sdos.)	31,025.25	136	ISR (1 Trabs.)	7,190.55
32	DEVOLUCION AJUSTE POR RED	0.20	141	PENSIONES DEL ESTADO 11.5	3,567.90
	Total percepciones \$	31,025.45		Total deducciones \$	10,758.45
				Neto a pagar \$	20,267.00



*[Handwritten signature]*

*[Handwritten signature]*

*[Handwritten signature]*

*[Handwritten signature]*

*[Handwritten signature]*

Anexo RH-32  
 Hoja 81 de 91

006657

No	Percepciones	Importe	No.	Deducciones	Importe
Centro de Costos 011805 SUBDIRECCION ADMVA DE SEG PUB					
41108	[Redacted]				
	Fecha de Ingreso: 01/12/2017 Tipo de Salario: 0. FIJO Jornada: 0. NORMAL Ultimo: Sdo Diario \$ 460.25 S.B.C. IMSS \$ 642.66 C				
MS 1	SUELDO QUINCENA (460.25*15 Ds)	6,903.75	132	AJUSTE POR REDONDEO	0.28
			136	ISR	836.47
	Total percepciones \$	6,903.75		Total deducciones \$	836.75
				Neto a pagar \$	6,067.00
41259	ALVARADO BELLO ALVARO ROB [Redacted]				
	Fecha de Ingreso: 02/07/2018 Tipo de Salario: 2. MIXTO Jornada: 0. NORMAL Ultimo: Sdo Diario \$ 233.00 S.B.C. IMSS \$ 268.74				
1	SUELDO QUINCENA (233.00*15 Ds)	3,495.00	132	AJUSTE POR REDONDEO	0.24
			136	ISR	133.76
	Total percepciones \$	3,495.00		Total deducciones \$	134.00
				Neto a pagar \$	3,361.00
41109	[Redacted]				
	Fecha de Ingreso: 01/12/2017 Tipo de Salario: 0. FIJO Jornada: 0. NORMAL Ultimo: Sdo Diario \$ 460.25 S.B.C. IMSS \$ 642.29 C				
MS 1	SUELDO QUINCENA (460.25*15 Ds)	6,903.75	132	AJUSTE POR REDONDEO	0.28
			136	ISR	836.47
	Total percepciones \$	6,903.75		Total deducciones \$	836.75
				Neto a pagar \$	6,067.00
40944	[Redacted]				
	Fecha de Ingreso: 16/01/2017 Tipo de Salario: 0. FIJO Jornada: 0. NORMAL Ultimo: Sdo Diario \$ 460.25 S.B.C. IMSS \$ 665.99 C				
MS 1	SUELDO QUINCENA (460.25*15 Ds)	6,903.75	132	AJUSTE POR REDONDEO	0.28
			136	ISR	836.47
	Total percepciones \$	6,903.75		Total deducciones \$	836.75
				Neto a pagar \$	6,067.00
41110	[Redacted]				
	Fecha de Ingreso: 01/12/2017 Tipo de Salario: 0. FIJO Jornada: 0. NORMAL Ultimo: Sdo Diario \$ 460.25 S.B.C. IMSS \$ 644.12 C				
MS 1	SUELDO QUINCENA (460.25*15 Ds)	6,903.75	132	AJUSTE POR REDONDEO	0.28
			136	ISR	836.47
	Total percepciones \$	6,903.75		Total deducciones \$	836.75
				Neto a pagar \$	6,067.00
40961	[Redacted]				
	Fecha de Ingreso: 01/02/2017 Tipo de Salario: 0. FIJO Jornada: 0. NORMAL Ultimo: Sdo Diario \$ 460.25 S.B.C. IMSS \$ 664.87 C				
MS 1	SUELDO QUINCENA (460.25*15 Ds)	6,903.75	132	AJUSTE POR REDONDEO	0.28
			136	ISR	836.47
	Total percepciones \$	6,903.75		Total deducciones \$	836.75
				Neto a pagar \$	6,067.00
41112	[Redacted]				
	Fecha de Ingreso: 01/12/2017 Tipo de Salario: 0. FIJO Jornada: 0. NORMAL Ultimo: Sdo Diario \$ 460.25 S.B.C. IMSS \$ 642.29 C				
MS 1	SUELDO QUINCENA (460.25*15 Ds)	6,903.75	132	AJUSTE POR REDONDEO	0.28
			136	ISR	836.47
	Total percepciones \$	6,903.75		Total deducciones \$	836.75
				Neto a pagar \$	6,067.00
41111	[Redacted]				
	Fecha de Ingreso: 01/12/2017 Tipo de Salario: 0. FIJO Jornada: 0. NORMAL Ultimo: Sdo Diario \$ 460.25 S.B.C. IMSS \$ 642.66 C				
MS 1	SUELDO QUINCENA (460.25*15 Ds)	6,903.75	132	AJUSTE POR REDONDEO	0.28
			136	ISR	836.47
	Total percepciones \$	6,903.75		Total deducciones \$	836.75
				Neto a pagar \$	6,067.00
40894	[Redacted]				
	Fecha de Ingreso: 01/11/2016 Tipo de Salario: 0. FIJO Jornada: 0. NORMAL Ultimo: Sdo Diario \$ 460.25 S.B.C. IMSS \$ 665.99 C				
MS 1	SUELDO QUINCENA (460.25*15 Ds)	6,903.75	132	AJUSTE POR REDONDEO	0.28
			136	ISR	836.47
	Total percepciones \$	6,903.75		Total deducciones \$	836.75
				Neto a pagar \$	6,067.00
41113	[Redacted]				
	Fecha de Ingreso: 01/12/2017 Tipo de Salario: 0. FIJO Jornada: 0. NORMAL Ultimo: Sdo Diario \$ 460.25 S.B.C. IMSS \$ 642.66 C				
MS 1	SUELDO QUINCENA (460.25*15 Ds)	6,903.75	132	AJUSTE POR REDONDEO	0.28
			136	ISR	836.47
	Total percepciones \$	6,903.75		Total deducciones \$	836.75
				Neto a pagar \$	6,067.00
41114	[Redacted]				
	Fecha de Ingreso: 01/12/2017 Tipo de Salario: 0. FIJO Jornada: 0. NORMAL Ultimo: Sdo Diario \$ 460.25 S.B.C. IMSS \$ 641.80 C				
MS 1	SUELDO QUINCENA (460.25*15 Ds)	6,903.75	132	AJUSTE POR REDONDEO	0.28
			136	ISR	836.47
	Total percepciones \$	6,903.75		Total deducciones \$	836.75
				Neto a pagar \$	6,067.00

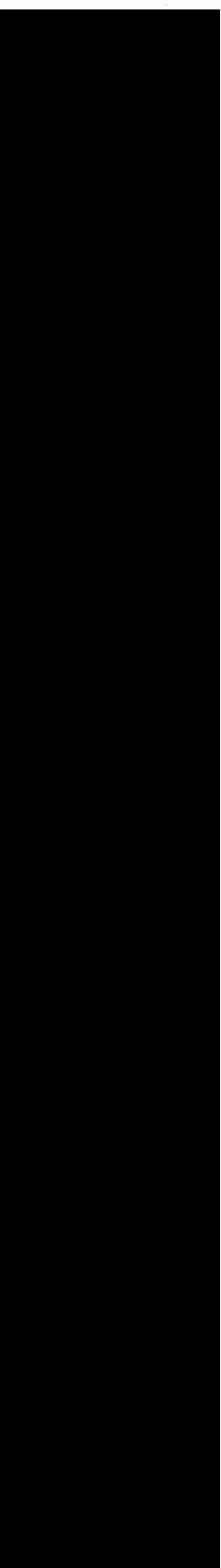

Fecha 13/09/2018 Hora: 17:38:14

006658

No.	Percepciones	Importe	No.	Deducciones	Importe	F
41115	[Redacted]					
MS 1	SUELDO QUINCENA (460.25*15 Ds)	6,903.75	132	AJUSTE POR REDONDEO	0.28	
			136	ISR	836.47	
	Total percepciones \$	6,903.75		Total deducciones \$	836.75	
				Neto a pagar \$	6,067.00	F
41116	[Redacted]					
MS 1	SUELDO QUINCENA (460.25*15 Ds)	6,903.75	125	CAJA DE AHORROS (Saldo \$42,500.00)	2,500.00	
32	DEVOLUCION AJUSTE POR RED.	0.39	136	ISR	836.47	
			139	PRESTAMO CAJA D (Saldo \$1,456.65)	1,456.67	
	Total percepciones \$	6,904.14		Total deducciones \$	4,793.14	
				Neto a pagar \$	2,111.00	F
41117	[Redacted]					
MS 1	SUELDO QUINCENA (460.25*15 Ds)	6,903.75	132	AJUSTE POR REDONDEO	0.28	
			136	ISR	836.47	
	Total percepciones \$	6,903.75		Total deducciones \$	836.75	
				Neto a pagar \$	6,067.00	F
41118	[Redacted]					
MS 1	SUELDO QUINCENA (460.25*15 Ds)	6,903.75	132	AJUSTE POR REDONDEO	0.28	
			136	ISR	836.47	
	Total percepciones \$	6,903.75		Total deducciones \$	836.75	
				Neto a pagar \$	6,067.00	F
40956	[Redacted]					
MS 1	SUELDO QUINCENA (460.25*15 Ds)	6,903.75	132	AJUSTE POR REDONDEO	0.28	
			136	ISR	836.47	
	Total percepciones \$	6,903.75		Total deducciones \$	836.75	
				Neto a pagar \$	6,067.00	F
41119	[Redacted]					
MS 1	SUELDO QUINCENA (460.25*15 Ds)	6,903.75	132	AJUSTE POR REDONDEO	0.28	
			136	ISR	836.47	
	Total percepciones \$	6,903.75		Total deducciones \$	836.75	
				Neto a pagar \$	6,067.00	F
41049	[Redacted]					
MS 1	SUELDO QUINCENA (460.25*15 Ds)	6,903.75	136	ISR	836.47	
32	DEVOLUCION AJUSTE POR RED.	0.39	139	PRESTAMO CAJA D (Saldo \$1,331.59)	1,331.67	
	Total percepciones \$	6,904.14		Total deducciones \$	2,168.14	
				Neto a pagar \$	4,736.00	F
41120	[Redacted]					
MS 1	SUELDO QUINCENA (460.25*15 Ds)	6,903.75	109	INCAPACIDAD POR (14.00 Ds)	6,443.50	
32	DEVOLUCION AJUSTE POR RED.	0.01	136	ISR	55.76	
44	INCAPACIDAD	6,443.50				
	Total percepciones \$	13,347.26		Total deducciones \$	6,499.26	
				Neto a pagar \$	6,848.00	F
41121	[Redacted]					
MS 1	SUELDO QUINCENA (460.25*15 Ds)	6,903.75	132	AJUSTE POR REDONDEO	0.28	
			136	ISR	836.47	
	Total percepciones \$	6,903.75		Total deducciones \$	836.75	
				Neto a pagar \$	6,067.00	F
41122	[Redacted]					
MS 1	SUELDO QUINCENA (460.25*15 Ds)	6,903.75	132	AJUSTE POR REDONDEO	0.28	
			136	ISR	836.47	
	Total percepciones \$	6,903.75		Total deducciones \$	836.75	
				Neto a pagar \$	6,067.00	F
41123	[Redacted]					
MS 1	SUELDO QUINCENA (460.25*15 Ds)	6,903.75	132	AJUSTE POR REDONDEO	0.28	
			136	ISR	836.47	
	Total percepciones \$	6,903.75		Total deducciones \$	836.75	
				Neto a pagar \$	6,067.00	F

006659

No.	Percepciones	Importe	No.	Deducciones	Importe	Firma
41124	Fecha de Ingreso: 01/12/2017 Tipo de Salario: 0. FIJO Jornada: 0. NORMAL Ultimo: Sdo Diario \$ 460.25 S.B.C. IMSS \$ 642.66 Clase: B					
MS 1	SUELDO QUINCENA (460.25*15 Ds)	6,903.75	132	AJUSTE POR REDONDEO	0.28	
			136	ISR	836.47	
	Total percepciones \$	6,903.75		Total deducciones \$	836.75	
				Neto a pagar \$	6,067.00	Firma
41126	Fecha de Ingreso: 01/12/2017 Tipo de Salario: 0. FIJO Jornada: 0. NORMAL Ultimo: Sdo Diario \$ 460.25 S.B.C. IMSS \$ 640.44 Clase: B					
MS 1	SUELDO QUINCENA (460.25*15 Ds)	6,903.75	132	AJUSTE POR REDONDEO	0.28	
			136	ISR	836.47	
	Total percepciones \$	6,903.75		Total deducciones \$	836.75	
				Neto a pagar \$	6,067.00	Firma
41127	Fecha de Ingreso: 01/12/2017 Tipo de Salario: 0. FIJO Jornada: 0. NORMAL Ultimo: Sdo Diario \$ 460.25 S.B.C. IMSS \$ 642.66 Clase: B					
MS 1	SUELDO QUINCENA (460.25*15 Ds)	6,903.75	132	AJUSTE POR REDONDEO	0.28	
			136	ISR	836.47	
	Total percepciones \$	6,903.75		Total deducciones \$	836.75	
				Neto a pagar \$	6,067.00	Firma
41128	Fecha de Ingreso: 01/12/2017 Tipo de Salario: 0. FIJO Jornada: 0. NORMAL Ultimo: Sdo Diario \$ 460.25 S.B.C. IMSS \$ 646.40 Clase: B					
MS 1	SUELDO QUINCENA (460.25*15 Ds)	6,903.75	132	AJUSTE POR REDONDEO	0.28	
			136	ISR	836.47	
	Total percepciones \$	6,903.75		Total deducciones \$	836.75	
				Neto a pagar \$	6,067.00	Firma
41048	Fecha de Ingreso: 01/12/2017 Tipo de Salario: 0. FIJO Jornada: 0. NORMAL Ultimo: Sdo Diario \$ 460.25 S.B.C. IMSS \$ 663.02 Clase: B					
MS 1	SUELDO QUINCENA (460.25*15 Ds)	6,903.75	132	AJUSTE POR REDONDEO	0.28	
			136	ISR	836.47	
			139	PRESTAMO CAJA D (Saldo \$1,400.00)	1,400.00	
	Total percepciones \$	6,903.75		Total deducciones \$	2,236.75	
				Neto a pagar \$	4,667.00	Firma
41129	Fecha de Ingreso: 01/12/2017 Tipo de Salario: 0. FIJO Jornada: 0. NORMAL Ultimo: Sdo Diario \$ 460.25 S.B.C. IMSS \$ 651.77 Clase: B					
MS 1	SUELDO QUINCENA (460.25*15 Ds)	6,903.75	109	INCAPACIDAD POR (14.00 Ds)	6,443.50	
32	DEVOLUCION AJUSTE POR RED.	0.01	136	ISR	55.76	
44	INCAPACIDAD	6,443.50				
	Total percepciones \$	13,347.26		Total deducciones \$	6,499.26	
				Neto a pagar \$	6,848.00	Firma
41130	Fecha de Ingreso: 01/12/2017 Tipo de Salario: 0. FIJO Jornada: 0. NORMAL Ultimo: Sdo Diario \$ 460.25 S.B.C. IMSS \$ 642.66 Clase: B					
MS 1	SUELDO QUINCENA (460.25*15 Ds)	6,903.75	132	AJUSTE POR REDONDEO	0.28	
			136	ISR	836.47	
	Total percepciones \$	6,903.75		Total deducciones \$	836.75	
				Neto a pagar \$	6,067.00	Firma
40643	Fecha de Ingreso: 08/11/2015 Tipo de Salario: 0. FIJO Jornada: 0. NORMAL Ultimo: Sdo Diario \$ 566.95 S.B.C. IMSS \$ 811.03 Clase: B					
MS 1	SUELDO QUINCENA (566.95*15 Ds)	8,504.25	136	ISR	1,178.34	
32	DEVOLUCION AJUSTE POR RED.	0.09				
	Total percepciones \$	8,504.34		Total deducciones \$	1,178.34	
				Neto a pagar \$	7,326.00	Firma
41131	Fecha de Ingreso: 01/12/2017 Tipo de Salario: 0. FIJO Jornada: 0. NORMAL Ultimo: Sdo Diario \$ 460.25 S.B.C. IMSS \$ 642.66 Clase: B					
MS 1	SUELDO QUINCENA (460.25*15 Ds)	6,903.75	132	AJUSTE POR REDONDEO	0.28	
			136	ISR	836.47	
	Total percepciones \$	6,903.75		Total deducciones \$	836.75	
				Neto a pagar \$	6,067.00	Firma
40579	Fecha de Ingreso: 05/10/2015 Tipo de Salario: 0. FIJO Jornada: 0. NORMAL Ultimo: Sdo Diario \$ 460.25 S.B.C. IMSS \$ 659.55 Clase: B					
MS 1	SUELDO QUINCENA (460.25*15 Ds)	6,903.75	132	AJUSTE POR REDONDEO	0.28	
			136	ISR	836.47	
	Total percepciones \$	6,903.75		Total deducciones \$	836.75	
				Neto a pagar \$	6,067.00	Firma
40992	Fecha de Ingreso: 16/03/2017 Tipo de Salario: 0. FIJO Jornada: 0. NORMAL Ultimo: Sdo Diario \$ 460.25 S.B.C. IMSS \$ 664.87 Clase: B					
MS 1	SUELDO QUINCENA (460.25*15 Ds)	6,903.75	125	CAJA DE AHORROS (Saldo \$1,700.00)	100.00	
			132	AJUSTE POR REDONDEO	0.28	
			136	ISR	836.47	
	Total percepciones \$	6,903.75		Total deducciones \$	936.75	
				Neto a pagar \$	5,967.00	Firma

Anexo RH-32  
 Hoja 84 de 91

006660

No.	Percepciones	Importe	No.	Deducciones	Importe	Firma
41132	[Redacted]		[Redacted]			Policia
	Fecha de Ingreso: 01/12/2017	Tipo de Salario: 0. FIJO	Jornada: 0. NORMAL	Ultimo: Sdo Diario \$ 460.25	S.B.C. IMSS \$ 692.12	Clase: A
MS 1	SUELDO QUINCENA (460.25*15 Ds)	6,903.75	108	FALTA POR BIOME (1 Dias)	460.25	
32	DEVOLUCION AJUSTE POR RED.	0.20	136	ISR	780.70	
	Total percepciones \$	6,903.95		Total deducciones \$	1,240.95	
				Neto a pagar \$	5,663.00	Firma
41133	[Redacted]		[Redacted]			Policia
	Fecha de Ingreso: 01/12/2017	Tipo de Salario: 0. FIJO	Jornada: 0. NORMAL	Ultimo: Sdo Diario \$ 460.25	S.B.C. IMSS \$ 642.66	Clase: B
MS 1	SUELDO QUINCENA (460.25*15 Ds)	6,903.75	132	AJUSTE POR REDONDEO	0.28	
			136	ISR	836.47	
	Total percepciones \$	6,903.75		Total deducciones \$	836.75	
				Neto a pagar \$	6,067.00	Firma
41134	[Redacted]		[Redacted]			Policia
	Fecha de Ingreso: 01/12/2017	Tipo de Salario: 0. FIJO	Jornada: 0. NORMAL	Ultimo: Sdo Diario \$ 460.25	S.B.C. IMSS \$ 688.00	Clase: B
MS 1	SUELDO QUINCENA (460.25*15 Ds)	6,903.75	108	FS (5 Dias)	2,301.25	
			108	FS (5 Dias)	2,301.25	
			114	RECUPERACION DE PRESTAMOSG	133.06	
			132	AJUSTE POR REDONDEO	0.37	
			136	ISR	278.82	
			139	PRESTAMO CAJA D (Saldo \$21,012.00)	1,751.00	
	Total percepciones \$	6,903.75		Total deducciones \$	6,765.75	
				Neto a pagar \$	138.00	Firma
41135	[Redacted]		[Redacted]			Policia
	Fecha de Ingreso: 01/12/2017	Tipo de Salario: 0. FIJO	Jornada: 0. NORMAL	Ultimo: Sdo Diario \$ 460.25	S.B.C. IMSS \$ 642.66	Clase: B
1	SUELDO QUINCENA (460.25*15 Ds)	6,903.75	132	AJUSTE POR REDONDEO	0.28	
			136	ISR	836.47	
	Total percepciones \$	6,903.75		Total deducciones \$	836.75	
				Neto a pagar \$	6,067.00	Firma
40998	[Redacted]		[Redacted]			Policia
	Fecha de Ingreso: 01/04/2017	Tipo de Salario: 0. FIJO	Jornada: 0. NORMAL	Ultimo: Sdo Diario \$ 460.25	S.B.C. IMSS \$ 665.99	Clase: B
MS 1	SUELDO QUINCENA (460.25*15 Ds)	6,903.75	132	AJUSTE POR REDONDEO	0.28	
			136	ISR	836.47	
	Total percepciones \$	6,903.75		Total deducciones \$	836.75	
				Neto a pagar \$	6,067.00	Firma
41137	[Redacted]		[Redacted]			Policia
	Fecha de Ingreso: 01/12/2017	Tipo de Salario: 0. FIJO	Jornada: 0. NORMAL	Ultimo: Sdo Diario \$ 460.25	S.B.C. IMSS \$ 642.66	Clase: B
MS 1	SUELDO QUINCENA (460.25*15 Ds)	6,903.75	132	AJUSTE POR REDONDEO	0.28	
			136	ISR	836.47	
	Total percepciones \$	6,903.75		Total deducciones \$	836.75	
				Neto a pagar \$	6,067.00	Firma
40965	[Redacted]		[Redacted]			Policia
	Fecha de Ingreso: 01/02/2017	Tipo de Salario: 0. FIJO	Jornada: 0. NORMAL	Ultimo: Sdo Diario \$ 460.25	S.B.C. IMSS \$ 665.99	Clase: B
MS 1	SUELDO QUINCENA (460.25*15 Ds)	6,903.75	132	AJUSTE POR REDONDEO	0.28	
			136	ISR	836.47	
	Total percepciones \$	6,903.75		Total deducciones \$	836.75	
				Neto a pagar \$	6,067.00	Firma
41138	[Redacted]		[Redacted]			Policia
	Fecha de Ingreso: 01/12/2017	Tipo de Salario: 0. FIJO	Jornada: 0. NORMAL	Ultimo: Sdo Diario \$ 460.25	S.B.C. IMSS \$ 642.29	Clase: B
1	SUELDO QUINCENA (460.25*15 Ds)	6,903.75	132	AJUSTE POR REDONDEO	0.28	
			136	ISR	836.47	
	Total percepciones \$	6,903.75		Total deducciones \$	836.75	
				Neto a pagar \$	6,067.00	Firma
41142	[Redacted]		[Redacted]			Policia
	Fecha de Ingreso: 01/12/2017	Tipo de Salario: 0. FIJO	Jornada: 0. NORMAL	Ultimo: Sdo Diario \$ 460.25	S.B.C. IMSS \$ 644.46	Clase: B
MS 1	SUELDO QUINCENA (460.25*15 Ds)	6,903.75	132	AJUSTE POR REDONDEO	0.26	
			136	ISR	836.47	
	Total percepciones \$	6,903.75		Total deducciones \$	836.75	
				Neto a pagar \$	6,067.00	Firma
40999	[Redacted]		[Redacted]			Policia
	Fecha de Ingreso: 01/04/2017	Tipo de Salario: 0. FIJO	Jornada: 0. NORMAL	Ultimo: Sdo Diario \$ 460.25	S.B.C. IMSS \$ 665.99	Clase: B
MS 1	SUELDO QUINCENA (460.25*15 Ds)	6,903.75	132	AJUSTE POR REDONDEO	0.28	
			136	ISR	836.47	
	Total percepciones \$	6,903.75		Total deducciones \$	836.75	
				Neto a pagar \$	6,067.00	Firma
41010	[Redacted]		[Redacted]			Policia
	Fecha de Ingreso: 02/05/2017	Tipo de Salario: 0. FIJO	Jornada: 0. NORMAL	Ultimo: Sdo Diario \$ 460.25	S.B.C. IMSS \$ 655.61	Clase: B
MS 1	SUELDO QUINCENA (460.25*15 Ds)	6,903.75	132	AJUSTE POR REDONDEO	0.26	
			136	ISR	836.47	
	Total percepciones \$	6,903.75		Total deducciones \$	836.75	
				Neto a pagar \$	6,067.00	Firma

Anexo RH-32  
 Hora 85 de 91

006661

No.	Percepciones	Importe	No.	Deducciones	Importe	Firma
40991	Fecha de Ingreso: 16/03/2017 Tipo de Salario: 0. FIJO Jornada: 0. NORMAL Ultimo: Sdo Diario \$ 460.25 S.B.C. IMSS \$ 665.99 Clase: B					
MS 1	SUELDO QUINCENA (460.25*15 Ds)	6,903.75	132	AJUSTE POR REDONDEO	0.28	
			136	ISR	836.47	
	Total percepciones \$	6,903.75		Total deducciones \$	836.75	
				Neto a pagar \$	6,067.00	Firma
40837	Fecha de Ingreso: 16/06/2016 Tipo de Salario: 0. FIJO Jornada: 0. NORMAL Ultimo: Sdo Diario \$ 460.25 S.B.C. IMSS \$ 698.71 Clase: B					
MS 1	SUELDO QUINCENA (460.25*15 Ds)	6,903.75	132	AJUSTE POR REDONDEO	0.28	
			136	ISR	836.47	
			157	ACREEDORES ALIMENTICIOS	800.00	
	Total percepciones \$	6,903.75		Total deducciones \$	1,636.75	
				Neto a pagar \$	5,267.00	Firma
41139	Fecha de Ingreso: 01/12/2017 Tipo de Salario: 0. FIJO Jornada: 0. NORMAL Ultimo: Sdo Diario \$ 460.25 S.B.C. IMSS \$ 710.96 Clase: B					
MS 1	SUELDO QUINCENA (460.25*15 Ds)	6,903.75	108	FS (2 Días)	920.50	
32	DEVOLUCION AJUSTE POR RED.	0.46	136	ISR	724.94	
			139	PRESTAMO CAJA D (Saldo \$23,680.39)	2,152.77	
	Total percepciones \$	6,904.21		Total deducciones \$	3,798.21	
				Neto a pagar \$	3,106.00	Firma
41141	Fecha de Ingreso: 01/12/2017 Tipo de Salario: 0. FIJO Jornada: 0. NORMAL Ultimo: Sdo Diario \$ 460.25 S.B.C. IMSS \$ 635.26 Clase: B					
MS 1	SUELDO QUINCENA (460.25*15 Ds)	6,903.75	132	AJUSTE POR REDONDEO	0.28	
			136	ISR	836.47	
	Total percepciones \$	6,903.75		Total deducciones \$	836.75	
				Neto a pagar \$	6,067.00	Firma
41140	Fecha de Ingreso: 01/12/2017 Tipo de Salario: 0. FIJO Jornada: 0. NORMAL Ultimo: Sdo Diario \$ 460.25 S.B.C. IMSS \$ 642.66 Clase: B					
MS 1	SUELDO QUINCENA (460.25*15 Ds)	6,903.75	132	AJUSTE POR REDONDEO	0.28	
			136	ISR	836.47	
	Total percepciones \$	6,903.75		Total deducciones \$	836.75	
				Neto a pagar \$	6,067.00	Firma
41143	Fecha de Ingreso: 01/12/2017 Tipo de Salario: 0. FIJO Jornada: 0. NORMAL Ultimo: Sdo Diario \$ 460.25 S.B.C. IMSS \$ 642.66 Clase: B					
MS 1	SUELDO QUINCENA (460.25*15 Ds)	6,903.75	132	AJUSTE POR REDONDEO	0.28	
			136	ISR	836.47	
	Total percepciones \$	6,903.75		Total deducciones \$	836.75	
				Neto a pagar \$	6,067.00	Firma
40413	Fecha de Ingreso: 16/10/2015 Tipo de Salario: 0. FIJO Jornada: 0. NORMAL Ultimo: Sdo Diario \$ 460.25 S.B.C. IMSS \$ 665.99 Clase: B					
MS 1	SUELDO QUINCENA (460.25*15 Ds)	6,903.75	132	AJUSTE POR REDONDEO	0.28	
			136	ISR	836.47	
	Total percepciones \$	6,903.75		Total deducciones \$	836.75	
				Neto a pagar \$	6,067.00	Firma
41144	Fecha de Ingreso: 01/12/2017 Tipo de Salario: 0. FIJO Jornada: 0. NORMAL Ultimo: Sdo Diario \$ 460.25 S.B.C. IMSS \$ 664.16 Clase: B					
MS 1	SUELDO QUINCENA (460.25*15 Ds)	6,903.75	132	AJUSTE POR REDONDEO	0.28	
			136	ISR	836.47	
	Total percepciones \$	6,903.75		Total deducciones \$	836.75	
				Neto a pagar \$	6,067.00	Firma
41146	Fecha de Ingreso: 01/12/2017 Tipo de Salario: 0. FIJO Jornada: 0. NORMAL Ultimo: Sdo Diario \$ 460.25 S.B.C. IMSS \$ 644.12 Clase: B					
MS 1	SUELDO QUINCENA (460.25*15 Ds)	6,903.75	132	AJUSTE POR REDONDEO	0.28	
			136	ISR	836.47	
	Total percepciones \$	6,903.75		Total deducciones \$	836.75	
				Neto a pagar \$	6,067.00	Firma
40954	Fecha de Ingreso: 16/01/2017 Tipo de Salario: 0. FIJO Jornada: 0. NORMAL Ultimo: Sdo Diario \$ 460.25 S.B.C. IMSS \$ 665.99 Clase: B					
MS 1	SUELDO QUINCENA (460.25*15 Ds)	6,903.75	136	ISR	836.47	
32	DEVOLUCION AJUSTE POR RED.	0.36	157	ACREEDORES ALIMENTICIOS	3,033.64	
	Total percepciones \$	6,904.11		Total deducciones \$	3,870.11	
				Neto a pagar \$	3,034.00	Firma
40962	Fecha de Ingreso: 01/02/2017 Tipo de Salario: 0. FIJO Jornada: 0. NORMAL Ultimo: Sdo Diario \$ 460.25 S.B.C. IMSS \$ 665.99 Clase: B					
MS 1	SUELDO QUINCENA (460.25*15 Ds)	6,903.75	132	AJUSTE POR REDONDEO	0.28	
			136	ISR	836.47	
	Total percepciones \$	6,903.75		Total deducciones \$	836.75	
				Neto a pagar \$	6,067.00	Firma

006662

No.	Percepciones	Importe	No.	Deducciones	Importe
41145	Fecha de Ingreso: 01/12/2017 Tipo de Salario: 0. FIJO Jornada: 0. NORMAL Ultimo: Sdo Diario \$ 460.25 S.B.C. IMSS \$ 642.66 Clase				
MS 1	SUELDO QUINCENA (460.25*15 Ds)	6,903.75	132	AJUSTE POR REDONDEO	0.28
			136	ISR	836.47
	Total percepciones \$	6,903.75		Total deducciones \$	836.75
				Neto a pagar \$	6,067.00
41148	Fecha de Ingreso: 01/12/2017 Tipo de Salario: 0. FIJO Jornada: 0. NORMAL Ultimo: Sdo Diario \$ 460.25 S.B.C. IMSS \$ 642.66 Clase				
MS 1	SUELDO QUINCENA (460.25*15 Ds)	6,903.75	132	AJUSTE POR REDONDEO	0.28
			136	ISR	836.47
	Total percepciones \$	6,903.75		Total deducciones \$	836.75
				Neto a pagar \$	6,067.00
41000	Fecha de Ingreso: 01/04/2017 Tipo de Salario: 0. FIJO Jornada: 0. NORMAL Ultimo: Sdo Diario \$ 460.25 S.B.C. IMSS \$ 664.87 Clase				
MS 1	SUELDO QUINCENA (460.25*15 Ds)	6,903.75	136	ISR	836.47
32	DEVOLUCION AJUSTE POR RED.	0.15	139	PRESTAMO CAJA D (Saldo \$13,083.81)	1,189.43
	Total percepciones \$	6,903.90		Total deducciones \$	2,025.90
				Neto a pagar \$	4,878.00
41150	Fecha de Ingreso: 01/12/2017 Tipo de Salario: 0. FIJO Jornada: 0. NORMAL Ultimo: Sdo Diario \$ 460.25 S.B.C. IMSS \$ 642.29 Clase				
MS 1	SUELDO QUINCENA (460.25*15 Ds)	6,903.75	132	AJUSTE POR REDONDEO	0.28
			136	ISR	836.47
	Total percepciones \$	6,903.75		Total deducciones \$	836.75
				Neto a pagar \$	6,067.00
41151	Fecha de Ingreso: 01/12/2017 Tipo de Salario: 0. FIJO Jornada: 0. NORMAL Ultimo: Sdo Diario \$ 460.25 S.B.C. IMSS \$ 642.66 Clase				
MS 1	SUELDO QUINCENA (460.25*15 Ds)	6,903.75	132	AJUSTE POR REDONDEO	0.28
			136	ISR	836.47
	Total percepciones \$	6,903.75		Total deducciones \$	836.75
				Neto a pagar \$	6,067.00
41149	Fecha de Ingreso: 01/12/2017 Tipo de Salario: 0. FIJO Jornada: 0. NORMAL Ultimo: Sdo Diario \$ 460.25 S.B.C. IMSS \$ 642.66 Clase				
MS 1	SUELDO QUINCENA (460.25*15 Ds)	6,903.75	132	AJUSTE POR REDONDEO	0.28
			136	ISR	836.47
	Total percepciones \$	6,903.75		Total deducciones \$	836.75
				Neto a pagar \$	6,067.00
40873	Fecha de Ingreso: 01/09/2016 Tipo de Salario: 0. FIJO Jornada: 0. NORMAL Ultimo: Sdo Diario \$ 460.25 S.B.C. IMSS \$ 665.19 Clase				
MS 1	SUELDO QUINCENA (460.25*15 Ds)	6,903.75	117	DESCTO FONACOT (Saldo \$6,903.75)	1,380.75
32	DEVOLUCION AJUSTE POR RED.	0.47	136	ISR	836.47
	Total percepciones \$	6,904.22		Total deducciones \$	2,217.22
				Neto a pagar \$	4,687.00
41152	Fecha de Ingreso: 01/12/2017 Tipo de Salario: 0. FIJO Jornada: 0. NORMAL Ultimo: Sdo Diario \$ 460.25 S.B.C. IMSS \$ 642.29 Clase				
MS 1	SUELDO QUINCENA (460.25*15 Ds)	6,903.75	132	AJUSTE POR REDONDEO	0.28
			136	ISR	836.47
	Total percepciones \$	6,903.75		Total deducciones \$	836.75
				Neto a pagar \$	6,067.00
40966	Fecha de Ingreso: 01/02/2017 Tipo de Salario: 0. FIJO Jornada: 0. NORMAL Ultimo: Sdo Diario \$ 460.25 S.B.C. IMSS \$ 665.99 Clase				
MS 1	SUELDO QUINCENA (460.25*15 Ds)	6,903.75	132	AJUSTE POR REDONDEO	0.28
			136	ISR	836.47
	Total percepciones \$	6,903.75		Total deducciones \$	836.75
				Neto a pagar \$	6,067.00
41258	Fecha de Ingreso: 02/01/2016 Tipo de Salario: 2. MIXTO Jornada: 0. NORMAL Ultimo: Sdo Diario \$ 460.25 S.B.C. IMSS \$ 661.39 Clase				
MS 1	SUELDO QUINCENA (460.25*15 Ds)	6,903.75	132	AJUSTE POR REDONDEO	0.02
			136	ISR	836.47
			139	PRESTAMO CAJA D (Saldo \$22,916.42)	1,091.20
	Total percepciones \$	6,903.75		Total deducciones \$	1,927.75
				Neto a pagar \$	4,976.00
40939	Fecha de Ingreso: 16/01/2017 Tipo de Salario: 0. FIJO Jornada: 0. NORMAL Ultimo: Sdo Diario \$ 460.25 S.B.C. IMSS \$ 665.99 Clase				
MS 1	SUELDO QUINCENA (460.25*15 Ds)	6,903.75	132	AJUSTE POR REDONDEO	0.28
			136	ISR	836.47
	Total percepciones \$	6,903.75		Total deducciones \$	836.75
				Neto a pagar \$	6,067.00
41153	Fecha de Ingreso: 01/12/2017 Tipo de Salario: 0. FIJO Jornada: 0. NORMAL Ultimo: Sdo Diario \$ 460.25 S.B.C. IMSS \$ 642.66 Clase				
MS 1	SUELDO QUINCENA (460.25*15 Ds)	6,903.75	132	AJUSTE POR REDONDEO	0.28
			136	ISR	836.47
	Total percepciones \$	6,903.75		Total deducciones \$	836.75
				Neto a pagar \$	6,067.00



No	Percepciones	Importe	No	Deducciones	Importe	Firma
41154	[Redacted]					Policia
MS 1	Fecha de Ingreso: 01/12/2017 Tipo de Salario: 0. FIJO Jornada: 0. NORMAL Ultimo: Sdo Diario \$ 460.25 S.B.C. IMSS \$ 642.66 Clas: SUELDO QUINCENA (460.25*15 Ds)	6,903.75	132	AJUSTE POR REDONDEO	0.28	
			136	ISR	836.47	
	Total percepciones \$	6,903.75		Total deducciones \$	836.75	
				Neto a pagar \$	6,067.00	
41034	[Redacted]					Policia
MS 1	Fecha de Ingreso: 01/12/2017 Tipo de Salario: 0. FIJO Jornada: 0. NORMAL Ultimo: Sdo Diario \$ 460.25 S.B.C. IMSS \$ 665.99 Clas: SUELDO QUINCENA (460.25*15 Ds)	6,903.75	132	AJUSTE POR REDONDEO	0.28	
			136	ISR	836.47	
	Total percepciones \$	6,903.75		Total deducciones \$	836.75	
				Neto a pagar \$	6,067.00	
41155	[Redacted]					Policia
MS 1	Fecha de Ingreso: 01/12/2017 Tipo de Salario: 0. FIJO Jornada: 0. NORMAL Ultimo: Sdo Diario \$ 460.25 S.B.C. IMSS \$ 642.66 Clas: SUELDO QUINCENA (460.25*15 Ds)	6,903.75	132	AJUSTE POR REDONDEO	0.28	
			136	ISR	836.47	
	Total percepciones \$	6,903.75		Total deducciones \$	836.75	
				Neto a pagar \$	6,067.00	
41156	[Redacted]					Policia
MS 1	Fecha de Ingreso: 01/12/2017 Tipo de Salario: 0. FIJO Jornada: 0. NORMAL Ultimo: Sdo Diario \$ 460.25 S.B.C. IMSS \$ 642.66 Clas: SUELDO QUINCENA (460.25*15 Ds)	6,903.75	132	AJUSTE POR REDONDEO	0.28	
			136	ISR	836.47	
	Total percepciones \$	6,903.75		Total deducciones \$	836.75	
				Neto a pagar \$	6,067.00	
40993	[Redacted]					Policia
MS 1	Fecha de Ingreso: 16/03/2017 Tipo de Salario: 0. FIJO Jornada: 0. NORMAL Ultimo: Sdo Diario \$ 460.25 S.B.C. IMSS \$ 662.28 Clas: SUELDO QUINCENA (460.25*15 Ds)	6,903.75	132	AJUSTE POR REDONDEO	0.28	
			136	ISR	836.47	
	Total percepciones \$	6,903.75		Total deducciones \$	836.75	
				Neto a pagar \$	6,067.00	
40964	[Redacted]					Policia
MS 1	Fecha de Ingreso: 01/02/2017 Tipo de Salario: 0. FIJO Jornada: 0. NORMAL Ultimo: Sdo Diario \$ 460.25 S.B.C. IMSS \$ 664.87 Clas: SUELDO QUINCENA (460.25*15 Ds)	6,903.75	132	AJUSTE POR REDONDEO	0.28	
			136	ISR	836.47	
	Total percepciones \$	6,903.75		Total deducciones \$	836.75	
				Neto a pagar \$	6,067.00	
40960	[Redacted]					Policia
MS 1	Fecha de Ingreso: 01/02/2017 Tipo de Salario: 0. FIJO Jornada: 0. NORMAL Ultimo: Sdo Diario \$ 460.25 S.B.C. IMSS \$ 665.61 Clas: SUELDO QUINCENA (460.25*15 Ds)	6,903.75	132	AJUSTE POR REDONDEO	0.28	
			136	ISR	836.47	
	Total percepciones \$	6,903.75		Total deducciones \$	836.75	
				Neto a pagar \$	6,067.00	
40942	[Redacted]					Policia
MS 1	Fecha de Ingreso: 16/01/2017 Tipo de Salario: 0. FIJO Jornada: 0. NORMAL Ultimo: Sdo Diario \$ 460.25 S.B.C. IMSS \$ 663.39 Clas: SUELDO QUINCENA (460.25*15 Ds)	6,903.75	132	AJUSTE POR REDONDEO	0.28	
			136	ISR	836.47	
	Total percepciones \$	6,903.75		Total deducciones \$	836.75	
				Neto a pagar \$	6,067.00	
41157	[Redacted]					Policia
MS 1	Fecha de Ingreso: 01/12/2017 Tipo de Salario: 0. FIJO Jornada: 0. NORMAL Ultimo: Sdo Diario \$ 460.25 S.B.C. IMSS \$ 642.66 Clas: SUELDO QUINCENA (460.25*15 Ds)	6,903.75	132	AJUSTE POR REDONDEO	0.28	
			136	ISR	836.47	
	Total percepciones \$	6,903.75		Total deducciones \$	836.75	
				Neto a pagar \$	6,067.00	
40943	[Redacted]					Policia
MS 1	Fecha de Ingreso: 16/01/2017 Tipo de Salario: 0. FIJO Jornada: 0. NORMAL Ultimo: Sdo Diario \$ 460.25 S.B.C. IMSS \$ 665.99 Clas: SUELDO QUINCENA (460.25*15 Ds)	6,903.75	132	AJUSTE POR REDONDEO	0.28	
			136	ISR	836.47	
	Total percepciones \$	6,903.75		Total deducciones \$	836.75	
				Neto a pagar \$	6,067.00	
40986	[Redacted]					Policia
MS 1	Fecha de Ingreso: 16/03/2017 Tipo de Salario: 0. FIJO Jornada: 0. NORMAL Ultimo: Sdo Diario \$ 460.25 S.B.C. IMSS \$ 665.99 Clas: SUELDO QUINCENA (460.25*15 Ds)	6,903.75	132	AJUSTE POR REDONDEO	0.28	
			136	ISR	836.47	
	Total percepciones \$	6,903.75		Total deducciones \$	836.75	
				Neto a pagar \$	6,067.00	

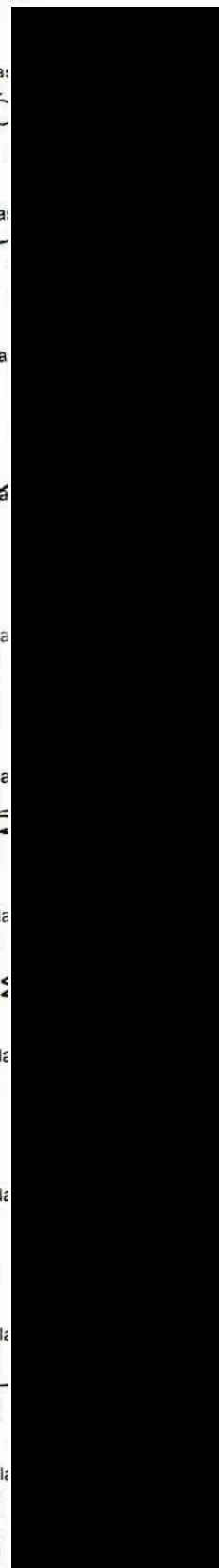

006664

No.	Percepciones	Importe	No.	Deducciones	Importe	
40818						Policia
	Fecha de Ingreso: 02/02/2017 Tipo de Salario: 0 FIJO Jornada: 0 NORMAL Ultimo: Sdo Diario \$ 460.25 S.B.C. IMSS \$ 660.06 Clase: B					
MS 1	SUELDO QUINCENA (460.25*15 Ds)	6,903.75	125	CAJA DE AHORROS (Saldo \$8,500.00)	500.00	
32	DEVOLUCION AJUSTE POR RED.	0.39	136	ISR	836.47	
			139	PRESTAMO CAJA D (Saldo \$911.65)	911.67	
	Total percepciones \$	6,904.14		Total deducciones \$	2,248.14	
				Neto a pagar \$	4,656.00	Firma
41159						Policia
	Fecha de Ingreso: 01/12/2017 Tipo de Salario: 0 FIJO Jornada: 0 NORMAL Ultimo: Sdo Diario \$ 460.25 S.B.C. IMSS \$ 641.55 Clase: B					
MS 1	SUELDO QUINCENA (460.25*15 Ds)	6,903.75	132	AJUSTE POR REDONDEO	0.28	
			136	ISR	836.47	
	Total percepciones \$	6,903.75		Total deducciones \$	836.75	
				Neto a pagar \$	6,067.00	Firma
41047						Policia
	Fecha de Ingreso: 16/01/2017 Tipo de Salario: 0 FIJO Jornada: 0 NORMAL Ultimo: Sdo Diario \$ 460.25 S.B.C. IMSS \$ 666.61 Clase: B					
MS 1	SUELDO QUINCENA (460.25*15 Ds)	6,903.75	132	AJUSTE POR REDONDEO	0.28	
			136	ISR	836.47	
	Total percepciones \$	6,903.75		Total deducciones \$	836.75	
				Neto a pagar \$	6,067.00	Firma
41158						Policia
	Fecha de Ingreso: 01/12/2017 Tipo de Salario: 0 FIJO Jornada: 0 NORMAL Ultimo: Sdo Diario \$ 460.25 S.B.C. IMSS \$ 642.66 Clase: B					
MS 1	SUELDO QUINCENA (460.25*15 Ds)	6,903.75	132	AJUSTE POR REDONDEO	0.28	
			136	ISR	836.47	
	Total percepciones \$	6,903.75		Total deducciones \$	836.75	
				Neto a pagar \$	6,067.00	Firma
41015						Policia
	Fecha de Ingreso: 16/05/2017 Tipo de Salario: 0 FIJO Jornada: 0 NORMAL Ultimo: Sdo Diario \$ 460.25 S.B.C. IMSS \$ 665.99 Clase: B					
MS 1	SUELDO QUINCENA (460.25*15 Ds)	6,903.75	108	FS (1 Dias)	460.25	
32	DEVOLUCION AJUSTE POR RED.	0.20	136	ISR	760.70	
	Total percepciones \$	6,903.95		Total deducciones \$	1,240.95	
				Neto a pagar \$	5,663.00	Firma
41016						Policia
	Fecha de Ingreso: 16/05/2017 Tipo de Salario: 0 FIJO Jornada: 0 NORMAL Ultimo: Sdo Diario \$ 460.25 S.B.C. IMSS \$ 665.99 Clase: B					
MS 1	SUELDO QUINCENA (460.25*15 Ds)	6,903.75	132	AJUSTE POR REDONDEO	0.28	
			136	ISR	836.47	
	Total percepciones \$	6,903.75		Total deducciones \$	836.75	
				Neto a pagar \$	6,067.00	Firma
40945						Policia
	Fecha de Ingreso: 16/01/2017 Tipo de Salario: 0 FIJO Jornada: 0 NORMAL Ultimo: Sdo Diario \$ 460.25 S.B.C. IMSS \$ 664.50 Clase: B					
MS 1	SUELDO QUINCENA (460.25*15 Ds)	6,903.75	132	AJUSTE POR REDONDEO	0.28	
			136	ISR	836.47	
	Total percepciones \$	6,903.75		Total deducciones \$	836.75	
				Neto a pagar \$	6,067.00	Firma
41160						Policia
	Fecha de Ingreso: 01/12/2017 Tipo de Salario: 0 FIJO Jornada: 0 NORMAL Ultimo: Sdo Diario \$ 460.25 S.B.C. IMSS \$ 642.29 Clase: B					
MS 1	SUELDO QUINCENA (460.25*15 Ds)	6,903.75	132	AJUSTE POR REDONDEO	0.28	
			136	ISR	836.47	
	Total percepciones \$	6,903.75		Total deducciones \$	836.75	
				Neto a pagar \$	6,067.00	Firma
41011						Policia
	Fecha de Ingreso: 02/02/2017 Tipo de Salario: 0 FIJO Jornada: 0 NORMAL Ultimo: Sdo Diario \$ 460.25 S.B.C. IMSS \$ 715.13 Clase: B					
MS 1	SUELDO QUINCENA (460.25*15 Ds)	6,903.75	132	AJUSTE POR REDONDEO	0.28	
			136	ISR	836.47	
	Total percepciones \$	6,903.75		Total deducciones \$	836.75	
				Neto a pagar \$	6,067.00	Firma
40941						Policia
	Fecha de Ingreso: 16/01/2017 Tipo de Salario: 0 FIJO Jornada: 0 NORMAL Ultimo: Sdo Diario \$ 460.25 S.B.C. IMSS \$ 665.19 Clase: B					
MS 1	SUELDO QUINCENA (460.25*15 Ds)	6,903.75	125	CAJA DE AHORROS (Saldo \$8,000.00)	500.00	
32	DEVOLUCION AJUSTE POR RED.	0.22	136	ISR	836.47	
			139	PRESTAMO CAJA D (Saldo \$1,962.50)	1,962.50	
	Total percepciones \$	6,903.97		Total deducciones \$	3,298.97	
				Neto a pagar \$	3,605.00	Firma
41071						Policia
	Fecha de Ingreso: 01/09/2017 Tipo de Salario: 0 FIJO Jornada: 0 NORMAL Ultimo: Sdo Diario \$ 460.25 S.B.C. IMSS \$ 664.50 Clase: B					
MS 1	SUELDO QUINCENA (460.25*15 Ds)	6,903.75	132	AJUSTE POR REDONDEO	0.28	
			136	ISR	836.47	
	Total percepciones \$	6,903.75		Total deducciones \$	836.75	
				Neto a pagar \$	6,067.00	Firma

Anexo RH-32  
 Hoja 89 de 91

006665

No	Percepciones	Importe	Nc.	Deducciones	Importe	Firma
41161	[Redacted]					Policia
MS 1	Fecha de Ingreso: 01/12/2017 Tipo de Salario: 0 FIJO Jornada: 0 NORMAL Ultimo: Sdo Diario \$ 460.25 S.B.C. IMSS \$ 642.24 Clas SUELDO QUINCENA (460.25*15 Ds)	6,903.75	132	AJUSTE POR REDONDEO	0.28	
			136	ISR	836.47	
	Total percepciones \$	6,903.75		Total deducciones \$	836.75	
				Neto a pagar \$	6,067.00	
41163	[Redacted]					Policia
MS 1	Fecha de Ingreso: 01/12/2017 Tipo de Salario: 0 FIJO Jornada: 0 NORMAL Ultimo: Sdo Diano \$ 460.25 S.B.C. IMSS \$ 642.66 Clas SUELDO QUINCENA (460.25*15 Ds)	6,903.75	132	AJUSTE POR REDONDEO	0.28	
			136	ISR	836.47	
	Total percepciones \$	6,903.75		Total deducciones \$	836.75	
				Neto a pagar \$	6,067.00	
41162	[Redacted]					Policia
MS 1	Fecha de Ingreso: 01/12/2017 Tipo de Salario: 0 FIJO Jornada: 0 NORMAL Ultimo: Sdo Diario \$ 460.25 S.B.C. IMSS \$ 642.66 Clas SUELDO QUINCENA (460.25*15 Ds)	6,903.75	132	AJUSTE POR REDONDEO	0.28	
			136	ISR	836.47	
	Total percepciones \$	6,903.75		Total deducciones \$	836.75	
				Neto a pagar \$	6,067.00	
41164	[Redacted]					Policia
MS 1	Fecha de ingreso: 01/12/2017 Tipo de Salario: 0 FIJO Jornada: 0 NORMAL Ultimo: Sdo Diario \$ 460.25 S.B.C. IMSS \$ 644.49 Clas SUELDO QUINCENA (460.25*15 Ds)	6,903.75	132	AJUSTE POR REDONDEO	0.28	
			136	ISR	836.47	
	Total percepciones \$	6,903.75		Total deducciones \$	836.75	
				Neto a pagar \$	6,067.00	
41165	[Redacted]					Policia
MS 1	Fecha de Ingreso: 01/12/2017 Tipo de Salario: 0 FIJO Jornada: 0 NORMAL Ultimo: Sdo Diario \$ 460.25 S.B.C. IMSS \$ 642.29 Clas SUELDO QUINCENA (460.25*15 Ds)	6,903.75	132	AJUSTE POR REDONDEO	0.28	
			136	ISR	836.47	
	Total percepciones \$	6,903.75		Total deducciones \$	836.75	
				Neto a pagar \$	6,067.00	
40928	[Redacted]					Policia
MS 1	Fecha de Ingreso: 01/12/2016 Tipo de Salario: 0 FIJO Jornada: 0 NORMAL Ultimo: Sdo Diario \$ 460.25 S.B.C. IMSS \$ 665.99 Clas SUELDO QUINCENA (460.25*15 Ds)	6,903.75	132	AJUSTE POR REDONDEO	0.28	
			136	ISR	836.47	
	Total percepciones \$	6,903.75		Total deducciones \$	836.75	
				Neto a pagar \$	6,067.00	
41166	[Redacted]					Policia
MS 1	Fecha de Ingreso: 01/12/2017 Tipo de Salario: 0 FIJO Jornada: 0 NORMAL Ultimo: Sdo Diario \$ 460.25 S.B.C. IMSS \$ 639.33 Clas SUELDO QUINCENA (460.25*15 Ds)	6,903.75	132	AJUSTE POR REDONDEO	0.28	
			136	ISR	836.47	
	Total percepciones \$	6,903.75		Total deducciones \$	836.75	
				Neto a pagar \$	6,067.00	
41167	[Redacted]					Policia
MS 1	Fecha de ingreso: 01/12/2017 Tipo de Salario: 0 FIJO Jornada: 0 NORMAL Ultimo: Sdo Diario \$ 460.25 S.B.C. IMSS \$ 642.66 Clas SUELDO QUINCENA (460.25*15 Ds)	6,903.75	132	AJUSTE POR REDONDEO	0.28	
			136	ISR	836.47	
	Total percepciones \$	6,903.75		Total deducciones \$	836.75	
				Neto a pagar \$	6,067.00	
40955	[Redacted]					Policia
MS 1	Fecha de Ingreso: 16/01/2017 Tipo de Salario: 0 FIJO Jornada: 0 NORMAL Ultimo: Sdo Diario \$ 460.25 S.B.C. IMSS \$ 665.25 Clas SUELDO QUINCENA (460.25*15 Ds)	6,903.75	132	AJUSTE POR REDONDEO	0.28	
			136	ISR	836.47	
	Total percepciones \$	6,903.75		Total deducciones \$	836.75	
				Neto a pagar \$	6,067.00	
41168	[Redacted]					Policia
MS 1	Fecha de Ingreso: 01/12/2017 Tipo de Salario: 0 FIJO Jornada: 0 NORMAL Ultimo: Sdo Diario \$ 460.25 S.B.C. IMSS \$ 642.66 Clas SUELDO QUINCENA (460.25*15 Ds)	6,903.75	132	AJUSTE POR REDONDEO	0.28	
			136	ISR	836.47	
	Total percepciones \$	6,903.75		Total deducciones \$	836.75	
				Neto a pagar \$	6,067.00	
41004	[Redacted]					Policia
MS 1	Fecha de Ingreso: 02/05/2017 Tipo de Salario: 0 FIJO Jornada: 0 NORMAL Ultimo: Sdo Diario \$ 460.25 S.B.C. IMSS \$ 895.13 Clas SUELDO QUINCENA (460.25*15 Ds)	6,903.75	106	INCAPACIDAD POR (4.00 Ds)	1,841.00	
44	INCAPACIDAD	1,841.00	132	AJUSTE POR REDONDEO	0.34	
			136	ISR	613.41	
	Total percepciones \$	8,744.75		Total deducciones \$	2,454.75	
				Neto a pagar \$	6,290.00	
41180	[Redacted]					Policia
MS 1	Fecha de Ingreso: 01/12/2017 Tipo de Salario: 0 FIJO Jornada: 0 NORMAL Ultimo: Sdo Diario \$ 460.25 S.B.C. IMSS \$ 642.66 Clas SUELDO QUINCENA (460.25*15 Ds)	6,903.75	132	AJUSTE POR REDONDEO	0.28	
			136	ISR	836.47	
	Total percepciones \$	6,903.75		Total deducciones \$	836.75	
				Neto a pagar \$	6,067.00	

Anexo RH-32  
 Hoja 90 de 91

No.	Percepciones	Importe	No.	Deducciones	Importe	Firma
41169	[Redacted]					006666
	Fecha de Ingreso: 01/12/2017 Tipo de Salario: 0 FIJO Jornada: 0 NORMAL Ultimo: Sdo Diario \$ 460.25 S.B.C. IMSS \$ 642.66 Clase					
MS 1	SUELDO QUINCENA (460.25*15 Ds)	6,903.75	132	AJUSTE POR REDONDEO	0.28	
			136	ISR	836.47	
	Total percepciones \$	6,903.75		Total deducciones \$	836.75	
				Neto a pagar \$	6,067.00	
6102	[Redacted]					
	Fecha de...Ato: 05/10/2015 Antigüedad: 01/04/2013 Tipo de Salario: 0 FIJO Jornada: 0 NORMAL Ultimo: Sdo Diario \$ 721.03 S.B.C. IMSS \$ 1,1					
MS 1	SUELDO QUINCENA (721.03*15 Ds)	10,815.45	132	AJUSTE POR REDONDEO	0.44	
			136	ISR	1,672.01	
	Total percepciones \$	10,815.45		Total deducciones \$	1,672.45	
				Neto a pagar \$	9,143.00	
41170	[Redacted]					
	Fecha de Ingreso: 01/12/2017 Tipo de Salario: 0 FIJO Jornada: 0 NORMAL Ultimo: Sdo Diario \$ 460.25 S.B.C. IMSS \$ 641.92 Clase					
MS 1	SUELDO QUINCENA (460.25*15 Ds)	6,903.75	132	AJUSTE POR REDONDEO	0.28	
			136	ISR	836.47	
	Total percepciones \$	6,903.75		Total deducciones \$	836.75	
				Neto a pagar \$	6,067.00	
41171	[Redacted]					
	Fecha de Ingreso: 01/12/2017 Tipo de Salario: 0 FIJO Jornada: 0 NORMAL Ultimo: Sdo Diario \$ 460.25 S.B.C. IMSS \$ 2,034.37 Cla					
MS 1	SUELDO QUINCENA (460.25*15 Ds)	6,903.75	109	INCAPACIDAD POR (15.00 Ds)	6,903.75	
2	DEVOLUCION AJUSTE POR RED.	0.25				
4	INCAPACIDAD	6,903.75				
	Total percepciones \$	13,807.75		Total deducciones \$	6,903.75	
				Neto a pagar \$	6,904.00	
41172	[Redacted]					
	Fecha de Ingreso: 01/12/2017 Tipo de Salario: 0 FIJO Jornada: 0 NORMAL Ultimo: Sdo Diario \$ 460.25 S.B.C. IMSS \$ 642.66 Clase					
MS 1	SUELDO QUINCENA (460.25*15 Ds)	6,903.75	132	AJUSTE POR REDONDEO	0.28	
			136	ISR	836.47	
	Total percepciones \$	6,903.75		Total deducciones \$	836.75	
				Neto a pagar \$	6,067.00	
41173	[Redacted]					
	Fecha de Ingreso: 01/12/2017 Tipo de Salario: 0 FIJO Jornada: 0 NORMAL Ultimo: Sdo Diario \$ 460.25 S.B.C. IMSS \$ 642.66 Clase					
MS 1	SUELDO QUINCENA (460.25*15 Ds)	6,903.75	132	AJUSTE POR REDONDEO	0.28	
			136	ISR	836.47	
	Total percepciones \$	6,903.75		Total deducciones \$	836.75	
				Neto a pagar \$	6,067.00	
40967	[Redacted]					
	Fecha de Ingreso: 01/02/2017 Tipo de Salario: 0 FIJO Jornada: 0 NORMAL Ultimo: Sdo Diario \$ 460.25 S.B.C. IMSS \$ 665.99 Clase					
MS 1	SUELDO QUINCENA (460.25*15 Ds)	6,903.75	132	AJUSTE POR REDONDEO	0.28	
			136	ISR	836.47	
	Total percepciones \$	6,903.75		Total deducciones \$	836.75	
				Neto a pagar \$	6,067.00	
41174	[Redacted]					
	Fecha de Ingreso: 01/12/2017 Tipo de Salario: 0 FIJO Jornada: 0 NORMAL Ultimo: Sdo Diario \$ 460.25 S.B.C. IMSS \$ 642.66 Clase					
MS 1	SUELDO QUINCENA (460.25*15 Ds)	6,903.75	132	AJUSTE POR REDONDEO	0.28	
			136	ISR	836.47	
	Total percepciones \$	6,903.75		Total deducciones \$	836.75	
				Neto a pagar \$	6,067.00	
41046	[Redacted]					
	Fecha de Ingreso: 16/07/2017 Tipo de Salario: 0 FIJO Jornada: 0 NORMAL Ultimo: Sdo Diario \$ 460.25 S.B.C. IMSS \$ 665.99 Clase					
MS 1	SUELDO QUINCENA (460.25*15 Ds)	6,903.75	132	AJUSTE POR REDONDEO	0.28	
			136	ISR	836.47	
	Total percepciones \$	6,903.75		Total deducciones \$	836.75	
				Neto a pagar \$	6,067.00	
41175	[Redacted]					
	Fecha de Ingreso: 01/12/2017 Tipo de Salario: 0 FIJO Jornada: 0 NORMAL Ultimo: Sdo Diario \$ 460.25 S.B.C. IMSS \$ 642.29 Clase					
MS 1	SUELDO QUINCENA (460.25*15 Ds)	6,903.75	132	AJUSTE POR REDONDEO	0.28	
			136	ISR	836.47	
	Total percepciones \$	6,903.75		Total deducciones \$	836.75	
				Neto a pagar \$	6,067.00	
41176	[Redacted]					
	Fecha de Ingreso: 01/12/2017 Tipo de Salario: 0 FIJO Jornada: 0 NORMAL Ultimo: Sdo Diario \$ 460.25 S.B.C. IMSS \$ 642.66 Clase					
MS 1	SUELDO QUINCENA (460.25*15 Ds)	6,903.75	132	AJUSTE POR REDONDEO	0.28	
			136	ISR	836.47	
	Total percepciones \$	6,903.75		Total deducciones \$	836.75	
				Neto a pagar \$	6,067.00	

Anexo PII-32  
 Hoja 91 de 91

006667

No.	Percepciones	Importe	No.	Deducciones	Importe	Firma
41177	[Redacted]					
	Fecha de Ingreso: 01/12/2017 Tipo de Salario: 0. FIJO Jornada: 0 NORMAL Ultimo: Sdo Diario \$ 460.25 S.B.C. IMSS \$ 642.66					Polici
MS 1	SUELDO QUINCENA (460.25*15 Ds)	6,903.75	132	AJUSTE POR REDONDEO	0.	
			136	ISR	836.	
	Total percepciones \$	6,903.75		Total deducciones \$	836.	
				Neto a pagar \$	6,067.75	
40901	[Redacted]					
	Fecha de Ingreso: 16/11/2016 Tipo de Salario: 0. FIJO Jornada: 0. NORMAL Ultimo: Sdo Diario \$ 460.25 S.B.C. IMSS \$ 665.61					Polici
MS 1	SUELDO QUINCENA (460.25*15 Ds)	6,903.75	136	ISR	836.4	
32	DEVOLUCION AJUSTE POR RED.	0.05	139	PRESTAMO CAJA D (Saldo \$14,200.70)	1,014.1	
	Total percepciones \$	6,903.80		Total deducciones \$	1,850.5	
				Neto a pagar \$	5,053.30	
41178	[Redacted]					
	Fecha de Ingreso: 01/12/2017 Tipo de Salario: 0. FIJO Jornada: 0. NORMAL Ultimo: Sdo Diario \$ 460.25 S.B.C. IMSS \$ 639.27					Polici
MS 1	SUELDO QUINCENA (460.25*15 Ds)	6,903.75	132	AJUSTE POR REDONDEO	0.	
			136	ISR	836.	
	Total percepciones \$	6,903.75		Total deducciones \$	836.	
				Neto a pagar \$	6,067.75	
41069	[Redacted]					
	Fecha de Ingreso: 01/09/2017 Tipo de Salario: 0. FIJO Jornada: 0. NORMAL Ultimo: Sdo Diario \$ 460.25 S.B.C. IMSS \$ 657.10					Polici
MS 1	SUELDO QUINCENA (460.25*15 Ds)	6,903.75	132	AJUSTE POR REDONDEO	0.	
			136	ISR	836.	
	Total percepciones \$	6,903.75		Total deducciones \$	836.	
				Neto a pagar \$	6,067.75	
41179	[Redacted]					
	Fecha de Ingreso: 01/12/2017 Tipo de Salario: 0. FIJO Jornada: 0. NORMAL Ultimo: Sdo Diario \$ 460.25 S.B.C. IMSS \$ 642.66					Polici
MS 1	SUELDO QUINCENA (460.25*15 Ds)	6,903.75	132	AJUSTE POR REDONDEO	0.	
			136	ISR	836.	
	Total percepciones \$	6,903.75		Total deducciones \$	836.	
				Neto a pagar \$	6,067.75	
Total centro de costos: 011805 SUBDIRECCION ADMVA DE SEG PUB Empleados: 117						
1	SUELDO QUINCENA (117 Sdos.)	809,842.20	108	FS (13.00 Días)	5,983.25	
32	DEVOLUCION AJUSTE POR RED	3.64	108	FALTA POR BIOME (1.00 Días)	460.25	
44	INCAPACIDAD	21,631.75	109	INCAPACIDAD POR (47.00 Días)	21,631.75	
			114	RECUPERACION DE PRESTAMO	133.06	
			117	DESCTO FONACOT	1,380.75	
			125	CAJA DE AHORROS	3,600.00	
			132	AJUSTE POR REDONDEO	28.57	
			136	ISR (116 Trabs.)	94,940.02	
			139	PRESTAMO CAJA DE AHORRO	14,261.30	
			157	ACREEDORES ALIMENTICIOS	3,833.64	
	Total percepciones \$	831,477.59		Total deducciones \$	146,252.59	
				Neto a pagar \$	685,225.00	



H. AYUNTAMIENTO CONSTITUCIONAL DE PUERTO VALLARTA, JALISCO.  
ADMINISTRACIÓN 2015 - 2018

DIRECCION DE SEGURIDAD CIUDADANA  
RECURSOS HUMANOS  
RELACIÓN DE PERSONAL CON DERECHO A VACACIONES PENDIENTES DE DISFRUTAR

Anexo RH-35

HOJA 1 DE 20

PUERTO VALLARTA, JALISCO A 30 DE SEPTIEMBRE DE 2018

UNIDAD ADMINISTRATIVA	NOMINA	NO. DE EMPLEADO	NOMBRE DEL TRABAJADOR	PERIODO		OBSERVACIONES
				DE	A	
D.S.C	OPERATIVA	10651	A		SEGUNDO PERIODO 2018	1
D.S.C	OPERATIVA	10356	A		SEGUNDO PERIODO 2018	2
D.S.C	OPERATIVA	9378	A		SEGUNDO PERIODO 2018	3
D.S.C	OPERATIVA	10540	A		SEGUNDO PERIODO 2018	4
D.S.C	OPERATIVA	8438	A		SEGUNDO PERIODO 2018	5
D.S.C	OPERATIVA	11598	A		SEGUNDO PERIODO 2018	6
D.S.C	OPERATIVA	11287	A		SEGUNDO PERIODO 2018	7
D.S.C	OPERATIVA	11570	A		SEGUNDO PERIODO 2018	8
D.S.C	OPERATIVA	8484	A		SEGUNDO PERIODO 2018	9
D.S.C	OPERATIVA	11591	A		SEGUNDO PERIODO 2018	10
D.S.C	OPERATIVA	41109	A		SEGUNDO PERIODO 2018	11
D.S.C	OPERATIVA	6353	A		SEGUNDO PERIODO 2018	12
D.S.C	OPERATIVA	9468	A		SEGUNDO PERIODO 2018	13
D.S.C	OPERATIVA	5657	A		SEGUNDO PERIODO 2018	14
D.S.C	OPERATIVA	9171	A		SEGUNDO PERIODO 2018	15
D.S.C	OPERATIVA	9536	A		SEGUNDO PERIODO 2018	16
D.S.C	OPERATIVA	41112	A		SEGUNDO PERIODO 2018	17
D.S.C	OPERATIVA	41111	A		SEGUNDO PERIODO 2018	18
D.S.C	OPERATIVA	10528	A		SEGUNDO PERIODO 2018	19
D.S.C	OPERATIVA	6743	A		SEGUNDO PERIODO 2018	20
D.S.C	OPERATIVA	40894	A		SEGUNDO PERIODO 2018	21
D.S.C	OPERATIVA	7573	A		SEGUNDO PERIODO 2018	22
D.S.C	OPERATIVA	10208	A		SEGUNDO PERIODO 2018	23
D.S.C	OPERATIVA	6825	A		SEGUNDO PERIODO 2018	24
D.S.C	OPERATIVA	41114	A		SEGUNDO PERIODO 2018	25

C. JULIO CESAR MEDINA NEVAREZ  
COORDINADOR DE AREA

ING. JORGE ISAEL LÓPEZ MURO  
TITULAR SALIENTE

TITULAR ENTRANTE

006668



H. AYUNTAMIENTO CONSTITUCIONAL DE PUERTO VALLARTA, JALISCO.  
ADMINISTRACIÓN 2015 - 2018

DIRECCION DE SEGURIDAD CIUDADANA  
RECURSOS HUMANOS  
RELACIÓN DE PERSONAL CON DERECHO A VACACIONES PENDIENTES DE DISFRUTAR

Anexo RH-35

HOJA 2 DE 20

PUERTO VALLARTA, JALISCO A 30 DE SEPTIEMBRE DE 2018

UNIDAD ADMINISTRATIVA	NOMINA	NO. DE EMPLEADO	NOMBRE DEL TRABAJADOR	PERIODO		OBSERVACIONES	
				DE	A		
D.S.C	OPERATIVA	41115				SEGUNDO PERIODO 2018	26
D.S.C	OPERATIVA	4145				SEGUNDO PERIODO 2018	27
D.S.C	OPERATIVA	9692				SEGUNDO PERIODO 2018	28
D.S.C	OPERATIVA	10199				SEGUNDO PERIODO 2018	29
D.S.C	OPERATIVA	11282				SEGUNDO PERIODO 2018	30
D.S.C	OPERATIVA	11588				SEGUNDO PERIODO 2018	31
D.S.C	OPERATIVA	41116				SEGUNDO PERIODO 2018	32
D.S.C	OPERATIVA	11288				SEGUNDO PERIODO 2018	33
D.S.C	OPERATIVA	6690				SEGUNDO PERIODO 2018	34
D.S.C	OPERATIVA	11615				SEGUNDO PERIODO 2018	35
D.S.C	OPERATIVA	5441				SEGUNDO PERIODO 2018	36
D.S.C	OPERATIVA	10727				SEGUNDO PERIODO 2018	37
D.S.C	OPERATIVA	11272				SEGUNDO PERIODO 2018	38
D.S.C	OPERATIVA	9509				SEGUNDO PERIODO 2018	39
D.S.C	OPERATIVA	5548				SEGUNDO PERIODO 2018	40
D.S.C	OPERATIVA	9680				SEGUNDO PERIODO 2018	41
D.S.C	OPERATIVA	9306				SEGUNDO PERIODO 2018	42
D.S.C	OPERATIVA	9634				SEGUNDO PERIODO 2018	43
D.S.C	OPERATIVA	1587				SEGUNDO PERIODO 2018	44
D.S.C	OPERATIVA	10667				SEGUNDO PERIODO 2018	45
D.S.C	OPERATIVA	41118				SEGUNDO PERIODO 2018	46
D.S.C	OPERATIVA	40956				SEGUNDO PERIODO 2018	47
D.S.C	OPERATIVA	7073				SEGUNDO PERIODO 2018	48
D.S.C	OPERATIVA	7656				SEGUNDO PERIODO 2018	49
D.S.C	OPERATIVA	2332				SEGUNDO PERIODO 2018	50

C. JULIO CESAR MEDINA NEVAREZ  
COORDINADOR DE AREA

ING. JORGE MIBAELOPEZ MURO  
TITULAR SALIENTE

Jorge Mibael Lopez Muro  
TITULAR ENTRANTE

006669



H. AYUNTAMIENTO CONSTITUCIONAL DE PUERTO VALLARTA, JALISCO.  
ADMINISTRACIÓN 2015 - 2018

DIRECCION DE SEGURIDAD CIUDADANA  
RECURSOS HUMANOS  
RELACIÓN DE PERSONAL CON DERECHO A VACACIONES PENDIENTES DE DISFRUTAR

Anexo RH-35

HOJA 3 DE 20

PUERTO VALLARTA, JALISCO A 30 DE SEPTIEMBRE DE 2018

UNIDAD ADMINISTRATIVA	NOMINA	NO. DE EMPLEADO	NOMBRE DEL TRABAJADOR	PERIODO		OBSERVACIONES	
				DE	A		
D.S.C	OPERATIVA	4649				SEGUNDO PERIODO 2018	51
D.S.C	OPERATIVA	9208				SEGUNDO PERIODO 2018	52
D.S.C	OPERATIVA	41049				SEGUNDO PERIODO 2018	53
D.S.C	OPERATIVA	5978				SEGUNDO PERIODO 2018	54
D.S.C	OPERATIVA	9478				SEGUNDO PERIODO 2018	55
D.S.C	OPERATIVA	5320				SEGUNDO PERIODO 2018	56
D.S.C	OPERATIVA	10527				SEGUNDO PERIODO 2018	57
D.S.C	OPERATIVA	5680				SEGUNDO PERIODO 2018	58
D.S.C	OPERATIVA	41120				SEGUNDO PERIODO 2018	59
D.S.C	OPERATIVA	9197				SEGUNDO PERIODO 2018	60
D.S.C	OPERATIVA	11577				SEGUNDO PERIODO 2018	61
D.S.C	OPERATIVA	10655				SEGUNDO PERIODO 2018	62
D.S.C	OPERATIVA	9695				SEGUNDO PERIODO 2018	63
D.S.C	OPERATIVA	41122				SEGUNDO PERIODO 2018	64
D.S.C	OPERATIVA	9364				SEGUNDO PERIODO 2018	65
D.S.C	OPERATIVA	11568				SEGUNDO PERIODO 2018	66
D.S.C	OPERATIVA	10386				SEGUNDO PERIODO 2018	67
D.S.C	OPERATIVA	10644				SEGUNDO PERIODO 2018	68
D.S.C	OPERATIVA	11278				SEGUNDO PERIODO 2018	69
D.S.C	OPERATIVA	6753				SEGUNDO PERIODO 2018	70
D.S.C	OPERATIVA	4276				SEGUNDO PERIODO 2018	71
D.S.C	OPERATIVA	4156				SEGUNDO PERIODO 2018	72
D.S.C	OPERATIVA	6056				SEGUNDO PERIODO 2018	73
D.S.C	OPERATIVA	6351				SEGUNDO PERIODO 2018	74
D.S.C	OPERATIVA	41123				SEGUNDO PERIODO 2018	75

C. JULIO CESAR MEDINA NEVAREZ  
COORDINADOR DE AREA

ING. JORGE MISAEL LÓPEZ MURO  
TITULAR SALIENTE

TITULAR ENTRANTE

006670





H. AYUNTAMIENTO CONSTITUCIONAL DE PUERTO VALLARTA, JALISCO.  
ADMINISTRACIÓN 2015 - 2018

DIRECCION DE SEGURIDAD CIUDADANA  
RECURSOS HUMANOS  
RELACIÓN DE PERSONAL CON DERECHO A VACACIONES PENDIENTES DE DISFRUTAR

Anexo RH-35

HOJA 4 DE 20

PUERTO VALLARTA, JALISCO A 30 DE SEPTIEMBRE DE 2018

UNIDAD ADMINISTRATIVA	NOMINA	NO. DE EMPLEADO	NOMBRE DEL TRABAJADOR	PERIODO		OBSERVACIONES	
				DE	A		
D.S.C	OPERATIVA	11586				SEGUNDO PERIODO 2018	76
D.S.C	OPERATIVA	41124				SEGUNDO PERIODO 2018	77
D.S.C	OPERATIVA	41126				SEGUNDO PERIODO 2018	78
D.S.C	OPERATIVA	5998				SEGUNDO PERIODO 2018	79
D.S.C	OPERATIVA	6766				SEGUNDO PERIODO 2018	80
D.S.C	OPERATIVA	7181				SEGUNDO PERIODO 2018	81
D.S.C	OPERATIVA	41127				SEGUNDO PERIODO 2018	82
D.S.C	OPERATIVA	197				SEGUNDO PERIODO 2018	83
D.S.C	OPERATIVA	41128				SEGUNDO PERIODO 2018	84
D.S.C	OPERATIVA	9694				SEGUNDO PERIODO 2018	85
D.S.C	OPERATIVA	11214				SEGUNDO PERIODO 2018	86
D.S.C	OPERATIVA	7060				SEGUNDO PERIODO 2018	87
D.S.C	OPERATIVA	11566				SEGUNDO PERIODO 2018	88
D.S.C	OPERATIVA	41129				SEGUNDO PERIODO 2018	89
D.S.C	OPERATIVA	9167				SEGUNDO PERIODO 2018	90
D.S.C	OPERATIVA	10215				SEGUNDO PERIODO 2018	91
D.S.C	OPERATIVA	41130				SEGUNDO PERIODO 2018	92
D.S.C	OPERATIVA	998				SEGUNDO PERIODO 2018	93
D.S.C	OPERATIVA	6354				SEGUNDO PERIODO 2018	94
D.S.C	OPERATIVA	11597				SEGUNDO PERIODO 2018	95
D.S.C	OPERATIVA	40643				SEGUNDO PERIODO 2018	96
D.S.C	OPERATIVA	7173				SEGUNDO PERIODO 2018	97
D.S.C	OPERATIVA	41131				SEGUNDO PERIODO 2018	98
D.S.C	OPERATIVA	11209				SEGUNDO PERIODO 2018	99
D.S.C	OPERATIVA	5091				SEGUNDO PERIODO 2018	100

C. JULIO CESAR MEDINA NEVAREZ  
COORDINADOR DE AREA

ING. JORGE MISAEL LOPEZ MURO  
TITULAR SALIENTE

TITULAR ENTRANTE

006671



H. AYUNTAMIENTO CONSTITUCIONAL DE PUERTO VALLARTA, JALISCO.  
ADMINISTRACIÓN 2015 - 2018

DIRECCION DE SEGURIDAD CIUDADANA  
RECURSOS HUMANOS  
RELACIÓN DE PERSONAL CON DERECHO A VACACIONES PENDIENTES DE DISFRUTAR

Anexo RH-35

HOJA 5 DE 20

PUERTO VALLARTA, JALISCO A 30 DE SEPTIEMBRE DE 2018

UNIDAD ADMINISTRATIVA	NOMINA	NO. DE EMPLEADO	NOMBRE DEL TRABAJADOR	PERIODO		OBSERVACIONES	
				DE	A		
D.S.C	OPERATIVA	5749				SEGUNDO PERIODO 2018	101
D.S.C	OPERATIVA	40579				SEGUNDO PERIODO 2018	102
D.S.C	OPERATIVA	40992				SEGUNDO PERIODO 2018	103
D.S.C	OPERATIVA	41132				SEGUNDO PERIODO 2018	104
D.S.C	OPERATIVA	9701				SEGUNDO PERIODO 2018	105
D.S.C	OPERATIVA	11599				SEGUNDO PERIODO 2018	106
D.S.C	OPERATIVA	11564				SEGUNDO PERIODO 2018	107
D.S.C	OPERATIVA	41133				SEGUNDO PERIODO 2018	108
D.S.C	OPERATIVA	4177				SEGUNDO PERIODO 2018	109
D.S.C	OPERATIVA	249				SEGUNDO PERIODO 2018	110
D.S.C	OPERATIVA	41134				SEGUNDO PERIODO 2018	111
D.S.C	OPERATIVA	9366				SEGUNDO PERIODO 2018	112
D.S.C	OPERATIVA	41135				SEGUNDO PERIODO 2018	113
D.S.C	OPERATIVA	5901				SEGUNDO PERIODO 2018	114
D.S.C	OPERATIVA	6059				SEGUNDO PERIODO 2018	115
D.S.C	OPERATIVA	9150				SEGUNDO PERIODO 2018	116
D.S.C	OPERATIVA	10538				SEGUNDO PERIODO 2018	117
D.S.C	OPERATIVA	40998				SEGUNDO PERIODO 2018	118
D.S.C	OPERATIVA	2116				SEGUNDO PERIODO 2018	119
D.S.C	OPERATIVA	11563				SEGUNDO PERIODO 2018	120
D.S.C	OPERATIVA	41137				SEGUNDO PERIODO 2018	121
D.S.C	OPERATIVA	9191				SEGUNDO PERIODO 2018	122
D.S.C	OPERATIVA	10673				SEGUNDO PERIODO 2018	123
D.S.C	OPERATIVA	5720				SEGUNDO PERIODO 2018	124
D.S.C	OPERATIVA	11562				SEGUNDO PERIODO 2018	125

C. JULIO CESAR MEDINA NEVAREZ  
COORDINADOR DE AREA

ING. JORGE MISAEL LÓPEZ MURO  
TITULAR SALIENTE

Jorge Misael Lopez Muro  
TITULAR ENTRANTE

006672



H. AYUNTAMIENTO CONSTITUCIONAL DE PUERTO VALLARTA, JALISCO.  
ADMINISTRACIÓN 2015 - 2018

DIRECCION DE SEGURIDAD CIUDADANA  
RECURSOS HUMANOS  
RELACIÓN DE PERSONAL CON DERECHO A VACACIONES PENDIENTES DE DISFRUTAR

Anexo RH-35

HOJA 6 DE 20

PUERTO VALLARTA, JALISCO A 30 DE SEPTIEMBRE DE 2018

UNIDAD ADMINISTRATIVA	NOMINA	NO. DE EMPLEADO	NOMBRE DEL TRABAJADOR	PERIODO		OBSERVACIONES	
				DE	A		
D.S.C	OPERATIVA	8503				SEGUNDO PERIODO 2018	126
D.S.C	OPERATIVA	7611				SEGUNDO PERIODO 2018	127
D.S.C	OPERATIVA	7188				SEGUNDO PERIODO 2018	128
D.S.C	OPERATIVA	11277				SEGUNDO PERIODO 2018	129
D.S.C	OPERATIVA	11262				SEGUNDO PERIODO 2018	130
D.S.C	OPERATIVA	40965				SEGUNDO PERIODO 2018	131
D.S.C	OPERATIVA	10690				SEGUNDO PERIODO 2018	132
D.S.C	OPERATIVA	7355				SEGUNDO PERIODO 2018	133
D.S.C	OPERATIVA	9521				SEGUNDO PERIODO 2018	134
D.S.C	OPERATIVA	9385				SEGUNDO PERIODO 2018	135
D.S.C	OPERATIVA	41070				SEGUNDO PERIODO 2018	136
D.S.C	OPERATIVA	4288				SEGUNDO PERIODO 2018	137
D.S.C	OPERATIVA	10555				SEGUNDO PERIODO 2018	138
D.S.C	OPERATIVA	7507				SEGUNDO PERIODO 2018	139
D.S.C	OPERATIVA	9160				SEGUNDO PERIODO 2018	140
D.S.C	OPERATIVA	9391				SEGUNDO PERIODO 2018	141
D.S.C	OPERATIVA	4218				SEGUNDO PERIODO 2018	142
D.S.C	OPERATIVA	10647				SEGUNDO PERIODO 2018	143
D.S.C	OPERATIVA	7301				SEGUNDO PERIODO 2018	144
D.S.C	OPERATIVA	5605				SEGUNDO PERIODO 2018	145
D.S.C	OPERATIVA	41142				SEGUNDO PERIODO 2018	146
D.S.C	OPERATIVA	9382				SEGUNDO PERIODO 2018	147
D.S.C	OPERATIVA	9455				SEGUNDO PERIODO 2018	148
D.S.C	OPERATIVA	10573				SEGUNDO PERIODO 2018	149
D.S.C	OPERATIVA	7070				SEGUNDO PERIODO 2018	150

C. JULIO CESAR MEDINA NEVAREZ  
COORDINADOR DE AREA

ING. JORGE MISAEL LOPEZ MURO  
TITULAR SALIENTE

TITULAR ENTRANTE

006673



H. AYUNTAMIENTO CONSTITUCIONAL DE PUERTO VALLARTA, JALISCO.  
ADMINISTRACIÓN 2015 - 2018

DIRECCION DE SEGURIDAD CIUDADANA  
RECURSOS HUMANOS  
RELACIÓN DE PERSONAL CON DERECHO A VACACIONES PENDIENTES DE DISFRUTAR

Anexo RH-35

HOJA 7 DE 20

PUERTO VALLARTA, JALISCO A 30 DE SEPTIEMBRE DE 2018

UNIDAD ADMINISTRATIVA	NOMINA	NO. DE EMPLEADO	NOMBRE DEL TRABAJADOR	PERIODO		OBSERVACIONES	
				DE	A		
D.S.C	OPERATIVA	40837				SEGUNDO PERIODO 2018	151
D.S.C	OPERATIVA	4199				SEGUNDO PERIODO 2018	152
D.S.C	OPERATIVA	10530				SEGUNDO PERIODO 2018	153
D.S.C	OPERATIVA	7447				SEGUNDO PERIODO 2018	154
D.S.C	OPERATIVA	41139				SEGUNDO PERIODO 2018	155
D.S.C	OPERATIVA	5332				SEGUNDO PERIODO 2018	156
D.S.C	OPERATIVA	41141				SEGUNDO PERIODO 2018	157
D.S.C	OPERATIVA	10152				SEGUNDO PERIODO 2018	158
D.S.C	OPERATIVA	2149				SEGUNDO PERIODO 2018	159
D.S.C	OPERATIVA	7179				SEGUNDO PERIODO 2018	160
D.S.C	OPERATIVA	11281				SEGUNDO PERIODO 2018	161
D.S.C	OPERATIVA	41143				SEGUNDO PERIODO 2018	162
D.S.C	OPERATIVA	10361				SEGUNDO PERIODO 2018	163
D.S.C	OPERATIVA	40413				SEGUNDO PERIODO 2018	164
D.S.C	OPERATIVA	11285				SEGUNDO PERIODO 2018	165
D.S.C	OPERATIVA	10545				SEGUNDO PERIODO 2018	166
D.S.C	OPERATIVA	4209				SEGUNDO PERIODO 2018	167
D.S.C	OPERATIVA	8419				SEGUNDO PERIODO 2018	168
D.S.C	OPERATIVA	2393				SEGUNDO PERIODO 2018	169
D.S.C	OPERATIVA	11212				SEGUNDO PERIODO 2018	170
D.S.C	OPERATIVA	4810				SEGUNDO PERIODO 2018	171
D.S.C	OPERATIVA	40785				SEGUNDO PERIODO 2018	172
D.S.C	OPERATIVA	41146				SEGUNDO PERIODO 2018	173
D.S.C	OPERATIVA	9390				SEGUNDO PERIODO 2018	174
D.S.C	OPERATIVA	10385				SEGUNDO PERIODO 2018	175

C. JULIO CESAR MEDINA NEVAREZ  
COORDINADOR DE AREA

ING. JORGE MISAEL LOPEZ MURO  
TITULAR SALIENTE

Jorge Misael Lopez Muro  
TITULAR ENTRANTE

006674



H. AYUNTAMIENTO CONSTITUCIONAL DE PUERTO VALLARTA, JALISCO.  
ADMINISTRACIÓN 2015 - 2018

DIRECCION DE SEGURIDAD CIUDADANA  
RECURSOS HUMANOS  
RELACIÓN DE PERSONAL CON DERECHO A VACACIONES PENDIENTES DE DISFRUTAR

Anexo RH-35

HOJA 8 DE 20

PUERTO VALLARTA, JALISCO A 30 DE SEPTIEMBRE DE 2018

UNIDAD ADMINISTRATIVA	NOMINA	NO. DE EMPLEADO	NOMBRE DEL TRABAJADOR	PERIODO		OBSERVACIONES
				DE	A	
D.S.C	OPERATIVA	11290		SEGUNDO PERIODO 2018	176	
D.S.C	OPERATIVA	5752		SEGUNDO PERIODO 2018	177	
D.S.C	OPERATIVA	198		SEGUNDO PERIODO 2018	178	
D.S.C	OPERATIVA	40962		SEGUNDO PERIODO 2018	179	
D.S.C	OPERATIVA	4932		SEGUNDO PERIODO 2018	180	
D.S.C	OPERATIVA	7056		SEGUNDO PERIODO 2018	181	
D.S.C	OPERATIVA	11621		SEGUNDO PERIODO 2018	182	
D.S.C	OPERATIVA	41145		SEGUNDO PERIODO 2018	183	
D.S.C	OPERATIVA	6805		SEGUNDO PERIODO 2018	184	
D.S.C	OPERATIVA	11602		SEGUNDO PERIODO 2018	185	
D.S.C	OPERATIVA	5546		SEGUNDO PERIODO 2018	186	
D.S.C	OPERATIVA	41148		SEGUNDO PERIODO 2018	187	
D.S.C	OPERATIVA	11592		SEGUNDO PERIODO 2018	188	
D.S.C	OPERATIVA	7072		SEGUNDO PERIODO 2018	189	
D.S.C	OPERATIVA	10567		SEGUNDO PERIODO 2018	190	
D.S.C	OPERATIVA	9192		SEGUNDO PERIODO 2018	191	
D.S.C	OPERATIVA	7339		SEGUNDO PERIODO 2018	192	
D.S.C	OPERATIVA	10772		SEGUNDO PERIODO 2018	193	
D.S.C	OPERATIVA	9453		SEGUNDO PERIODO 2018	194	
D.S.C	OPERATIVA	10298		SEGUNDO PERIODO 2018	195	
D.S.C	OPERATIVA	11243		SEGUNDO PERIODO 2018	196	
D.S.C	OPERATIVA	6744		SEGUNDO PERIODO 2018	197	
D.S.C	OPERATIVA	41000		SEGUNDO PERIODO 2018	198	
D.S.C	OPERATIVA	6680		SEGUNDO PERIODO 2018	199	
D.S.C	OPERATIVA	8266		SEGUNDO PERIODO 2018	200	

C. JULIO CESAR MEDINA NEVAREZ  
COORDINADOR DE AREA

ING. JORGE MISAEL LOPEZ MURO  
TITULAR SALIENTE

TITULAR ENTRANTE

006675



H. AYUNTAMIENTO CONSTITUCIONAL DE PUERTO VALLARTA, JALISCO.  
ADMINISTRACIÓN 2015 - 2018

DIRECCION DE SEGURIDAD CIUDADANA  
RECURSOS HUMANOS  
RELACIÓN DE PERSONAL CON DERECHO A VACACIONES PENDIENTES DE DISFRUTAR

Anexo RH-35

HOJA 9 DE 20

PUERTO VALLARTA, JALISCO A 30 DE SEPTIEMBRE DE 2018

UNIDAD ADMINISTRATIVA	NOMINA	NO. DE EMPLEADO	NOMBRE DEL TRABAJADOR	PERIODO		OBSERVACIONES	
				DE	A		
D.S.C	OPERATIVA	8445				SEGUNDO PERIODO 2018	201
D.S.C	OPERATIVA	10705				SEGUNDO PERIODO 2018	202
D.S.C	OPERATIVA	9467				SEGUNDO PERIODO 2018	203
D.S.C	OPERATIVA	11560				SEGUNDO PERIODO 2018	204
D.S.C	OPERATIVA	994				SEGUNDO PERIODO 2018	205
D.S.C	OPERATIVA	5897				SEGUNDO PERIODO 2018	206
D.S.C	OPERATIVA	7265				SEGUNDO PERIODO 2018	207
D.S.C	OPERATIVA	8426				SEGUNDO PERIODO 2018	208
D.S.C	OPERATIVA	5738				SEGUNDO PERIODO 2018	209
D.S.C	OPERATIVA	9460				SEGUNDO PERIODO 2018	210
D.S.C	OPERATIVA	2493				SEGUNDO PERIODO 2018	211
D.S.C	OPERATIVA	7357				SEGUNDO PERIODO 2018	212
D.S.C	OPERATIVA	41152				SEGUNDO PERIODO 2018	213
D.S.C	OPERATIVA	10534				SEGUNDO PERIODO 2018	214
D.S.C	OPERATIVA	40966				SEGUNDO PERIODO 2018	215
D.S.C	OPERATIVA	10539				SEGUNDO PERIODO 2018	216
D.S.C	OPERATIVA	11596				SEGUNDO PERIODO 2018	217
D.S.C	OPERATIVA	9360				SEGUNDO PERIODO 2018	218
D.S.C	OPERATIVA	7501				SEGUNDO PERIODO 2018	219
D.S.C	OPERATIVA	10191				SEGUNDO PERIODO 2018	220
D.S.C	OPERATIVA	7335				SEGUNDO PERIODO 2018	221
D.S.C	OPERATIVA	40939				SEGUNDO PERIODO 2018	222
D.S.C	OPERATIVA	10642				SEGUNDO PERIODO 2018	223
D.S.C	OPERATIVA	41153				SEGUNDO PERIODO 2018	224
D.S.C	OPERATIVA	11584				SEGUNDO PERIODO 2018	225

C. JULIO CESAR MEDINA NEVAREZ  
COORDINADOR DE AREA

ING. JORGE MISAEL LOPEZ MURO  
TITULAR SALIENTE

Jorge Misael Lopez Muro  
TITULAR ENTRANTE

006676



H. AYUNTAMIENTO CONSTITUCIONAL DE PUERTO VALLARTA, JALISCO.  
ADMINISTRACIÓN 2015 - 2018

DIRECCION DE SEGURIDAD CIUDADANA  
RECURSOS HUMANOS  
RELACIÓN DE PERSONAL CON DERECHO A VACACIONES PENDIENTES DE DISFRUTAR

Anexo RH-35

HOJA 10 DE 20

PUERTO VALLARTA, JALISCO A 30 DE SEPTIEMBRE DE 2018

UNIDAD ADMINISTRATIVA	NOMINA	NO. DE EMPLEADO	NOMBRE DEL TRABAJADOR	PERIODO		OBSERVACIONES	
				DE	A		
D.S.C	OPERATIVA	10575				SEGUNDO PERIODO 2018	226
D.S.C	OPERATIVA	11246				SEGUNDO PERIODO 2018	227
D.S.C	OPERATIVA	7607				SEGUNDO PERIODO 2018	228
D.S.C	OPERATIVA	11559				SEGUNDO PERIODO 2018	229
D.S.C	OPERATIVA	9463				SEGUNDO PERIODO 2018	230
D.S.C	OPERATIVA	5979				SEGUNDO PERIODO 2018	231
D.S.C	OPERATIVA	9698				SEGUNDO PERIODO 2018	232
D.S.C	OPERATIVA	10359				SEGUNDO PERIODO 2018	233
D.S.C	OPERATIVA	11590				SEGUNDO PERIODO 2018	234
D.S.C	OPERATIVA	41154				SEGUNDO PERIODO 2018	235
D.S.C	OPERATIVA	11280				SEGUNDO PERIODO 2018	236
D.S.C	OPERATIVA	8556				SEGUNDO PERIODO 2018	237
D.S.C	OPERATIVA	11617				SEGUNDO PERIODO 2018	238
D.S.C	OPERATIVA	11593				SEGUNDO PERIODO 2018	239
D.S.C	OPERATIVA	10529				SEGUNDO PERIODO 2018	240
D.S.C	OPERATIVA	10454				SEGUNDO PERIODO 2018	241
D.S.C	OPERATIVA	6272				SEGUNDO PERIODO 2018	242
D.S.C	OPERATIVA	2400				SEGUNDO PERIODO 2018	243
D.S.C	OPERATIVA	892				SEGUNDO PERIODO 2018	244
D.S.C	OPERATIVA	7334				SEGUNDO PERIODO 2018	245
D.S.C	OPERATIVA	7587				SEGUNDO PERIODO 2018	246
D.S.C	OPERATIVA	9447				SEGUNDO PERIODO 2018	247
D.S.C	OPERATIVA	41034				SEGUNDO PERIODO 2018	248
D.S.C	OPERATIVA	9295				SEGUNDO PERIODO 2018	249
D.S.C	OPERATIVA	4709				SEGUNDO PERIODO 2018	250

C. JULIO CESAR MEDINA NEVAREZ  
COORDINADOR DE AREA

ING. JORGE MISAEL LOPEZ MURO  
TITULAR SALIENTE

Jorge Misael Lopez Muro  
TITULAR ENTRANTE

006677



H. AYUNTAMIENTO CONSTITUCIONAL DE PUERTO VALLARTA, JALISCO.  
ADMINISTRACIÓN 2015 - 2018

DIRECCION DE SEGURIDAD CIUDADANA  
RECURSOS HUMANOS  
RELACION DE PERSONAL CON DERECHO A VACACIONES PENDIENTES DE DISFRUTAR

Anexo RH-35

HOJA 11 DE 20

PUERTO VALLARTA, JALISCO A 30 DE SEPTIEMBRE DE 2018

UNIDAD ADMINISTRATIVA	NOMINA	NO. DE EMPLEADO	NOMBRE DEL TRABAJADOR	PERIODO		OBSERVACIONES	
				DE	A		
D.S.C	OPERATIVA	2126				SEGUNDO PERIODO 2018	251
D.S.C	OPERATIVA	4181				SEGUNDO PERIODO 2018	252
D.S.C	OPERATIVA	11258				SEGUNDO PERIODO 2018	253
D.S.C	OPERATIVA	7533				SEGUNDO PERIODO 2018	254
D.S.C	OPERATIVA	6817				SEGUNDO PERIODO 2018	255
D.S.C	OPERATIVA	5601				SEGUNDO PERIODO 2018	256
D.S.C	OPERATIVA	2687				SEGUNDO PERIODO 2018	257
D.S.C	OPERATIVA	10974				SEGUNDO PERIODO 2018	258
D.S.C	OPERATIVA	9513				SEGUNDO PERIODO 2018	259
D.S.C	OPERATIVA	7166				SEGUNDO PERIODO 2018	260
D.S.C	OPERATIVA	7261				SEGUNDO PERIODO 2018	261
D.S.C	OPERATIVA	7606				SEGUNDO PERIODO 2018	262
D.S.C	OPERATIVA	6765				SEGUNDO PERIODO 2018	263
D.S.C	OPERATIVA	5325				SEGUNDO PERIODO 2018	264
D.S.C	OPERATIVA	956				SEGUNDO PERIODO 2018	265
D.S.C	OPERATIVA	4249				SEGUNDO PERIODO 2018	266
D.S.C	OPERATIVA	10136				SEGUNDO PERIODO 2018	267
D.S.C	OPERATIVA	10357				SEGUNDO PERIODO 2018	268
D.S.C	OPERATIVA	9275				SEGUNDO PERIODO 2018	269
D.S.C	OPERATIVA	11616				SEGUNDO PERIODO 2018	270
D.S.C	OPERATIVA	9371				SEGUNDO PERIODO 2018	271
D.S.C	OPERATIVA	10689				SEGUNDO PERIODO 2018	272
D.S.C	OPERATIVA	40993				SEGUNDO PERIODO 2018	273
D.S.C	OPERATIVA	11589				SEGUNDO PERIODO 2018	274
D.S.C	OPERATIVA	40960				SEGUNDO PERIODO 2018	275

C. JULIO CESAR MEDINA NEVAREZ  
COORDINADOR DE AREA

ING. JORGE MISAEL LOPEZ MURO  
TITULAR SALIENTE

Jorge Misael Lopez Muro  
TITULAR ENTRANTE

006678





H. AYUNTAMIENTO CONSTITUCIONAL DE PUERTO VALLARTA, JALISCO.  
ADMINISTRACIÓN 2015 - 2018

DIRECCION DE SEGURIDAD CIUDADANA  
RECURSOS HUMANOS  
RELACIÓN DE PERSONAL CON DERECHO A VACACIONES PENDIENTES DE DISFRUTAR

Anexo RH-35

HOJA 12 DE 20

PUERTO VALLARTA, JALISCO A 30 DE SEPTIEMBRE DE 2018

UNIDAD ADMINISTRATIVA	NOMINA	NO. DE EMPLEADO	NOMBRE DEL TRABAJADOR	PERIODO		OBSERVACIONES	
				DE	A		
D.S.C	OPERATIVA	9169				SEGUNDO PERIODO 2018	276
D.S.C	OPERATIVA	11291				SEGUNDO PERIODO 2018	277
D.S.C	OPERATIVA	9594				SEGUNDO PERIODO 2018	278
D.S.C	OPERATIVA	11210				SEGUNDO PERIODO 2018	279
D.S.C	OPERATIVA	9539				SEGUNDO PERIODO 2018	280
D.S.C	OPERATIVA	40942				SEGUNDO PERIODO 2018	281
D.S.C	OPERATIVA	41157				SEGUNDO PERIODO 2018	282
D.S.C	OPERATIVA	977				SEGUNDO PERIODO 2018	283
D.S.C	OPERATIVA	40943				SEGUNDO PERIODO 2018	284
D.S.C	OPERATIVA	40818				SEGUNDO PERIODO 2018	285
D.S.C	OPERATIVA	9190				SEGUNDO PERIODO 2018	286
D.S.C	OPERATIVA	10676				SEGUNDO PERIODO 2018	287
D.S.C	OPERATIVA	9691				SEGUNDO PERIODO 2018	288
D.S.C	OPERATIVA	41159				SEGUNDO PERIODO 2018	289
D.S.C	OPERATIVA	7457				SEGUNDO PERIODO 2018	290
D.S.C	OPERATIVA	41047				SEGUNDO PERIODO 2018	291
D.S.C	OPERATIVA	9388				SEGUNDO PERIODO 2018	292
D.S.C	OPERATIVA	9380				SEGUNDO PERIODO 2018	293
D.S.C	OPERATIVA	9684				SEGUNDO PERIODO 2018	294
D.S.C	OPERATIVA	7535				SEGUNDO PERIODO 2018	295
D.S.C	OPERATIVA	9195				SEGUNDO PERIODO 2018	296
D.S.C	OPERATIVA	10189				SEGUNDO PERIODO 2018	297
D.S.C	OPERATIVA	11557				SEGUNDO PERIODO 2018	298
D.S.C	OPERATIVA	9154				SEGUNDO PERIODO 2018	299
D.S.C	OPERATIVA	6061				SEGUNDO PERIODO 2018	300

C. JULIO CESAR MEDINA NEVAREZ  
COORDINADOR DE AREA

ING. JORGE MISAEL LOPEZ MURO  
TITULAR SALIENTE

JORGE MISAEL LOPEZ MURO  
TITULAR ENTRANTE

006679



H. AYUNTAMIENTO CONSTITUCIONAL DE PUERTO VALLARTA, JALISCO.  
ADMINISTRACIÓN 2015 - 2018

DIRECCION DE SEGURIDAD CIUDADANA  
RECURSOS HUMANOS  
RELACIÓN DE PERSONAL CON DERECHO A VACACIONES PENDIENTES DE DISFRUTAR

Anexo RH-35

HOJA 13 DE 20

PUERTO VALLARTA, JALISCO A 30 DE SEPTIEMBRE DE 2018

UNIDAD ADMINISTRATIVA	NOMINA	NO. DE EMPLEADO	NOMBRE DEL TRABAJADOR	PERIODO		OBSERVACIONES
				DE	A	
D.S.C	OPERATIVA	41015		SEGUNDO PERIODO 2018	301	
D.S.C	OPERATIVA	41016		SEGUNDO PERIODO 2018	302	
D.S.C	OPERATIVA	7657		SEGUNDO PERIODO 2018	303	
D.S.C	OPERATIVA	6337		SEGUNDO PERIODO 2018	304	
D.S.C	OPERATIVA	4735		SEGUNDO PERIODO 2018	305	
D.S.C	OPERATIVA	10172		SEGUNDO PERIODO 2018	306	
D.S.C	OPERATIVA	11251		SEGUNDO PERIODO 2018	307	
D.S.C	OPERATIVA	6275		SEGUNDO PERIODO 2018	308	
D.S.C	OPERATIVA	2137		SEGUNDO PERIODO 2018	309	
D.S.C	OPERATIVA	9445		SEGUNDO PERIODO 2018	310	
D.S.C	OPERATIVA	5841		SEGUNDO PERIODO 2018	311	
D.S.C	OPERATIVA	10188		SEGUNDO PERIODO 2018	312	
D.S.C	OPERATIVA	10195		SEGUNDO PERIODO 2018	313	
D.S.C	OPERATIVA	11607		SEGUNDO PERIODO 2018	314	
D.S.C	OPERATIVA	11255		SEGUNDO PERIODO 2018	315	
D.S.C	OPERATIVA	41011		SEGUNDO PERIODO 2018	316	
D.S.C	OPERATIVA	11245		SEGUNDO PERIODO 2018	317	
D.S.C	OPERATIVA	968		SEGUNDO PERIODO 2018	318	
D.S.C	OPERATIVA	11279		SEGUNDO PERIODO 2018	319	
D.S.C	OPERATIVA	6086		SEGUNDO PERIODO 2018	320	
D.S.C	OPERATIVA	41071		SEGUNDO PERIODO 2018	321	
D.S.C	OPERATIVA	11605		SEGUNDO PERIODO 2018	322	
D.S.C	OPERATIVA	6685		SEGUNDO PERIODO 2018	323	
D.S.C	OPERATIVA	6761		SEGUNDO PERIODO 2018	324	
D.S.C	OPERATIVA	11611		SEGUNDO PERIODO 2018	325	

C. JULIO CESAR MEDINA NEVAREZ  
COORDINADOR DE AREA

ING. JORGE MISAEL LOPEZ MURO  
TITULAR SALIENTE

Jorge Misael Lopez Muro  
TITULAR ENTRANTE

006680



H. AYUNTAMIENTO CONSTITUCIONAL DE PUERTO VALLARTA, JALISCO.  
ADMINISTRACIÓN 2015 - 2018

DIRECCION DE SEGURIDAD CIUDADANA  
RECURSOS HUMANOS  
RELACIÓN DE PERSONAL CON DERECHO A VACACIONES PENDIENTES DE DISFRUTAR

Anexo RH-35

HOJA 14 DE 20

PUERTO VALLARTA, JALISCO A 30 DE SEPTIEMBRE DE 2018

UNIDAD ADMINISTRATIVA	NOMINA	NO. DE EMPLEADO	NOMBRE DEL TRABAJADOR	PERIODO		OBSERVACIONES
				DE	A	
D.S.C	OPERATIVA	6703			SEGUNDO PERIODO 2018	326
D.S.C	OPERATIVA	6339			SEGUNDO PERIODO 2018	327
D.S.C	OPERATIVA	291			SEGUNDO PERIODO 2018	328
D.S.C	OPERATIVA	10669			SEGUNDO PERIODO 2018	329
D.S.C	OPERATIVA	11274			SEGUNDO PERIODO 2018	330
D.S.C	OPERATIVA	10171			SEGUNDO PERIODO 2018	331
D.S.C	OPERATIVA	6023			SEGUNDO PERIODO 2018	332
D.S.C	OPERATIVA	41163			SEGUNDO PERIODO 2018	333
D.S.C	OPERATIVA	41162			SEGUNDO PERIODO 2018	334
D.S.C	OPERATIVA	6536			SEGUNDO PERIODO 2018	335
D.S.C	OPERATIVA	9381			SEGUNDO PERIODO 2018	336
D.S.C	OPERATIVA	41164			SEGUNDO PERIODO 2018	337
D.S.C	OPERATIVA	10583			SEGUNDO PERIODO 2018	338
D.S.C	OPERATIVA	40928			SEGUNDO PERIODO 2018	339
D.S.C	OPERATIVA	5755			SEGUNDO PERIODO 2018	340
D.S.C	OPERATIVA	10548			SEGUNDO PERIODO 2018	341
D.S.C	OPERATIVA	11595			SEGUNDO PERIODO 2018	342
D.S.C	OPERATIVA	11261			SEGUNDO PERIODO 2018	343
D.S.C	OPERATIVA	9704			SEGUNDO PERIODO 2018	344
D.S.C	OPERATIVA	41166			SEGUNDO PERIODO 2018	345
D.S.C	OPERATIVA	8504			SEGUNDO PERIODO 2018	346
D.S.C	OPERATIVA	999			SEGUNDO PERIODO 2018	347
D.S.C	OPERATIVA	9196			SEGUNDO PERIODO 2018	348
D.S.C	OPERATIVA	11558			SEGUNDO PERIODO 2018	349
D.S.C	OPERATIVA	9355			SEGUNDO PERIODO 2018	350

C. JULIO CESAR MEDINA NEVAREZ  
COORDINADOR DE AREA

ING. JORGE MISAEL LOPEZ MURO  
TITULAR SALIENTE

Jorge Misael Lopez Muro  
TITULAR ENTRANTE

006681



H. AYUNTAMIENTO CONSTITUCIONAL DE PUERTO VALLARTA, JALISCO.  
ADMINISTRACIÓN 2015 - 2018

DIRECCION DE SEGURIDAD CIUDADANA  
RECURSOS HUMANOS  
RELACIÓN DE PERSONAL CON DERECHO A VACACIONES PENDIENTES DE DISFRUTAR

Anexo RH-35

HOJA 15 DE 20

PUERTO VALLARTA, JALISCO A 30 DE SEPTIEMBRE DE 2018

UNIDAD ADMINISTRATIVA	NOMINA	NO. DE EMPLEADO	NOMBRE DEL TRABAJADOR	PERIODO		OBSERVACIONES	
				DE	A		
D.S.C	OPERATIVA	10348				SEGUNDO PERIODO 2018	351
D.S.C	OPERATIVA	9522				SEGUNDO PERIODO 2018	352
D.S.C	OPERATIVA	6338				SEGUNDO PERIODO 2018	353
D.S.C	OPERATIVA	41167				SEGUNDO PERIODO 2018	354
D.S.C	OPERATIVA	11289				SEGUNDO PERIODO 2018	355
D.S.C	OPERATIVA	10455				SEGUNDO PERIODO 2018	356
D.S.C	OPERATIVA	9449				SEGUNDO PERIODO 2018	357
D.S.C	OPERATIVA	10181				SEGUNDO PERIODO 2018	358
D.S.C	OPERATIVA	11079				SEGUNDO PERIODO 2018	359
D.S.C	OPERATIVA	11614				SEGUNDO PERIODO 2018	360
D.S.C	OPERATIVA	10184				SEGUNDO PERIODO 2018	361
D.S.C	OPERATIVA	10290				SEGUNDO PERIODO 2018	362
D.S.C	OPERATIVA	9359				SEGUNDO PERIODO 2018	363
D.S.C	OPERATIVA	10649				SEGUNDO PERIODO 2018	364
D.S.C	OPERATIVA	40955				SEGUNDO PERIODO 2018	365
D.S.C	OPERATIVA	9194				SEGUNDO PERIODO 2018	366
D.S.C	OPERATIVA	11254				SEGUNDO PERIODO 2018	367
D.S.C	OPERATIVA	11556				SEGUNDO PERIODO 2018	368
D.S.C	OPERATIVA	11293				SEGUNDO PERIODO 2018	369
D.S.C	OPERATIVA	41168				SEGUNDO PERIODO 2018	370
D.S.C	OPERATIVA	9488				SEGUNDO PERIODO 2018	371
D.S.C	OPERATIVA	10358				SEGUNDO PERIODO 2018	372
D.S.C	OPERATIVA	41004				SEGUNDO PERIODO 2018	373
D.S.C	OPERATIVA	9493				SEGUNDO PERIODO 2018	374
D.S.C	OPERATIVA	8629				SEGUNDO PERIODO 2018	375

C. JULIO CESAR MEDINA NEVAREZ  
COORDINADOR DE AREA

ING. JORGE MISAEL LOPEZ MURO  
TITULAR SALIENTE

TITULAR ENTRANTE

006682



H. AYUNTAMIENTO CONSTITUCIONAL DE PUERTO VALLARTA, JALISCO.  
ADMINISTRACIÓN 2015 - 2018

DIRECCION DE SEGURIDAD CIUDADANA  
RECURSOS HUMANOS  
RELACIÓN DE PERSONAL CON DERECHO A VACACIONES PENDIENTES DE DISFRUTAR

Anexo RH-35

HOJA 16 DE 20

PUERTO VALLARTA, JALISCO A 30 DE SEPTIEMBRE DE 2018

UNIDAD ADMINISTRATIVA	NOMINA	NO. DE EMPLEADO	NOMBRE DEL TRABAJADOR	PERIODO		OBSERVACIONES
				DE	A	
D.S.C	OPERATIVA	9367		SEGUNDO PERIODO 2018	376	
D.S.C	OPERATIVA	7358		SEGUNDO PERIODO 2018	377	
D.S.C	OPERATIVA	6767		SEGUNDO PERIODO 2018	378	
D.S.C	OPERATIVA	9205		SEGUNDO PERIODO 2018	379	
D.S.C	OPERATIVA	41169		SEGUNDO PERIODO 2018	380	
D.S.C	OPERATIVA	7264		SEGUNDO PERIODO 2018	381	
D.S.C	OPERATIVA	11072		SEGUNDO PERIODO 2018	382	
D.S.C	OPERATIVA	1085		SEGUNDO PERIODO 2018	383	
D.S.C	OPERATIVA	9156		SEGUNDO PERIODO 2018	384	
D.S.C	OPERATIVA	6102		SEGUNDO PERIODO 2018	385	
D.S.C	OPERATIVA	7568		SEGUNDO PERIODO 2018	386	
D.S.C	OPERATIVA	11206		SEGUNDO PERIODO 2018	387	
D.S.C	OPERATIVA	10553		SEGUNDO PERIODO 2018	388	
D.S.C	OPERATIVA	11253		SEGUNDO PERIODO 2018	389	
D.S.C	OPERATIVA	41170		SEGUNDO PERIODO 2018	390	
D.S.C	OPERATIVA	4714		SEGUNDO PERIODO 2018	391	
D.S.C	OPERATIVA	11604		SEGUNDO PERIODO 2018	392	
D.S.C	OPERATIVA	9376		SEGUNDO PERIODO 2018	393	
D.S.C	OPERATIVA	9369		SEGUNDO PERIODO 2018	394	
D.S.C	OPERATIVA	41172		SEGUNDO PERIODO 2018	395	
D.S.C	OPERATIVA	11609		SEGUNDO PERIODO 2018	396	
D.S.C	OPERATIVA	6117		SEGUNDO PERIODO 2018	397	
D.S.C	OPERATIVA	7079		SEGUNDO PERIODO 2018	398	
D.S.C	OPERATIVA	5719		SEGUNDO PERIODO 2018	399	
D.S.C	OPERATIVA	11603		SEGUNDO PERIODO 2018	400	

006683

C. JULIO CESAR MEDINA NEVAREZ  
COORDINADOR DE AREA

ING. JORGE MISAEL LOPEZ MURO  
TITULAR SALIENTE

Jorge Misael Lopez Muro  
TITULAR ENTRANTE



H. AYUNTAMIENTO CONSTITUCIONAL DE PUERTO VALLARTA, JALISCO.  
ADMINISTRACIÓN 2015 - 2018

DIRECCION DE SEGURIDAD CIUDADANA  
RECURSOS HUMANOS  
RELACIÓN DE PERSONAL CON DERECHO A VACACIONES PENDIENTES DE DISFRUTAR

Anexo RH-35

HOJA 17 DE 20

PUERTO VALLARTA, JALISCO A 30 DE SEPTIEMBRE DE 2018

UNIDAD ADMINISTRATIVA	NOMINA	NO. DE EMPLEADO	NOMBRE DEL TRABAJADOR	PERIODO		OBSERVACIONES
				DE	A	
D.S.C	OPERATIVA	10196		SEGUNDO PERIODO 2018	401	
D.S.C	OPERATIVA	11601		SEGUNDO PERIODO 2018	402	
D.S.C	OPERATIVA	9188		SEGUNDO PERIODO 2018	403	
D.S.C	OPERATIVA	11276		SEGUNDO PERIODO 2018	404	
D.S.C	OPERATIVA	41173		SEGUNDO PERIODO 2018	405	
D.S.C	OPERATIVA	6022		SEGUNDO PERIODO 2018	406	
D.S.C	OPERATIVA	5757		SEGUNDO PERIODO 2018	407	
D.S.C	OPERATIVA	10570		SEGUNDO PERIODO 2018	408	
D.S.C	OPERATIVA	10646		SEGUNDO PERIODO 2018	409	
D.S.C	OPERATIVA	10973		SEGUNDO PERIODO 2018	410	
D.S.C	OPERATIVA	9365		SEGUNDO PERIODO 2018	411	
D.S.C	OPERATIVA	1883		SEGUNDO PERIODO 2018	412	
D.S.C	OPERATIVA	7401		SEGUNDO PERIODO 2018	413	
D.S.C	OPERATIVA	8538		SEGUNDO PERIODO 2018	414	
D.S.C	OPERATIVA	901		SEGUNDO PERIODO 2018	415	
D.S.C	OPERATIVA	41046		SEGUNDO PERIODO 2018	416	
D.S.C	OPERATIVA	9707		SEGUNDO PERIODO 2018	417	
D.S.C	OPERATIVA	9152		SEGUNDO PERIODO 2018	418	
D.S.C	OPERATIVA	41176		SEGUNDO PERIODO 2018	419	
D.S.C	OPERATIVA	7170		SEGUNDO PERIODO 2018	420	
D.S.C	OPERATIVA	10975		SEGUNDO PERIODO 2018	421	
D.S.C	OPERATIVA	10175		SEGUNDO PERIODO 2018	422	
D.S.C	OPERATIVA	10546		SEGUNDO PERIODO 2018	423	
D.S.C	OPERATIVA	11600		SEGUNDO PERIODO 2018	424	
D.S.C	OPERATIVA	10183		SEGUNDO PERIODO 2018	425	

006684

C. JULIO CESAR MEDINA NEVAREZ  
COORDINADOR DE AREA

ING. JORGE MIGUEL LOPEZ MURO  
TITULAR SALIENTE

Jorge Miguel Lopez Muro  
TITULAR ENTRANTE



H. AYUNTAMIENTO CONSTITUCIONAL DE PUERTO VALLARTA, JALISCO.  
ADMINISTRACIÓN 2015 - 2018

DIRECCION DE SEGURIDAD CIUDADANA  
RECURSOS HUMANOS  
RELACIÓN DE PERSONAL CON DERECHO A VACACIONES PENDIENTES DE DISFRUTAR

Anexo RH-35

HOJA 18 DE 20

PUERTO VALLARTA, JALISCO A 30 DE SEPTIEMBRE DE 2018

UNIDAD ADMINISTRATIVA	NOMINA	NO. DE EMPLEADO	NOMBRE DEL TRABAJADOR	PERIODO		OBSERVACIONES	
				DE	A		
D.S.C	OPERATIVA	9532				SEGUNDO PERIODO 2018	426
D.S.C	OPERATIVA	11250				SEGUNDO PERIODO 2018	427
D.S.C	OPERATIVA	10688				SEGUNDO PERIODO 2018	428
D.S.C	OPERATIVA	6163				SEGUNDO PERIODO 2018	429
D.S.C	OPERATIVA	7661				SEGUNDO PERIODO 2018	430
D.S.C	OPERATIVA	9683				SEGUNDO PERIODO 2018	431
D.S.C	OPERATIVA	41177				SEGUNDO PERIODO 2018	432
D.S.C	OPERATIVA	9700				SEGUNDO PERIODO 2018	433
D.S.C	OPERATIVA	9689				SEGUNDO PERIODO 2018	434
D.S.C	OPERATIVA	40901				SEGUNDO PERIODO 2018	435
D.S.C	OPERATIVA	997				SEGUNDO PERIODO 2018	436
D.S.C	OPERATIVA	41179				SEGUNDO PERIODO 2018	437
D.S.C	OPERATIVA	7407				SEGUNDO PERIODO 2018	438
D.S.C	OPERATIVA	9686				SEGUNDO PERIODO 2018	439
D.S.C	ADMINISTRATIVA	8284	JIMENEZ AVALOS ROSA ERIKA			SEGUNDO PERIODO 2018	440
D.S.C	ADMINISTRATIVA	7588	JOYA HERNANDEZ CRISTINA			SEGUNDO PERIODO 2018	441
D.S.C	ADMINISTRATIVA	7109	MEDINA RAMIREZ SANDRA JUDITH			SEGUNDO PERIODO 2018	442
D.S.C	ADMINISTRATIVA	7589	OLMEDO TOSTADO LAURA			SEGUNDO PERIODO 2018	443
D.S.C	ADMINISTRATIVA	8383	PEREZ WHIJARES FEDERICO HUMBERTO			SEGUNDO PERIODO 2018	444
D.S.C	ADMINISTRATIVA	7442	ALTAMIRANO LOPEZ SALVADOR			SEGUNDO PERIODO 2018	445
D.S.C	ADMINISTRATIVA	9666	PALOMERA MARTINEZ CLAUDIA REFUGIO			SEGUNDO PERIODO 2018	446
D.S.C	ADMINISTRATIVA	10148	SOTO MEDINA ESPERANZA			SEGUNDO PERIODO 2018	447
D.S.C	ADMINISTRATIVA	9670	TAPIA BERNAL FRANCISCO			SEGUNDO PERIODO 2018	448
D.S.C	ADMINISTRATIVA	9671	TOLEDO MEZA ANTONIO			SEGUNDO PERIODO 2018	449
D.S.C	ADMINISTRATIVA	7574	URIBE SANTANA MARIA OYUKI			SEGUNDO PERIODO 2018	450

C. JULIO CESAR MEDINA NEVAREZ  
COORDINADOR DE AREA

ING. JORGE MISAEL LOPEZ MURO  
TITULAR SALIENTE

Jorge M. Lopez Muro  
TITULAR ENTRANTE

006685



H. AYUNTAMIENTO CONSTITUCIONAL DE PUERTO VALLARTA, JALISCO.  
ADMINISTRACIÓN 2015 - 2018

DIRECCION DE SEGURIDAD CIUDADANA  
RECURSOS HUMANOS  
RELACIÓN DE PERSONAL CON DERECHO A VACACIONES PENDIENTES DE DISFRUTAR

Anexo RH-35

HOJA 19 DE 20

PUERTO VALLARTA, JALISCO A 30 DE SEPTIEMBRE DE 2018

UNIDAD ADMINISTRATIVA	NOMINA	NO. DE EMPLEADO	NOMBRE DEL TRABAJADOR	PERIODO		OBSERVACIONES
				DE	A	
D.S.C	ADMINISTRATIVA	6232	WOLBURG MELCHOR XOCHITL	SEGUNDO PERIODO 2018	451	
D.S.C	ADMINISTRATIVA	6775	BARRERA MARTINEZ BELEN	SEGUNDO PERIODO 2018	452	
D.S.C	ADMINISTRATIVA	9855	CAMBERO PEREZ ARATH CUITLAHUAC	SEGUNDO PERIODO 2018	453	
D.S.C	ADMINISTRATIVA	4832	CHAVEZ CRUZ MANUEL	SEGUNDO PERIODO 2018	454	
D.S.C	ADMINISTRATIVA	8507	CRUZ CRUZ ALEJANDRO	SEGUNDO PERIODO 2018	455	
D.S.C	ADMINISTRATIVA	6540	FERNANDEZ RAMOS CARMEN	SEGUNDO PERIODO 2018	456	
D.S.C	ADMINISTRATIVA	4966	GONZALEZ AGUAYO GUADALUPE	SEGUNDO PERIODO 2018	457	
D.S.C	ADMINISTRATIVA	10235	HERNANDEZ SANTANA MARTHA PATRICIA	SEGUNDO PERIODO 2018	458	
D.S.C	ADMINISTRATIVA	1612	LOPEZ HERNANDEZ JORGE LUIS	SEGUNDO PERIODO 2018	459	
D.S.C	ADMINISTRATIVA	6350	MEDRANO JULIO CESAR	SEGUNDO PERIODO 2018	460	
D.S.C	ADMINISTRATIVA	7107	MONTERO SALAS SARA	SEGUNDO PERIODO 2018	461	
D.S.C	ADMINISTRATIVA	6020	MORENO SOLIS FRANCISCO	SEGUNDO PERIODO 2018	462	
D.S.C	ADMINISTRATIVA	8879	OCAMPO GOMEZ OLGA DELIA	SEGUNDO PERIODO 2018	463	
D.S.C	ADMINISTRATIVA	8458	RIZO BARRON ARTURO	SEGUNDO PERIODO 2018	464	
D.S.C	ADMINISTRATIVA	9292	PEÑA SANCHEZ CLAUDIA EVELIA	SEGUNDO PERIODO 2018	465	
D.S.C	ADMINISTRATIVA	6659	PIMENTEL MUÑOZ CLAUDIA LILIANA	SEGUNDO PERIODO 2018	466	
D.S.C	ADMINISTRATIVA	5928	RAMONET VALENZUELA JESUS IGNACIO	SEGUNDO PERIODO 2018	467	
D.S.C	ADMINISTRATIVA	9915	VALENCIA FERNANDEZ JOSE ANTONIO	SEGUNDO PERIODO 2018	468	
D.S.C	ADMINISTRATIVA	7239	VILLASEÑOR CHAVARIN ALBERTO	SEGUNDO PERIODO 2018	469	
D.S.C	ADMINISTRATIVA	10145	HERNANDEZ JAIME AARON JOSUE	SEGUNDO PERIODO 2018	470	
D.S.C	ADMINISTRATIVA	10143	MIGUES VILLASEÑOR MIGUEL ALONSO	SEGUNDO PERIODO 2018	471	
D.S.C	ADMINISTRATIVA	10144	OCHOA QUINTERO GADIEL ARAT JAVIER	SEGUNDO PERIODO 2018	472	
D.S.C	ADMINISTRATIVA	40618	CRISOSTO RODRIGUEZ FRANCISCO	SEGUNDO PERIODO 2018	473	
D.S.C	ADMINISTRATIVA	40108	VAZQUEZ LOPEZ LAURA ELIZABETH	SEGUNDO PERIODO 2018	474	
D.S.C	ADMINISTRATIVA	6307	AGUILAR SOSA JOSE DE JESUS	SEGUNDO PERIODO 2018	475	

C. JULIO CESAR MEDINA NEVAREZ  
COORDINADOR DE AREA

ING. JORGE MISAEL LOPEZ MURO  
TITULAR SALIENTE

Jorge Misael Lopez Muro  
TITULAR ENTRANTE

006686





H. AYUNTAMIENTO CONSTITUCIONAL DE PUERTO VALLARTA, JALISCO.  
ADMINISTRACIÓN 2015 - 2018

DIRECCION DE SEGURIDAD CIUDADANA  
RECURSOS HUMANOS  
RELACIÓN DE PERSONAL CON DERECHO A VACACIONES PENDIENTES DE DISFRUTAR

Anexo RH-35

HOJA 20 DE 20

PUERTO VALLARTA, JALISCO A 30 DE SEPTIEMBRE DE 2018

UNIDAD ADMINISTRATIVA	NOMINA	NO. DE EMPLEADO	NOMBRE DEL TRABAJADOR	PERIODO		OBSERVACIONES
				DE	A	
D.S.C	ADMINISTRATIVA	6108	GUTIERREZ RAMIREZ GLADYS ELIZA	SEGUNDO PERIODO 2018	476	
D.S.C	ADMINISTRATIVA	4361	LEONOR PADILLA RICARDO	SEGUNDO PERIODO 2018	477	
D.S.C	ADMINISTRATIVA	40575	ORTIZ GALVEZ ROSSANA	SEGUNDO PERIODO 2018	478	
D.S.C	ADMINISTRATIVA	6104	ARABIT DEL CAMPO JOSE LUIS	SEGUNDO PERIODO 2018	479	
D.S.C	ADMINISTRATIVA	41242	BECERRA CONTRERAS FERNANDO URIEL	SEGUNDO PERIODO 2018	480	
D.S.C	ADMINISTRATIVA	40782	CASTILLO HERNANDEZ YARA LAURA	SEGUNDO PERIODO 2018	481	
D.S.C	ADMINISTRATIVA	9485	COTA MOLINAREZ ZITA MARIELA	SEGUNDO PERIODO 2018	482	
D.S.C	ADMINISTRATIVA	40366	GARCIA PEREZ EDGAR SALVADOR	SEGUNDO PERIODO 2018	483	
D.S.C	ADMINISTRATIVA	40528	GONZALEZ MORA LETICIA	SEGUNDO PERIODO 2018	484	
D.S.C	ADMINISTRATIVA	41243	MAHEDA GARCIA ALFREDO	SEGUNDO PERIODO 2018	485	
D.S.C	ADMINISTRATIVA	40803	MEZA AMEZCUA CRISTOBAL JOSUE	SEGUNDO PERIODO 2018	486	
D.S.C	ADMINISTRATIVA	41062	MIRANDA CHAVEZ MARIA DEL ROSARIO	SEGUNDO PERIODO 2018	487	
D.S.C	ADMINISTRATIVA	40423	OLAZO VALENCIA SALVADOR	SEGUNDO PERIODO 2018	488	
D.S.C	ADMINISTRATIVA	6089	ORTIZ CALLEJA RAMON	SEGUNDO PERIODO 2018	489	
D.S.C	ADMINISTRATIVA	40762	PALACIOS GARCIA LUZ CLEMENCIA	SEGUNDO PERIODO 2018	490	
D.S.C	ADMINISTRATIVA	40795	TORRES GARCIA OSCAR VLADIMIR	SEGUNDO PERIODO 2018	491	
D.S.C	ADMINISTRATIVA	41243	MAHEDA GARCIA ALFREDO	SEGUNDO PERIODO 2018	492	
D.S.C	ADMINISTRATIVA	41246	SOTO GARCIA ANA CRISTINA	SEGUNDO PERIODO 2018	493	

C. JULIO CESAR MEDINA NEVAREZ  
COORDINADOR DE AREA

ING. JORGE MISAEL LOPEZ MURO  
TITULAR SALIENTE

Jorge Misael Lopez Muro  
TITULAR ENTRANTE

006687



H. AYUNTAMIENTO CONSTITUCIONAL DE PUERTO VALLARTA, JALISCO.  
ADMINISTRACIÓN 2015- 2018  
DIRECCION DE SEGURIDAD CIUDADANA

RECURSOS HUMANOS  
RELACIÓN DE PERSONAL CON LICENCIA, PERMISO, COMISIÓN O INCAPACIDAD

ANEXO RH-36

PUERTO VALLARTA, JALISCO A 30 DE SEPTIEMBRE DE 2018

UNIDAD ADMINISTRATIVA	NOMINA	No. DE EMPLEADO	NOMBRE DEL TRABAJADOR	LICENCIA (1) PERMISO (2) COMISION (3) INCAPACIDAD (4)	PERIODO		OBSERVACIONES
					DE	A	
D.S.C.	GENERAL	9203	GALINDO CELEDON LUZ MARIA	2	16 DE JULIO	16 DE SEP	
D.S.C.	GENERAL	10540	AGUILAR SALAZAR ISRAEL	3			TRANSITO
D.S.C.	GENERAL	10199	BARAJAS MENDIOLA ADILENE GUADALUPE	3			TRANSITO
D.S.C.	GENERAL	11282	BARAJAS MENDIOLA DEICI JANETH	3			TRANSITO
D.S.C.	GENERAL	9471	GOMEZ BERNAL SERGIO GREGORIO	3			TRANSITO
D.S.C.	GENERAL	6107	LETONA CUEVAS EDGAR ADAN	3			OFICIALIA MAYOR
D.S.C.	GENERAL	7574	URIBE SANTANA MARIA OYUKI	3			PREVENCION DEL DELITO
D.S.C.	GENERAL	6261	CERVANTES VERGARA LUIS ALFONSO	3			DIRECCION JURIDICA UMA
D.S.C.	GENERAL	40803	MEZA AMEZCUA CRISTOBAL JOSUE	3			DIRECCION JURIDICA UMA
D.S.C.	GENERAL	10150	RODRIGUEZ GONZALEZ CLAUDIA CECILIA	3			PATRIMONIO
D.S.C.	GENERAL	40575	ORTIZ GALVEZ ROSSANA	3			SECRETARIA GENERAL
D.S.C.	GENERAL	9292	PEÑA SANCHEZ CLAUDIA EVELIA	3			PROVEDURIA
D.S.C.	GENERAL	11281	GUERRERO PEREZ DANAY MAYRAN DEL REFUGIO	3			TRANSITO
D.S.C.	GENERAL	9169	PALOMERA ALCALA AZUCENA	3			RECURSOS HUMANOS
D.S.C.	GENERAL	11617	MEDINA NEVAREZ JULIO CESAR	3			SUBDIRECCION ADMINISTRATIVA
D.S.C.	GENERAL	9167	CRISTOBAL MARCELINO EDER GUADALUPE	3			ASUNTOS INTERNOS
D.S.C.	GENERAL	40956	BURROLA FREGOSO ALDO HUMBERTO	3			ASUNTOS INTERNOS
D.S.C.	GENERAL	9463	MARTINEZ ULLOA MARIA ESMERALDA	3			TRABAJO SOCIAL
D.S.C.	GENERAL	10359	MATIAS PRISCILIANO CLAUDIA	3			TRANSITO OFICINA
D.S.C.	GENERAL	9165	CASTELLANOS MARTINEZ ALFREDO	3			BOMBEROS
D.S.C.	EVENTUAL	7656	BUTRON BERNAL FRANCISCO JAVIER	3			BOMBEROS
D.S.C.	GENERAL	10369	RUIZ RAMIREZ CESIAH GEMIMA	3			BOMBEROS

C. JULIO CESAR MEDINA NEVAREZ  
COORDINADOR DE AREA

ING. JORGE MISAEL LOPEZ MURO  
TITULAR SALIENTE

Jorge Misael Lopez Muro  
TITULAR ENTRANTE

006688



H. AYUNTAMIENTO CONSTITUCIONAL DE PUERTO VALLARTA, JALISCO.  
ADMINISTRACIÓN 2015- 2018  
DIRECCION DE SEGURIDAD CIUDADANA

RECURSOS HUMANOS  
RELACIÓN DE PERSONAL CON LICENCIA, PERMISO, COMISIÓN O INCAPACIDAD

ANEXO RH-36

PUERTO VALLARTA, JALISCO A 30 DE SEPTIEMBRE DE 2018

UNIDAD ADMINISTRATIVA	NOMINA	No. DE EMPLEADO	NOMBRE DEL TRABAJADOR	LICENCIA (1) PERMISO (2) COMISION (3) INCAPACIDAD (4)	PERIODO		OBSERVACIONES
					DE	A	
D.S.C.	GENERAL	11258	MEZA ZUÑIGA TERESA DE JESUS	3			BOMBEROS
D.S.C.	GENERAL	9449	RUBIO PEREZ REFUGIO ALBERTO	3			RADIOS Y PATRULLAS
D.S.C.	GENERAL	10648	PEREZ PEREZ GABRIEL DE JESUS	3			RADIOS Y PATRULLAS
D.S.C.	GENERAL	10136	NUÑEZ NUÑEZ MARIO	3			RADIOS Y PATRULLAS
D.S.C.	GENERAL	10130	FIERRO CALVO ENRIQUE EDGARDO	3			ACADEMIA
D.S.C.	EVENTUAL	40955	RUIZ HUERTA GIBRAN	3			JURIDICO
D.S.C.	EVENTUAL	41118	BUCIO GUTIERREZ PAOLA ITZEL	3			JURIDICO
D.S.C.	EVENTUAL	41144	GUZMAN RAMIREZ ELISA AZUCENA	3			JURIDICO
D.S.C.	EVENTUAL	41138	GOMEZ DELGADO YARELI GUADALUPE	3			PRENSA
D.S.C.	EVENTUAL	41132	DIAZ PEREZ MAYRA GABRIELA	3			RECURSOS HUMANOS
D.S.C.	GENERAL	5325	MURILLO GONZALEZ JORGE LUIS	3			ACADEMIA
D.S.C.	GENERAL	11591	ALVAREZ GOMEZ DULCELINA	3			ACADEMIA

C. JULIO CESAR MEDINA NEVAREZ  
COORDINADOR DE AREA

ING. JORGE MISAEL LOPEZ MURO  
TITULAR SALIENTE

Jorge Misael Lopez Muro  
TITULAR ENTRANTE

006689



H. AYUNTAMIENTO CONSTITUCIONAL DE PUERTO VALLARTA, JALISCO.  
ADMINISTRACION MUNICIPAL 2015-2018

DIRECCION DE SEGURIDAD CIUDADANA  
RECURSOS MATERIALES  
BIENES MUEBLES PROPIOS

ANEXO RM-39  
HOJA 1 DE 80

PUERTO VALLARTA, JALISCO A 30 DE SEPTIMBRE DE 2018

IDENTIFICADOR	NUMERO SERIE	N° RESGUARDO	DESCRIPCION	UBICACIÓN

**SE ANEXA LISTADO DE BIENES MUEBLES PROPORCIONADO POR  
PATRIMONIO MUNICIPAL EN 79 FOJAS UTILES**

  
C. JULIO CESAR MEDINA NEVAREZ  
COORDINADOR DE AREA

  
ING. JORGE MIGUEL LOPEZ MURO  
TITULAR SALIENTE

  
TITULAR ENTRANTE

069900

**INVENTARIO BIENES MUEBLES DE  
SEGURIDAD CIUDADANA 2018**

CENTRO COSTO	DESCRIPCIÓN ARTICULO	IDENTIFICADOR	NUMERO SERIE	Nº RESG.
0800 - DIRECTOR DE SEGURIDAD CIUDADANA	MONITOR MARCA SAMSUNG	AA9528794	HA19H9FM465058M	0800-2
0800 - DIRECTOR DE SEGURIDAD CIUDADANA	PANTALLAS MARCA SYSCOM	AA9528834		0800-4
0800 - DIRECTOR DE SEGURIDAD CIUDADANA	MONITOR LANIX	AA9528931	MG787JA000339	0800-8
0800 - DIRECTOR DE SEGURIDAD CIUDADANA	MONITOR MARCA HP MODELO W1907	AA9529021	CNC8090RRH	0800-11
0800 - DIRECTOR DE SEGURIDAD CIUDADANA	MONITOR HP	AA9529928	CNT9306IVY	0800-16
0800 - DIRECTOR DE SEGURIDAD CIUDADANA	MONITOR MARCA HP 6005	AA9541160	CNT93060MS	0800-98
0800 - DIRECTOR DE SEGURIDAD CIUDADANA	MONITOR MARCA HP 6005	AA9541161	CNT93567CV	0800-98
0800 - DIRECTOR DE SEGURIDAD CIUDADANA	MONITOR MARCA HP 6005	AA9541162	CNT93961L3	0800-98
0800 - DIRECTOR DE SEGURIDAD CIUDADANA	MONITOR LANIX	AA9541964	M6787JA000482	0800-116
0800 - DIRECTOR DE SEGURIDAD CIUDADANA	MONITOR LANIX	AA9541965	MG787JA000338	0800-116
0800 - DIRECTOR DE SEGURIDAD CIUDADANA	MONITOR LANIX	AA9541966	M6787JA000387	0800-116
0800 - DIRECTOR DE SEGURIDAD CIUDADANA	MONITOR PELCO	AA9542047	483370097	0800-121
0800 - DIRECTOR DE SEGURIDAD CIUDADANA	MONITOR PELCO	AA9542048	483370055	0800-121
0800 - DIRECTOR DE SEGURIDAD CIUDADANA	MONITOR PELCO	AA9542049	483370043	0800-121
0800 - DIRECTOR DE SEGURIDAD CIUDADANA	MONITOR PELCO	AA9542050	483370036	0800-121
0800 - DIRECTOR DE SEGURIDAD CIUDADANA	MONITOR PELCO	AA9542051	483370038	0800-121
0800 - DIRECTOR DE SEGURIDAD CIUDADANA	MONITOR HP	AA9542204	CNC120RVXT	0800-123
0800 - DIRECTOR DE SEGURIDAD CIUDADANA	MONITOR LE1901W LCD 19"	AA9542279	3CQ95320NC	0800-129
0800 - DIRECTOR DE SEGURIDAD CIUDADANA	MONITOR LE1901W LCD 19"	AA9542282	3CQ95320JX	0800-129
0800 - DIRECTOR DE SEGURIDAD CIUDADANA	MONITOR LE1901W LCD 19"	AA9542283	3CQ95320JM	0800-129
0800 - DIRECTOR DE SEGURIDAD CIUDADANA	MONITOR LE1901W LCD 19"	AA9542284	3CQ95321LV	0800-129
0800 - DIRECTOR DE SEGURIDAD CIUDADANA	MONITOR LE1901W LCD 19"	AA9542285	3CQ95320JZ	0800-129
0800 - DIRECTOR DE SEGURIDAD CIUDADANA	MONITOR LE1901W LCD 19"	AA9542288	3CQ95320KO	0800-129
0800 - DIRECTOR DE SEGURIDAD CIUDADANA	MONITOR LE1901W LCD 19"	AA9542289	3CQ95320KT	0800-129
0800 - DIRECTOR DE SEGURIDAD CIUDADANA	MONITOR LE1901W LCD 19"	AA9542290	3CQ95320KV	0800-129
0800 - DIRECTOR DE SEGURIDAD CIUDADANA	MONITOR LE1901W LCD 19"	AA9542291	3CQ95320K6	0800-129
0800 - DIRECTOR DE SEGURIDAD CIUDADANA	MONITOR LE1901W LCD 19"	AA9542294	3CQ95320K5	0800-129
0800 - DIRECTOR DE SEGURIDAD CIUDADANA	MONITOR LE1901W LCD 19"	AA9542295	3CQ95320K2	0800-129
0800 - DIRECTOR DE SEGURIDAD CIUDADANA	MONITOR HP, MOD. HPS1933	AA9544810	CNC119RNYS	0800-179
0800 - DIRECTOR DE SEGURIDAD CIUDADANA	MONITOR HP, MOD. HPS1933	AA9544811	CNC121P5CV	0800-179
0800 - DIRECTOR DE SEGURIDAD CIUDADANA	MONITOR HP, MOD. HPS1933	AA9544812	CNC119RP07	0800-179
0800 - DIRECTOR DE SEGURIDAD CIUDADANA	MONITOR HP, MOD. HPS1933	AA9544813	CNC119RPOC	0800-179

0800 - DIRECTOR DE SEGURIDAD CIUDADANA	MONITOR HP, MOD. HPS1933	AA9544814	CNC119RPOJ	0800-179
0800 - DIRECTOR DE SEGURIDAD CIUDADANA	MONITOR HP, MOD. HPS1933	AA9544815	CNC121Q5SG	0800-179
0800 - DIRECTOR DE SEGURIDAD CIUDADANA	MONITOR HP, MOD. HPS1933	AA9544818	CNC119RNYO	0800-179
0800 - DIRECTOR DE SEGURIDAD CIUDADANA	MONITOR MARCA BENQ MOD. ET-0027-B 24"	AA9544842	ETV4B00385SLO	0800-181
0800 - DIRECTOR DE SEGURIDAD CIUDADANA	MONITOR LED 19"	AA9546723	6CM3180XZW	0800-208
0800 - DIRECTOR DE SEGURIDAD CIUDADANA	MONITOR ACER/PREVENCIÓN DEL DELITO	AA9549503	MMLY6AM001428024B58504	0800-223
0800 - DIRECTOR DE SEGURIDAD CIUDADANA	MONITOR SAMSUNG	AA9550893	ZZFTH4LGA00335	0800-231
0800 - DIRECTOR DE SEGURIDAD CIUDADANA	MONITOR SAMSUNG	AA9550894	ZZFTH4LGA00241	0800-231
0800 - DIRECTOR DE SEGURIDAD CIUDADANA	MONITOR MARCA ACER	AA9551408	MMLY6AM0015160BA788504	0800-241
0800 - DIRECTOR DE SEGURIDAD CIUDADANA	MONITOR MARCA ACER	AA9551417	MMLY6AM0015160BA958504	0800-241
0800 - DIRECTOR DE SEGURIDAD CIUDADANA	MONITOR ACER	AA9551419	MMY6AM0015160BD088504	0800-241
0800 - DIRECTOR DE SEGURIDAD CIUDADANA	MONITOR HP	AA9555733	1CR8110F4X	0800-307
0800 - DIRECTOR DE SEGURIDAD CIUDADANA	MONITOR HP	AA9555734	1CR8110F53	0800-307
0800 - DIRECTOR DE SEGURIDAD CIUDADANA	MONITOR HP	AA9555735	1CR8110F2W	0800-307
0800 - DIRECTOR DE SEGURIDAD CIUDADANA	CPU DELL	AC9555736	6W9D6Q2	0800-307
0800 - DIRECTOR DE SEGURIDAD CIUDADANA	CPU DELL	AC9555737	1S546Q2	0800-307
0800 - DIRECTOR DE SEGURIDAD CIUDADANA	CPU DELL	AC9555738	1S966Q2	0800-307
0800 - DIRECTOR DE SEGURIDAD CIUDADANA	CPU MARCA HP	AC9551420	MXL5280QJ4	0800-241
0800 - DIRECTOR DE SEGURIDAD CIUDADANA	MONITOR HP	AC9551418	MXL5280QK4	0800-241
0800 - DIRECTOR DE SEGURIDAD CIUDADANA	CPU MARCA HP	AC9551416	MXL5280QJY	0800-241
0800 - DIRECTOR DE SEGURIDAD CIUDADANA	CPU INTEGRADO AL MONITOR DELL	AC9553400	FG83B02	0800-275
0800 - DIRECTOR DE SEGURIDAD CIUDADANA	CPU HP	AC9550891	MXL6021BR2	0800-231
0800 - DIRECTOR DE SEGURIDAD CIUDADANA	CPU ACER/PREVENCIÓN DEL DELITO	AC9549504	DTSULAL0024470153A3000	0800-223
0800 - DIRECTOR DE SEGURIDAD CIUDADANA	CPU HP PAVILION MODELO 500-012LA	AC9546896	MXU32504RC	0800-208
0800 - DIRECTOR DE SEGURIDAD CIUDADANA	CPU MARCA HP MOD. 6005	AC9544781	MXL141045V	0800-178
0800 - DIRECTOR DE SEGURIDAD CIUDADANA	CPU MARCA HP MOD. 6005	AC9544782	MXL14105HB	0800-178
0800 - DIRECTOR DE SEGURIDAD CIUDADANA	CPU MARCA HP MOD. 6005	AC9544783	MXL141046C	0800-178
0800 - DIRECTOR DE SEGURIDAD CIUDADANA	CPU MARCA HP MOD. 6005	AC9544784	MXL141045Y	0800-178
0800 - DIRECTOR DE SEGURIDAD CIUDADANA	CPU MARCA HP MOD. 6005	AC9544786	MXL141045J	0800-178
0800 - DIRECTOR DE SEGURIDAD CIUDADANA	CPU MARCA HP MOD. 6005	AC9544787	MXL141049F	0800-178
0800 - DIRECTOR DE SEGURIDAD CIUDADANA	CPU MARCA HP MOD. 6005	AC9544788	MXL14104C3	0800-178
0800 - DIRECTOR DE SEGURIDAD CIUDADANA	CPU MARCA HP MOD. 6005	AC9544792	MXL1410467	0800-178
0800 - DIRECTOR DE SEGURIDAD CIUDADANA	CPU 6005 PRO SFF ATNOO X2	AC9542296	MXJ0100P8	0800-130
0800 - DIRECTOR DE SEGURIDAD CIUDADANA	CPU 6005 PRO SFF ATNOO X2	AC9542301	MXJ01101JC	0800-130
0800 - DIRECTOR DE SEGURIDAD CIUDADANA	CPU 6005 PRO SFF ATNOO X2	AC9542302	MXJ01101H4	0800-130
0800 - DIRECTOR DE SEGURIDAD CIUDADANA	CPU 6005 PRO SFF ATNOO X2	AC9542304	MXJ01101FM	0800-130

Anexo B.M-39

Hoja 4 de 80

0800 - DIRECTOR DE SEGURIDAD CIUDADANA	CPU 6005 PRO SFF ATNOO X2	AC9542309	MXJ007077Y	0800-130
0800 - DIRECTOR DE SEGURIDAD CIUDADANA	CPU 6005 PRO SFF ATNOO X2	AC9542310	MXJ0060783	0800-130
0800 - DIRECTOR DE SEGURIDAD CIUDADANA	CPU 6005 PRO SFF ATNOO X2	AC9542311	MXJ01101JB	0800-130
0800 - DIRECTOR DE SEGURIDAD CIUDADANA	CPU 6005 PRO SFF ATNOO X2	AC9542312	MXJ01101DH	0800-130
0800 - DIRECTOR DE SEGURIDAD CIUDADANA	CPU HP	AC9541995	0809536252	0800-118
0800 - DIRECTOR DE SEGURIDAD CIUDADANA	CPU HP	AC9541992	MXJ9420B64	0800-118
0800 - DIRECTOR DE SEGURIDAD CIUDADANA	CPU HP	AC9541175	MXJ9420B55	0800-98
0800 - DIRECTOR DE SEGURIDAD CIUDADANA	CPU MARCA HP MODELO HP5700	AC9529092	MXJ72505QC	0800-13
0800 - DIRECTOR DE SEGURIDAD CIUDADANA	CPU MODELO LANIX CORP 4020	AC9528893	809536254	0800-6
0800 - DIRECTOR DE SEGURIDAD CIUDADANA	LAPTOP MOD. ELITE BOOK	AF9544764	CNU14600QD	0800-177
0800 - DIRECTOR DE SEGURIDAD CIUDADANA	LAPTOP PORTATIL HP MODELO 240G2/PREVENCIÓN DELITO	AF9548916	5CB4200XGH	0800-214
0800 - DIRECTOR DE SEGURIDAD CIUDADANA	LAPTOP PORTATIL HP MODELO 240G2/PREVENCIÓN DELITO	AF9548917	5CB4201FBN	0800-214
0800 - DIRECTOR DE SEGURIDAD CIUDADANA	LAPTOP HP	AF9551258	5CG6035J22	0800-233
0800 - DIRECTOR DE SEGURIDAD CIUDADANA	LAPTOP INTEL	AF9555443	HAN0CV17229943E	0800-296
0800 - DIRECTOR DE SEGURIDAD CIUDADANA	IMPRESORA MULTIFUNCIONAL MARCA HP	AG29528796	Q8181-60009	0800-3
0800 - DIRECTOR DE SEGURIDAD CIUDADANA	SCANNER MARCA CANNON MODELO LIDE 25	AH9528908	KBPA79596	0800-7
0800 - DIRECTOR DE SEGURIDAD CIUDADANA	NO BREAK APC, MOD. BE550G-LM	AI9544823	3B0743X56740	0800-180
0800 - DIRECTOR DE SEGURIDAD CIUDADANA	NO BREAK APC, MOD. BE550G-LM	AI9544824	3B0722X56544	0800-180
0800 - DIRECTOR DE SEGURIDAD CIUDADANA	NO BREAK APC, MOD. BE550G-LM	AI9544827	3B075X33573	0800-180
0800 - DIRECTOR DE SEGURIDAD CIUDADANA	NO BREAK APC, MOD. BE550G-LM	AI9544828	4B1120P59123	0800-180
0800 - DIRECTOR DE SEGURIDAD CIUDADANA	NO BREAK APC, MOD. BE550G-LM	AI9544829	4B1120P59148	0800-180
0800 - DIRECTOR DE SEGURIDAD CIUDADANA	NO BREAK APC 550VA	AI9551256	4B1604P40775	0800-233
0800 - DIRECTOR DE SEGURIDAD CIUDADANA	NO BREAK APC 550VA	AI9551257	4B1604P40619	0800-233
0800 - DIRECTOR DE SEGURIDAD CIUDADANA	NO BREAK MARCA APC	AI9551340	4B1509P41587	0800-237
0800 - DIRECTOR DE SEGURIDAD CIUDADANA	NO BREAK MARCA APC	AI9551341	4B1500P39226	0800-237
0800 - DIRECTOR DE SEGURIDAD CIUDADANA	NO BREAK MARCA APC	AI9551342	4B1509P41583	0800-237
0800 - DIRECTOR DE SEGURIDAD CIUDADANA	NO BREAK MARCA APC	AI9551343	4B1509P39182	0800-237
0800 - DIRECTOR DE SEGURIDAD CIUDADANA	NO BREAK MARCA APC	AI9551344	4B1509P39197	0800-237
0800 - DIRECTOR DE SEGURIDAD CIUDADANA	NO BREAK MARCA APC	AI9551345	4B1509P07892	0800-237
0800 - DIRECTOR DE SEGURIDAD CIUDADANA	NO BREAK MARCA APC	AI9551346	4B1509P39190	0800-237
0800 - DIRECTOR DE SEGURIDAD CIUDADANA	NO BREAK MARCA APC	AI9551347	4B1509P39223	0800-237
0800 - DIRECTOR DE SEGURIDAD CIUDADANA	NO BREAK MARCA APC	AI9551348	4B1120P58896	0800-237
0800 - DIRECTOR DE SEGURIDAD CIUDADANA	NO BREAK APC	AI9550895	4B1545P03590	0800-231
0800 - DIRECTOR DE SEGURIDAD CIUDADANA	NO BREAK APC 800	AI9555739	9B1811A19907	0800-307
0800 - DIRECTOR DE SEGURIDAD CIUDADANA	NO BREAK APC 800	AI9555740	9B1811A19908	0800-307
0800 - DIRECTOR DE SEGURIDAD CIUDADANA	NO BREAK APC 800	AI9555741	9B1811A19906	0800-307

PATRIMONIO MUNICIPAL  
PUERTO VALLARTA

006693

0800 - DIRECTOR DE SEGURIDAD CIUDADANA	NO BREAK APC	AI9541968	3B0814X02386	0800-116
0800 - DIRECTOR DE SEGURIDAD CIUDADANA	NO BREAK APC	AI9541970	3B0814X02384	0800-116
0800 - DIRECTOR DE SEGURIDAD CIUDADANA	NO BREAK APC	AI9542005	4B0932T24412	0800-118
0800 - DIRECTOR DE SEGURIDAD CIUDADANA	NO BREAK APC	AI9542058	5B0745T17971	0800-121
0800 - DIRECTOR DE SEGURIDAD CIUDADANA	NO BREAK APC	AI9542060	5B0745T17901	0800-121
0800 - DIRECTOR DE SEGURIDAD CIUDADANA	NO BREAK APC	AI9542197	3B08104X01693	0800-123
0800 - DIRECTOR DE SEGURIDAD CIUDADANA	NO BREAK APC	AI9542223	4B0932P24272	0800-126
0800 - DIRECTOR DE SEGURIDAD CIUDADANA	NO BREAK APC	AI9542231	4B0932P23280	0800-127
0800 - DIRECTOR DE SEGURIDAD CIUDADANA	NOBREAK APC 550V	AI9542317	4B0951P04202	0800-131
0800 - DIRECTOR DE SEGURIDAD CIUDADANA	NOBREAK APC 550V	AI9542324	4B0951P04963	0800-131
0800 - DIRECTOR DE SEGURIDAD CIUDADANA	NOBREAK APC 550V	AI9542325	4B0951P06148	0800-131
0800 - DIRECTOR DE SEGURIDAD CIUDADANA	NOBREAK APC 550V	AI9542326	4B0951P07690	0800-131
0800 - DIRECTOR DE SEGURIDAD CIUDADANA	NOBREAK APC 550V	AI9542328	4B0951P07755	0800-131
0800 - DIRECTOR DE SEGURIDAD CIUDADANA	NO BREAK MARCA APC	AI9528853	3B0814X01745	0800-4
0800 - DIRECTOR DE SEGURIDAD CIUDADANA	NO BREAK MARCA APC	AI9528855	3B0814X02549	0800-4
0800 - DIRECTOR DE SEGURIDAD CIUDADANA	NO BREAK MARCA APC	AI9528838	3B0814X02521	0800-4
0800 - DIRECTOR DE SEGURIDAD CIUDADANA	NO BREAK APC	AI9528938	3B0814X02383	0800-8
0800 - DIRECTOR DE SEGURIDAD CIUDADANA	REGULADOR SMARTBITT 1350VA/PREVENCIÓN DELITO	AJ9549510	15AL011166	0800-223
0800 - DIRECTOR DE SEGURIDAD CIUDADANA	REGULADOR SMARTBITT 1350VA/PREVENCIÓN DELITO	AJ9549511	14AL512120	0800-223
0800 - DIRECTOR DE SEGURIDAD CIUDADANA	REGULADOR SMARTBITT 1350VA/PREVENCIÓN DELITO	AJ9549512	14AL512079	0800-223
0800 - DIRECTOR DE SEGURIDAD CIUDADANA	MULTIFUNCIONAL SAMSUNG A COLOR/PREVENCIÓN DELITO	AM9349502	NBDK238226	0800-223
0800 - DIRECTOR DE SEGURIDAD CIUDADANA	CONCENTRADOR MARCA ENCORE DE 16 PUERTOS	AN9528876	Y-P203132000760	0800-5
0800 - DIRECTOR DE SEGURIDAD CIUDADANA	TARJETA PARA CONVERSIÓN KXTDE0101XJ	AV9553073		0800-257
0800 - DIRECTOR DE SEGURIDAD CIUDADANA	TARJETA PARA CONVERSIÓN KXTDE0101XJ	AV9553074		0800-257
0800 - DIRECTOR DE SEGURIDAD CIUDADANA	SOFTWARE DESARROLLO E IMPLEMENTACIÓN PARA EL SEGUIMIENTO Y CC	AY9551734		0800-246
0800 - DIRECTOR DE SEGURIDAD CIUDADANA	ROUTER ALAMBRICO TP-LINK MOD. TL-R480T	AZ9551301	21515001394	0800-236
0800 - DIRECTOR DE SEGURIDAD CIUDADANA	ROUTER INALAMBRICO TP-LINK	AZ9551261	2152201018553	0800-234
0800 - DIRECTOR DE SEGURIDAD CIUDADANA	PATCH PANEL DE 48 PUERTOS	AA39542834		0800-149
0800 - DIRECTOR DE SEGURIDAD CIUDADANA	SWITCH CATLYST 3750	AA59542199	FDO1231XOCCN	0800-123
0800 - DIRECTOR DE SEGURIDAD CIUDADANA	SWITCH CISCO SYSTEMS WSCE-500-24-PC	AA59541983		0800-117
0800 - DIRECTOR DE SEGURIDAD CIUDADANA	SWITCH MARCA CISCO	AA59528860	FOC1108U1DK	0800-5
0800 - DIRECTOR DE SEGURIDAD CIUDADANA	SWITCH SABRENT 4 PTOS	AA59552307	30296500200482	0800-254
0800 - DIRECTOR DE SEGURIDAD CIUDADANA	SWITCH LINKSYS METALICO 8 PTOS	AA59554366	13R11C87700902	0800-289
0800 - DIRECTOR DE SEGURIDAD CIUDADANA	SWITCH LINKSYS METALICO 8 PTOS	AA59554367	13R11C87700903	0800-289
0800 - DIRECTOR DE SEGURIDAD CIUDADANA	SWITCH LINKSYS METALICO 8 PTOS	AA59554368	13R11C87700904	0800-289
0800 - DIRECTOR DE SEGURIDAD CIUDADANA	SWITCH LINKSYS METALICO 8 PTOS	AA59554369	13R11C87700901	0800-289



0800 - DIRECTOR DE SEGURIDAD CIUDADANA	SWITCH CATALYST 2960	AA59555023	FCW2204B1ZH	0800-290
0800 - DIRECTOR DE SEGURIDAD CIUDADANA	SWITCH CATALYST 2960	AA59555024	FCW2204B1YG	0800-290
0800 - DIRECTOR DE SEGURIDAD CIUDADANA	TRITURADORA MARCA EBA MOD. 2127/S	BT151674		0800-243
0800 - DIRECTOR DE SEGURIDAD CIUDADANA	PIZARRON DE CORCHO	BJ128992		0800-10
0800 - DIRECTOR DE SEGURIDAD CIUDADANA	PINTARRON	BL128934		0800-8
0800 - DIRECTOR DE SEGURIDAD CIUDADANA	ENMICADORA MODELO DOCUSAL125	BP129094	MGP9107	0800-13
0800 - DIRECTOR DE SEGURIDAD CIUDADANA	AIRE ACONDICIONADO MARCA COMFORT STAR MODELO CCH012CD (1)	BT129923		0800-16
0800 - DIRECTOR DE SEGURIDAD CIUDADANA	EQUIPO DE AIRE ACONDICIONADO DE 2TON.	BT141488		0800-112
0800 - DIRECTOR DE SEGURIDAD CIUDADANA	AIRE ACONDICIONADO LG	BT142201		0800-123
0800 - DIRECTOR DE SEGURIDAD CIUDADANA	EQUIPO DE AIRE ACONDICIONADO MINISPLIT 2 TON. LG	BT142400		0800-132
0800 - DIRECTOR DE SEGURIDAD CIUDADANA	EQUIPO DE AIRE ACONDICIONADO MINISPLIT 2 TON. LG	BT142401		0800-132
0800 - DIRECTOR DE SEGURIDAD CIUDADANA	EQUIPO DE AIRE ACONDICIONADO MINISPLIT 2 TON. LG	BT142402		0800-132
0800 - DIRECTOR DE SEGURIDAD CIUDADANA	AIRE ACONDICIONADO MARCA ECONOAIRE 2"	BT143519		0800-159
0800 - DIRECTOR DE SEGURIDAD CIUDADANA	AIRE ACONDICIONADO MARCA MIRAGE 1 TONELADA	BT143640	SMEC1221X8071000113	0800-164
0800 - DIRECTOR DE SEGURIDAD CIUDADANA	AIRE ACONDICIONADO MARCA MIRAGE DE 1.5 TONELADAS	BT143642	SMEC2621X8071000869	0800-164
0800 - DIRECTOR DE SEGURIDAD CIUDADANA	AIRE ACONDICIONADO MARCA MIRAGE 2 TONELADAS	BT143643	SMEC1221X8071014408	0800-164
0800 - DIRECTOR DE SEGURIDAD CIUDADANA	AIRE ACONDICIONADO MINI SPLIT MIRAGE 1 TONELADA 220V	BT152056	CHF121P9081601063	0800-247
0800 - DIRECTOR DE SEGURIDAD CIUDADANA	AIRE ACONDICIONADO MINI SPLIT MIRAGE 1 TONELADA 220V	BT152057	CHF121P9081601151	0800-247
0800 - DIRECTOR DE SEGURIDAD CIUDADANA	AIRE ACONDICIONADO MINI SPLIT MIRAGE 1 TONELADA 220V	BT152058	CHF121P9081603119	0800-247
0800 - DIRECTOR DE SEGURIDAD CIUDADANA	AIRE ACONDICIONADO MINI SPLIT MIRAGE 1 TONELADA 220V	BT152059	CHF121P9081601840	0800-247
0800 - DIRECTOR DE SEGURIDAD CIUDADANA	AIRE ACONDICIONADO MINI SPLIT MIRAGE 1 TONELADA 220V	BT152060	CHF121P9081601553	0800-247
0800 - DIRECTOR DE SEGURIDAD CIUDADANA	AIRE ACONDICIONADO MINI SPLIT MIRAGE 1 TONELADA 220V	BT152061	CHF121P9081601092	0800-247
0800 - DIRECTOR DE SEGURIDAD CIUDADANA	AIRE ACONDICIONADO MINI SPLIT MIRAGE 1 TONELADA 220V	BT152062	CHF121P9081602116	0800-247
0800 - DIRECTOR DE SEGURIDAD CIUDADANA	AIRE ACONDICIONADO MINI SPLIT MIRAGE 1.5 TONELADA 220V	BT152063	CHF181P9061600670	0800-247
0800 - DIRECTOR DE SEGURIDAD CIUDADANA	AIRE ACONDICIONADO MINI SPLIT MIRAGE 1.5 TONELADA 220V	BT152064	CHF181P9071600775	0800-247
0800 - DIRECTOR DE SEGURIDAD CIUDADANA	AIRE ACONDICIONADO MINI SPLIT MIRAGE 1.5 TONELADA 220V	BT152065	CHF181P9071600730	0800-247
0800 - DIRECTOR DE SEGURIDAD CIUDADANA	AIRE ACONDICIONADO MINI SPLIT MIRAGE 1.5 TONELADA 220V	BT152066	CHF181P9061600672	0800-247
0800 - DIRECTOR DE SEGURIDAD CIUDADANA	AIRE ACONDICIONADO MINI SPLIT MIRAGE 1.5 TONELADA 220V	BT152067	CHF181P9071600734	0800-247
0800 - DIRECTOR DE SEGURIDAD CIUDADANA	AIRE ACONDICIONADO MINI SPLIT MIRAGE 1.5 TONELADA 220V	BT152068	CHF181P9061600757	0800-247
0800 - DIRECTOR DE SEGURIDAD CIUDADANA	AIRE ACONDICIONADO MINI SPLIT MIRAGE 1.5 TONELADA 220V	BT152069	CHF181P9061600761	0800-247
0800 - DIRECTOR DE SEGURIDAD CIUDADANA	AIRE ACONDICIONADO MINI SPLIT MIRAGE 1.5 TONELADA 220V	BT152070	CHF181P9061600662	0800-247
0800 - DIRECTOR DE SEGURIDAD CIUDADANA	AIRE ACONDICIONADO MINI SPLIT MIRAGE 1.5 TONELADA 220V	BT152071	CHF181P9061600423	0800-247
0800 - DIRECTOR DE SEGURIDAD CIUDADANA	AIRE ACONDICIONADO MINI SPLIT MIRAGE 1.5 TONELADA 220V	BT152072	CHF180P9061600756	0800-247
0800 - DIRECTOR DE SEGURIDAD CIUDADANA	AIRE ACONDICIONADO MINI SPLIT MIRAGE 1.5 TONELADA 220V	BT152073	CHF181P9061600744	0800-247
0800 - DIRECTOR DE SEGURIDAD CIUDADANA	AIRE ACONDICIONADO MINI SPLIT MIRAGE 3 TONELADAS 220V	BT152074	CXF361T8051500671	0800-247
0800 - DIRECTOR DE SEGURIDAD CIUDADANA	AIRE ACONDICIONADO MINI SPLIT MIRAGE 2TONELADAS 220V	BT152075	CHF261P9071600953	0800-247

006695

0800 - DIRECTOR DE SEGURIDAD CIUDADANA	AIRE ACONDICIONADO MINI SPLIT MIRAGE 2 TONELADA 220V	BT152076	CHF261P981600520	0800-248
0800 - DIRECTOR DE SEGURIDAD CIUDADANA	AIRE ACONDICIONADO MINI SPLIT MIRAGE 2 TONELADA 220V	BT152077	CHF261P90081601067	0800-248
0800 - DIRECTOR DE SEGURIDAD CIUDADANA	AIRE ACONDICIONADO MINI SPLIT 1.5 TONELADAS	BT152232		0800-253
0800 - DIRECTOR DE SEGURIDAD CIUDADANA	AIRE ACONDICIONADO MINISPLIT 2 TONELADAS	BT152233		0800-253
0800 - DIRECTOR DE SEGURIDAD CIUDADANA	AIRE ACONDICIONADO MINI SPLIT DE 1 TONELADA MIRAGE	BT151262		0800-234
0800 - DIRECTOR DE SEGURIDAD CIUDADANA	AIRE ACONDICIONADO DE 5 TONELADAS PRIME/INFORMATICA	BT150719		0800-230
0800 - DIRECTOR DE SEGURIDAD CIUDADANA	AIRE ACONDICIONADO DE 2 TONELADAS PRIME/UNIDAD DE ANALISIS	BT150720		0800-230
0800 - DIRECTOR DE SEGURIDAD CIUDADANA	AIRE ACONDICIONADO MARCA MC-QUAY	BT146712	3455120000179	0800-207
0800 - DIRECTOR DE SEGURIDAD CIUDADANA	AIRE ACONDICIONADO MARCA MC-QUAY	BT146713	3455120000209	0800-207
0800 - DIRECTOR DE SEGURIDAD CIUDADANA	AIRE ACONDICIONADO MARCA MC-QUAY	BT146714	3455120000194	0800-207
0800 - DIRECTOR DE SEGURIDAD CIUDADANA	AIRE ACONDICIONADO MARCA MC-QUAY	BT146715	3455120000184	0800-207
0800 - DIRECTOR DE SEGURIDAD CIUDADANA	AIRE ACONDICIONADO MARCA LG	BT146716	3455120000285	0800-207
0800 - DIRECTOR DE SEGURIDAD CIUDADANA	SELLO RECIBIDO AUTOENTINTABLE FECHADOR DIRECCION SEGURIDAD	BX154127		0800-288
0800 - DIRECTOR DE SEGURIDAD CIUDADANA	SELLO RECIBIDO AUTOENTINTABLE FECHADOR VEHICULOS OFICIALES F	BX154128		0800-288
0800 - DIRECTOR DE SEGURIDAD CIUDADANA	SELLO OFICIAL DE JEFATURA DE PREVENCION DEL DELITO	BX154129		0800-288
0800 - DIRECTOR DE SEGURIDAD CIUDADANA	SELLO OFICIAL DE DIRECCION DE SEGURIDAD CIUDADANA	BX154130		0800-288
0800 - DIRECTOR DE SEGURIDAD CIUDADANA	SELLO FECHADOR	BX142233		0800-127
0800 - DIRECTOR DE SEGURIDAD CIUDADANA	SELLO DE RECIBIDO	BX142036		0800-120
0800 - DIRECTOR DE SEGURIDAD CIUDADANA	SELLO OFICIAL DE RECIBIDO	BX128764		0800-2
0800 - DIRECTOR DE SEGURIDAD CIUDADANA	SELLO CON LEYENDA "DIRECCION DE SEGURIDAD PUBLICA TRANSITO Y	BX128843		0800-4
0800 - DIRECTOR DE SEGURIDAD CIUDADANA	SELLO DE RECIBIDO	BX129088		0800-13
0800 - DIRECTOR DE SEGURIDAD CIUDADANA	SELLO OFICIAL	BX129090		0800-13
0800 - DIRECTOR DE SEGURIDAD CIUDADANA	SELLO OFICIAL CON LEYENDA "COMANDANCIA DE GUARDIA"	BX128961		0800-9
0800 - DIRECTOR DE SEGURIDAD CIUDADANA	SELLO OFICIAL CON LEYENDA "ASUNTOS INTERNOS"	BX129045		0800-12
0800 - DIRECTOR DE SEGURIDAD CIUDADANA	SELLO OFICIAL DE RECIBIDO	BX129046		0800-12
0800 - DIRECTOR DE SEGURIDAD CIUDADANA	PLOTTER DESIGNJET MOD. T1120PS (CK840)	BAA139331	SG9A632005	0800-87
0800 - DIRECTOR DE SEGURIDAD CIUDADANA	TELEFONO MARCA PANASONIC MODELO KX-TS105ME	CA19128965	7JKA012489	0800-9
0800 - DIRECTOR DE SEGURIDAD CIUDADANA	TELEFONO MARCA PANASONIC	CA19128999	81BVC051689	0800-10
0800 - DIRECTOR DE SEGURIDAD CIUDADANA	TELEFONO MARCA PANASONIC MODELO KX-TSC11LXW	CA19129132	KXTCC11LXW	0800-14
0800 - DIRECTOR DE SEGURIDAD CIUDADANA	TELEFONO MARCA TELMEX MODELO 55PS	CA19129921	F4533360009930	0800-16
0800 - DIRECTOR DE SEGURIDAD CIUDADANA	TELEFONO PANASONIC	CA19129922	8KAKD023738	0800-16
0800 - DIRECTOR DE SEGURIDAD CIUDADANA	TELEFONO MARCA PANASONIC MODELO KXT5108MEW	CA19129927	8KAND023735	0800-16
0800 - DIRECTOR DE SEGURIDAD CIUDADANA	TELEFONO MARCA PANASONIC MODELO KX-TSC11LXW	CA19129916	5KCK0CO8311	0800-16
0800 - DIRECTOR DE SEGURIDAD CIUDADANA	TELEFONO MARCA PANASONIC MODELO KX-TS105MEW	CA19129917	7JKA010769	0800-16
0800 - DIRECTOR DE SEGURIDAD CIUDADANA	TELEFONO MARCA PANASONIC	CA19128875	IDALA146798	0800-5
0800 - DIRECTOR DE SEGURIDAD CIUDADANA	TELEFONO MARCA PANASONIC	CA19128935	442022	0800-8

PATRIMONIO MUNICIPAL  
PUERTO VALLARTA

006696

Anexo RM-39  
Hoja 8 de 30

0800 - DIRECTOR DE SEGURIDAD CIUDADANA	TELEFONO PANASONIC MODELO KX-T7730	CA19128731	6EAKC847110	0800-1
0800 - DIRECTOR DE SEGURIDAD CIUDADANA	TELEFONO LINKSYS	CA19142052	4MMOOH400734	0800-121
0800 - DIRECTOR DE SEGURIDAD CIUDADANA	TELEFONO LINKSYS	CA19142053	4MMOOHC06621	0800-121
0800 - DIRECTOR DE SEGURIDAD CIUDADANA	TELEFONO LINKSYS	CA19142054	4MMOOHC06613	0800-121
0800 - DIRECTOR DE SEGURIDAD CIUDADANA	TELEFONO PANASONIC MODELO KX-TS500LXW	CA19142025	4JCAL325933	0800-119
0800 - DIRECTOR DE SEGURIDAD CIUDADANA	TELEFONO PANASONIC	CA19142003	8CAAA093845	0800-118
0800 - DIRECTOR DE SEGURIDAD CIUDADANA	TELEFONO PANASONIC KTS108-ME	CA19141988	8KAKD023	0800-117
0800 - DIRECTOR DE SEGURIDAD CIUDADANA	TELEFONO PANASONIC N/S 7JAKA010703 MODELO KXTS105MEM	CA19140983	7JAKA010703	0800-88
0800 - DIRECTOR DE SEGURIDAD CIUDADANA	TELEFONO PANASONIC KX-TS500	CA19152306	61AKE465450	0800-254
0800 - DIRECTOR DE SEGURIDAD CIUDADANA	TELEFONO ANALOGICO PANASONIC	CA19155025	7DCKD855523	0800-294
0800 - DIRECTOR DE SEGURIDAD CIUDADANA	TELEFONO ANALOGICO PANASONIC	CA19155026	7DCKD855182	0800-294
0800 - DIRECTOR DE SEGURIDAD CIUDADANA	TELEFONO PANASONIC HIBRIDO MULTILINEA	CA19155373	7DBTH193603	0800-295
0800 - DIRECTOR DE SEGURIDAD CIUDADANA	TELEFONO PANASONIC HIBRIDO MULTILINEA	CA19155374	7DCTH194922	0800-295
0800 - DIRECTOR DE SEGURIDAD CIUDADANA	TELEFONO PANASONIC HIBRIDO MULTILINEA	CA19155375	7EBTH196397	0800-295
0800 - DIRECTOR DE SEGURIDAD CIUDADANA	TELEFONO PANASONIC HIBRIDO MULTILINEA	CA19155376	7BBTH196859	0800-295
0800 - DIRECTOR DE SEGURIDAD CIUDADANA	TELEFONO PANASONIC KX-TS500 ALAMBRICO BLANCO	CA19153622	6LAKE473712	0800-276
0800 - DIRECTOR DE SEGURIDAD CIUDADANA	TELEFONO PANASONIC KX-TS500 ALAMBRICO BLANCO	CA19153623	6LAKE473674	0800-276
0800 - DIRECTOR DE SEGURIDAD CIUDADANA	TELEFONO PANASONIC KX-TS500 ALAMBRICO BLANCO	CA19153624	6LAKE473710	0800-276
0800 - DIRECTOR DE SEGURIDAD CIUDADANA	TELEFONO PANASONIC KX-TS500	CA19151298	6EBKE441477	0800-235
0800 - DIRECTOR DE SEGURIDAD CIUDADANA	TELEFONO PANASONIC KX-TS500	CA19151299	6EBKE441478	0800-235
0800 - DIRECTOR DE SEGURIDAD CIUDADANA	TELEFONO PDA MOTOROLA MOD. MC65	CA29145616	SN120725221401875	0800-194
0800 - DIRECTOR DE SEGURIDAD CIUDADANA	TELEFONO PDA MOTOROLA MOD. MC65	CA29145617	SN120725221401891	0800-194
0800 - DIRECTOR DE SEGURIDAD CIUDADANA	TELEFONO PDA MOTOROLA MOD. MC65	CA29145618	SN120725221401874	0800-194
0800 - DIRECTOR DE SEGURIDAD CIUDADANA	TELEFONO PDA MOTOROLA MOD. MC65	CA29145619	SN120725221401835	0800-194
0800 - DIRECTOR DE SEGURIDAD CIUDADANA	TELEFONO PDA MOTOROLA MOD. MC65	CA29145620	SN120725221401832	0800-194
0800 - DIRECTOR DE SEGURIDAD CIUDADANA	TELEFONO PDA MOTOROLA MOD. MC65	CA29145621	SN120725221401840	0800-194
0800 - DIRECTOR DE SEGURIDAD CIUDADANA	TELEFONO PDA MOTOROLA MOD. MC65	CA29145622	SN120725221401815	0800-194
0800 - DIRECTOR DE SEGURIDAD CIUDADANA	TELEFONO PDA MOTOROLA MOD. MC65	CA29145623	SN120725221401841	0800-194
0800 - DIRECTOR DE SEGURIDAD CIUDADANA	TELEFONO PDA MOTOROLA MOD. MC65	CA29145624	SN120725221401867	0800-194
0800 - DIRECTOR DE SEGURIDAD CIUDADANA	TELEFONO PDA MOTOROLA MOD. MC65	CA29145625	SN120725221401850	0800-194
0800 - DIRECTOR DE SEGURIDAD CIUDADANA	TELEFONO PDA MOTOROLA MOD. MC65	CA29145626	SN120725221401897	0800-194
0800 - DIRECTOR DE SEGURIDAD CIUDADANA	TELEFONO PDA MOTOROLA MOD. MC65	CA29145627	SN120725221401888	0800-194
0800 - DIRECTOR DE SEGURIDAD CIUDADANA	TELEFONO PDA MOTOROLA MOD. MC65	CA29145628	SN120725221401871	0800-194
0800 - DIRECTOR DE SEGURIDAD CIUDADANA	TELEFONO PDA MOTOROLA MOD. MC65	CA29145629	SN120725221401892	0800-194
0800 - DIRECTOR DE SEGURIDAD CIUDADANA	TELEFONO PDA MOTOROLA MOD. MC65	CA29145630	SN120725221401872	0800-194
0800 - DIRECTOR DE SEGURIDAD CIUDADANA	TELEFONO PDA MOTOROLA MOD. MC65	CA29145631	SN120725221401873	0800-194

PATRIMONIO MUNICIPAL  
PUERTO VALLARTA, JAL.

006697

0800 - DIRECTOR DE SEGURIDAD CIUDADANA	TELEFONO PDA MOTOROLA MOD. MC65	CA29145632	SN120725221401894	0800-194
0800 - DIRECTOR DE SEGURIDAD CIUDADANA	TELEFONO PDA MOTOROLA MOD. MC65	CA29145633	SN120725221401843	0800-194
0800 - DIRECTOR DE SEGURIDAD CIUDADANA	TELEFONO PDA MOTOROLA MOD. MC65	CA29145634	SN120725221401836	0800-194
0800 - DIRECTOR DE SEGURIDAD CIUDADANA	TELEFONO PDA MARCA MOTOROLA MOD. MC65	CA29145635	SN12058521402299	0800-195
0800 - DIRECTOR DE SEGURIDAD CIUDADANA	TELEFONO PDA MARCA MOTOROLA MOD. MC65	CA29145636	SN12058521401736	0800-195
0800 - DIRECTOR DE SEGURIDAD CIUDADANA	TELEFONO PDA MARCA MOTOROLA MOD. MC65	CA29145637	SN12058521401686	0800-195
0800 - DIRECTOR DE SEGURIDAD CIUDADANA	TELEFONO PDA MARCA MOTOROLA MOD. MC65	CA29145638	SN12058521402416	0800-195
0800 - DIRECTOR DE SEGURIDAD CIUDADANA	TELEFONO PDA MARCA MOTOROLA MOD. MC65	CA29145639	SN12058521402433	0800-195
0800 - DIRECTOR DE SEGURIDAD CIUDADANA	RADIO PORTATIL MARCA MOTOROLA MOD. DEP 450	CD9155482	752ITW8469	0800-297
0800 - DIRECTOR DE SEGURIDAD CIUDADANA	RADIO PORTATIL MARCA MOTOROLA MOD. DEP 450	CD9155483	752ITW8472	0800-297
0800 - DIRECTOR DE SEGURIDAD CIUDADANA	RADIO PORTATIL MARCA MOTOROLA MOD. DEP 450	CD9155484	752ITW8478	0800-297
0800 - DIRECTOR DE SEGURIDAD CIUDADANA	RADIO PORTATIL MARCA MOTOROLA MOD. DEP 450	CD9155485	752ITW8479	0800-297
0800 - DIRECTOR DE SEGURIDAD CIUDADANA	RADIO PORTATIL MARCA MOTOROLA MOD. DEP 450	CD9155486	752ITW8481	0800-297
0800 - DIRECTOR DE SEGURIDAD CIUDADANA	RADIO PORTATIL MARCA MOTOROLA MOD. DEP 450	CD9155487	752ITW8757	0800-297
0800 - DIRECTOR DE SEGURIDAD CIUDADANA	RADIO PORTATIL MARCA MOTOROLA MOD. DEP 450	CD9155488	752ITW8754	0800-297
0800 - DIRECTOR DE SEGURIDAD CIUDADANA	RADIO PORTATIL MARCA MOTOROLA MOD. DEP 450	CD9155489	752ITW8497	0800-297
0800 - DIRECTOR DE SEGURIDAD CIUDADANA	RADIO PORTATIL MARCA MOTOROLA MOD. DEP 450	CD9155490	752ITW8486	0800-297
0800 - DIRECTOR DE SEGURIDAD CIUDADANA	RADIO PORTATIL MARCA MOTOROLA MOD. DEP 450	CD9155491	752ITW8484	0800-297
0800 - DIRECTOR DE SEGURIDAD CIUDADANA	RADIO PORTATIL MARCA MOTOROLA MOD. DEP 450	CD9155492	752ITW8778	0800-297
0800 - DIRECTOR DE SEGURIDAD CIUDADANA	RADIO PORTATIL MARCA MOTOROLA MOD. DEP 450	CD9155493	752ITW8783	0800-297
0800 - DIRECTOR DE SEGURIDAD CIUDADANA	RADIO PORTATIL MARCA MOTOROLA MOD. DEP 450	CD9155494	752ITW8781	0800-297
0800 - DIRECTOR DE SEGURIDAD CIUDADANA	RADIO PORTATIL MARCA MOTOROLA MOD. DEP 450	CD9155495	752ITQ2038	0800-297
0800 - DIRECTOR DE SEGURIDAD CIUDADANA	RADIO PORTATIL MARCA MOTOROLA MOD. DEP 450	CD9155496	752ITW8775	0800-297
0800 - DIRECTOR DE SEGURIDAD CIUDADANA	RADIO PORTATIL MARCA MOTOROLA MOD. DEP 450	CD9155497	752ITW8776	0800-297
0800 - DIRECTOR DE SEGURIDAD CIUDADANA	RADIO PORTATIL MARCA MOTOROLA MOD. DEP 450	CD9155498	752ITW8771	0800-297
0800 - DIRECTOR DE SEGURIDAD CIUDADANA	RADIO PORTATIL MARCA MOTOROLA MOD. DEP 450	CD9155499	752ITW8763	0800-297
0800 - DIRECTOR DE SEGURIDAD CIUDADANA	RADIO PORTATIL MARCA MOTOROLA MOD. DEP 450	CD9155500	752ITW8762	0800-297
0800 - DIRECTOR DE SEGURIDAD CIUDADANA	RADIO PORTATIL MARCA MOTOROLA MOD. DEP 450	CD9155501	752ITQ2026	0800-297
0800 - DIRECTOR DE SEGURIDAD CIUDADANA	RADIO PORTATIL MARCA MOTOROLA MOD. DEP 450	CD9155502	752ITQ2466	0800-298
0800 - DIRECTOR DE SEGURIDAD CIUDADANA	RADIO PORTATIL MARCA MOTOROLA MOD. DEP 450	CD9155503	752ITQ2467	0800-298
0800 - DIRECTOR DE SEGURIDAD CIUDADANA	RADIO PORTATIL MARCA MOTOROLA MOD. DEP 450	CD9155504	752ITQ2451	0800-298
0800 - DIRECTOR DE SEGURIDAD CIUDADANA	RADIO PORTATIL MARCA MOTOROLA MOD. DEP 450	CD9155505	752ITQ2454	0800-298
0800 - DIRECTOR DE SEGURIDAD CIUDADANA	RADIO PORTATIL MARCA MOTOROLA MOD. DEP 450	CD9155506	752ITQ2459	0800-298
0800 - DIRECTOR DE SEGURIDAD CIUDADANA	RADIO PORTATIL MARCA MOTOROLA MOD. DEP 450	CD9155507	752ITQ2462	0800-298
0800 - DIRECTOR DE SEGURIDAD CIUDADANA	RADIO PORTATIL MARCA MOTOROLA MOD. DEP 450	CD9155508	752ITQ2463	0800-298
0800 - DIRECTOR DE SEGURIDAD CIUDADANA	RADIO PORTATIL MARCA MOTOROLA MOD. DEP 450	CD9155509	752ITW2524	0800-298

IMPRESION MUNICIPAL  
PUERTO VALLARTA, JAL.

006698







Anexo RM-39  
Haga 13 de 80

0800 - DIRECTOR DE SEGURIDAD CIUDADANA	RADIO PORTATIL MARCA MOTOROLA MOD. DEP 450	CD9155618	752ITQ2049	0800-303
0800 - DIRECTOR DE SEGURIDAD CIUDADANA	RADIO PORTATIL MARCA MOTOROLA MOD. DEP 450	CD9155619	752ITW9593	0800-303
0800 - DIRECTOR DE SEGURIDAD CIUDADANA	RADIO PORTATIL MARCA MOTOROLA MOD. DEP 450	CD9155620	752ITW9599	0800-303
0800 - DIRECTOR DE SEGURIDAD CIUDADANA	RADIO PORTATIL MARCA MOTOROLA MOD. DEP 450	CD9155621	752ITW9598	0800-303
0800 - DIRECTOR DE SEGURIDAD CIUDADANA	RADIO PORTATIL MARCA MOTOROLA MOD. DEP 450	CD9155622	752ITQ1247	0800-304
0800 - DIRECTOR DE SEGURIDAD CIUDADANA	RADIO PORTATIL MARCA MOTOROLA MOD. DEP 450	CD9155623	752ITW9603	0800-304
0800 - DIRECTOR DE SEGURIDAD CIUDADANA	RADIO PORTATIL MARCA MOTOROLA MOD. DEP 450	CD9155624	752ITW8485	0800-304
0800 - DIRECTOR DE SEGURIDAD CIUDADANA	RADIO PORTATIL MARCA MOTOROLA MOD. DEP 450	CD9155625	752ITW8487	0800-304
0800 - DIRECTOR DE SEGURIDAD CIUDADANA	RADIO PORTATIL MARCA MOTOROLA MOD. DEP 450	CD9155626	752ITW9600	0800-304
0800 - DIRECTOR DE SEGURIDAD CIUDADANA	RADIO PORTATIL MARCA MOTOROLA MOD. DEP 450	CD9155627	752ITW9601	0800-304
0800 - DIRECTOR DE SEGURIDAD CIUDADANA	RADIO PORTATIL MARCA MOTOROLA MOD. DEP 450	CD9155628	752ITW9641	0800-304
0800 - DIRECTOR DE SEGURIDAD CIUDADANA	RADIO PORTATIL MARCA MOTOROLA MOD. DEP 450	CD9155629	752ITQ1242	0800-304
0800 - DIRECTOR DE SEGURIDAD CIUDADANA	RADIO PORTATIL MARCA MOTOROLA MOD. DEP 450	CD9155630	752ITQ1226	0800-304
0800 - DIRECTOR DE SEGURIDAD CIUDADANA	RADIO PORTATIL MARCA MOTOROLA MOD. DEP 450	CD9155631	752ITQ1249	0800-304
0800 - DIRECTOR DE SEGURIDAD CIUDADANA	RADIO MOVIL MARCA MOTOROLA, MOD. DEM 300	CE9155634	751IUA1571	0800-305
0800 - DIRECTOR DE SEGURIDAD CIUDADANA	RADIO MOVIL MARCA MOTOROLA, MOD. DEM 300	CE9155635	751IUA2995	0800-305
0800 - DIRECTOR DE SEGURIDAD CIUDADANA	RADIO MOVIL MARCA MOTOROLA, MOD. DEM 300	CE9155636	751IUA2937	0800-305
0800 - DIRECTOR DE SEGURIDAD CIUDADANA	RADIO MOVIL MARCA MOTOROLA, MOD. DEM 300	CE9155637	751IUA2954	0800-305
0800 - DIRECTOR DE SEGURIDAD CIUDADANA	RADIO MOVIL MARCA MOTOROLA, MOD. DEM 300	CE9155638	751IUA2930	0800-305
0800 - DIRECTOR DE SEGURIDAD CIUDADANA	RADIO MOVIL MARCA MOTOROLA, MOD. DEM 300	CE9155639	751IUA2944	0800-305
0800 - DIRECTOR DE SEGURIDAD CIUDADANA	RADIO MOVIL MARCA MOTOROLA, MOD. DEM 300	CE9155640	751IUA2941	0800-305
0800 - DIRECTOR DE SEGURIDAD CIUDADANA	RADIO MOVIL MARCA MOTOROLA, MOD. DEM 300	CE9155641	751IUA2940	0800-305
0800 - DIRECTOR DE SEGURIDAD CIUDADANA	RADIO MOVIL MARCA MOTOROLA, MOD. DEM 300	CE9155642	751IUA3002	0800-305
0800 - DIRECTOR DE SEGURIDAD CIUDADANA	RADIO MOVIL MARCA MOTOROLA, MOD. DEM 300	CE9155643	751IUA2933	0800-305
0800 - DIRECTOR DE SEGURIDAD CIUDADANA	RADIO MOVIL MARCA MOTOROLA, MOD. DEM 300	CE9155644	751IUA2936	0800-305
0800 - DIRECTOR DE SEGURIDAD CIUDADANA	RADIO MOVIL MARCA MOTOROLA, MOD. DEM 300	CE9155645	751IUA1617	0800-305
0800 - DIRECTOR DE SEGURIDAD CIUDADANA	RADIO MOVIL MARCA MOTOROLA, MOD. DEM 300	CE9155646	751IUA2932	0800-305
0800 - DIRECTOR DE SEGURIDAD CIUDADANA	RADIO MOVIL MARCA MOTOROLA, MOD. DEM 300	CE9155647	751IUA1637	0800-305
0800 - DIRECTOR DE SEGURIDAD CIUDADANA	RADIO MOVIL MARCA MOTOROLA, MOD. DEM 300	CE9155648	751IUA1639	0800-305
0800 - DIRECTOR DE SEGURIDAD CIUDADANA	RADIO MOVIL MARCA MOTOROLA, MOD. DEM 300	CE9155649	751IUA2981	0800-305
0800 - DIRECTOR DE SEGURIDAD CIUDADANA	RADIO MOVIL MARCA MOTOROLA, MOD. DEM 300	CE9155650	751IUA1588	0800-305
0800 - DIRECTOR DE SEGURIDAD CIUDADANA	RADIO MOVIL MARCA MOTOROLA, MOD. DEM 300	CE9155651	751IUA1572	0800-305
0800 - DIRECTOR DE SEGURIDAD CIUDADANA	RADIO MOVIL MARCA MOTOROLA, MOD. DEM 300	CE9155652	751IUA1573	0800-305
0800 - DIRECTOR DE SEGURIDAD CIUDADANA	RADIO MOVIL MARCA MOTOROLA, MOD. DEM 300	CE9155653	751IUA2980	0800-305
0800 - DIRECTOR DE SEGURIDAD CIUDADANA	RADIO MOVIL MARCA MOTOROLA, MOD. DEM 300	CE9155654	751IUA1625	0800-306
0800 - DIRECTOR DE SEGURIDAD CIUDADANA	RADIO MOVIL MARCA MOTOROLA, MOD. DEM 300	CE9155655	751IUA1619	0800-306

REVISADO  
PUNTO VALLE, JALISCO

006702



0800 - DIRECTOR DE SEGURIDAD CIUDADANA	RADIO MOVIL MARCA MOTOROLA, MOD. DEM 300	CE9155656	751IUA1659	0800-306
0800 - DIRECTOR DE SEGURIDAD CIUDADANA	RADIO MOVIL MARCA MOTOROLA, MOD. DEM 300	CE9155657	751IUA2947	0800-306
0800 - DIRECTOR DE SEGURIDAD CIUDADANA	RADIO MOVIL MARCA MOTOROLA, MOD. DEM 300	CE9155658	751IUA1620	0800-306
0800 - DIRECTOR DE SEGURIDAD CIUDADANA	RADIO MOVIL MARCA MOTOROLA, MOD. DEM 300	CE9155659	751IUA1631	0800-306
0800 - DIRECTOR DE SEGURIDAD CIUDADANA	RADIO MOVIL MARCA MOTOROLA, MOD. DEM 300	CE9155660	751IUA1658	0800-306
0800 - DIRECTOR DE SEGURIDAD CIUDADANA	RADIO MOVIL MARCA MOTOROLA, MOD. DEM 300	CE9155661	751IUA1613	0800-306
0800 - DIRECTOR DE SEGURIDAD CIUDADANA	RADIO MOVIL MARCA MOTOROLA, MOD. DEM 300	CE9155662	751IUA1587	0800-306
0800 - DIRECTOR DE SEGURIDAD CIUDADANA	RADIO MOVIL MARCA MOTOROLA, MOD. DEM 300	CE9155663	751IUA3005	0800-306
0800 - DIRECTOR DE SEGURIDAD CIUDADANA	RADIO MOVIL MARCA MOTOROLA, MOD. DEM 300	CE9155664	751IUA1621	0800-306
0800 - DIRECTOR DE SEGURIDAD CIUDADANA	RADIO MOVIL MARCA MOTOROLA, MOD. DEM 300	CE9155665	751IUA1614	0800-306
0800 - DIRECTOR DE SEGURIDAD CIUDADANA	RADIO MOVIL MARCA MOTOROLA, MOD. DEM 300	CE9155666	751IUA1622	0800-306
0800 - DIRECTOR DE SEGURIDAD CIUDADANA	RADIO MOVIL MARCA MOTOROLA, MOD. DEM 300	CE9155667	751IUA1657	0800-306
0800 - DIRECTOR DE SEGURIDAD CIUDADANA	RADIO MOVIL MARCA MOTOROLA, MOD. DEM 300	CE9155668	751IUA1641	0800-306
0800 - DIRECTOR DE SEGURIDAD CIUDADANA	RADIO MOVIL MARCA MOTOROLA, MOD. DEM 300	CE9155669	751IUA1574	0800-306
0800 - DIRECTOR DE SEGURIDAD CIUDADANA	RADIO MOVIL MARCA MOTOROLA, MOD. DEM 300	CE9155670	751IUA1636	0800-306
0800 - DIRECTOR DE SEGURIDAD CIUDADANA	RADIO MOVIL MARCA MOTOROLA, MOD. DEM 300	CE9155671	751IUA1635	0800-306
0800 - DIRECTOR DE SEGURIDAD CIUDADANA	RADIO MOVIL MARCA MOTOROLA, MOD. DEM 300	CE9155672	751IUA1642	0800-306
0800 - DIRECTOR DE SEGURIDAD CIUDADANA	RADIO MOVIL MARCA MOTOROLA, MOD. DEM 300	CE9155673	751IUA3006	0800-306
0800 - DIRECTOR DE SEGURIDAD CIUDADANA	REPETIDORA KENWOOD MOD. TKR-750 - ZONA NORTE	CJ9143893	40600104	0800-174
0800 - DIRECTOR DE SEGURIDAD CIUDADANA	REPETIDORA KENWOOD MOD. TKR-750 - TRANSITO MUNICIPAL	CJ9143894	50100190	0800-174
0800 - DIRECTOR DE SEGURIDAD CIUDADANA	REPETIDORA KENWOOD MOD. TKR-750 - GUARDAVIDAS	CJ9143895	908010661	0800-174
0800 - DIRECTOR DE SEGURIDAD CIUDADANA	REPETIDORA KENWOOD MOD. TKR-750 - ZONA SUR	CJ9143896	81100359	0800-174
0800 - DIRECTOR DE SEGURIDAD CIUDADANA	FUENTE DE PODER 16 CANALES	CK9154428		0800-292
0800 - DIRECTOR DE SEGURIDAD CIUDADANA	FUENTE PODER P/16 CAM	CK9141568		0800-114
0800 - DIRECTOR DE SEGURIDAD CIUDADANA	FUENTE PODER P/16 CAM	CK9141569		0800-114
0800 - DIRECTOR DE SEGURIDAD CIUDADANA	CONSOLA DE VIDEO GRABACION HIK-VISION	DL9142217		0800-126
0800 - DIRECTOR DE SEGURIDAD CIUDADANA	CONSOLA DE VIDEO GRABACION HIK-VISION	DL9142218		0800-126
0800 - DIRECTOR DE SEGURIDAD CIUDADANA	TELEFONO CELULAR MARCA SYMBOL MOTOROLA TERMINAL PDA	CO9141295	S8021520801592	0800-104
0800 - DIRECTOR DE SEGURIDAD CIUDADANA	TELEFONO CONMUTADOR MARCA PANASONIC MODELO KX-T7730X	CP9128797	4KASC356400	0800-3
0800 - DIRECTOR DE SEGURIDAD CIUDADANA	CONMUTADOR MARCA PANASONIC MODELO KX-TDA100	CP9129006	8IA50022745	0800-10
0800 - DIRECTOR DE SEGURIDAD CIUDADANA	BARRA DELUCES DE EMERGENCIA FEDERAL SIGNAL MOD. VISTA X124H1	CQ9141432		0800-111
0800 - DIRECTOR DE SEGURIDAD CIUDADANA	BARRA DELUCES DE EMERGENCIA FEDERAL SIGNAL MOD. VISTA X124H1	CQ9141433		0800-111
0800 - DIRECTOR DE SEGURIDAD CIUDADANA	BARRA DELUCES DE EMERGENCIA FEDERAL SIGNAL MOD. VISTA X124H1	CQ9141434		0800-111
0800 - DIRECTOR DE SEGURIDAD CIUDADANA	BARRA DELUCES DE EMERGENCIA FEDERAL SIGNAL MOD. VISTA X124H1	CQ9141435		0800-111
0800 - DIRECTOR DE SEGURIDAD CIUDADANA	BARRA DELUCES DE EMERGENCIA FEDERAL SIGNAL MOD. VISTA X124H1	CQ9141436		0800-111
0800 - DIRECTOR DE SEGURIDAD CIUDADANA	BARRA DELUCES DE EMERGENCIA FEDERAL SIGNAL MOD. VISTA X124H1	CQ9141437		0800-111



0800 - DIRECTOR DE SEGURIDAD CIUDADANA	TORRETAS MARCA FEDERAL SIGNAL SIGNAL MOD FEDX124H125 DE 44"	CQ9141395		0800-109
0800 - DIRECTOR DE SEGURIDAD CIUDADANA	TORRETAS MARCA FEDERAL SIGNAL SIGNAL MOD FEDX124H125 DE 44"	CQ9141396		0800-109
0800 - DIRECTOR DE SEGURIDAD CIUDADANA	TORRETAS MARCA FEDERAL SIGNAL SIGNAL MOD FEDX124H125 DE 44"	CQ9141397		0800-109
0800 - DIRECTOR DE SEGURIDAD CIUDADANA	TORRETAS MARCA FEDERAL SIGNAL SIGNAL MOD FEDX124H125 DE 44"	CQ9141398		0800-109
0800 - DIRECTOR DE SEGURIDAD CIUDADANA	TORRETAS MARCA FEDERAL SIGNAL SIGNAL MOD FEDX124H125 DE 44"	CQ9141399		0800-109
0800 - DIRECTOR DE SEGURIDAD CIUDADANA	TORRETAS MARCA FEDERAL SIGNAL SIGNAL MOD FEDX124H125 DE 44"	CQ9141400		0800-109
0800 - DIRECTOR DE SEGURIDAD CIUDADANA	TORRETAS MARCA FEDERAL SIGNAL SIGNAL MOD FEDX124H125 DE 44"	CQ9141401		0800-109
0800 - DIRECTOR DE SEGURIDAD CIUDADANA	TORRETAS MARCA FEDERAL SIGNAL SIGNAL MOD FEDX124H125 DE 44"	CQ9141402		0800-109
0800 - DIRECTOR DE SEGURIDAD CIUDADANA	TORRETAS MARCA FEDERAL SIGNAL SIGNAL MOD FEDX124H125 DE 44"	CQ9141403		0800-109
0800 - DIRECTOR DE SEGURIDAD CIUDADANA	TORRETAS MARCA FEDERAL SIGNAL SIGNAL MOD FEDX124H125 DE 44"	CQ9141404		0800-109
0800 - DIRECTOR DE SEGURIDAD CIUDADANA	TORRETAS MARCA FEDERAL SIGNAL SIGNAL MOD FEDX124H125 DE 44"	CQ9141405		0800-109
0800 - DIRECTOR DE SEGURIDAD CIUDADANA	TORRETA MARCA WHELLEN	CQ9146023		0800-206
0800 - DIRECTOR DE SEGURIDAD CIUDADANA	TORRETA MARCA WHELLEN	CQ9146024		0800-206
0800 - DIRECTOR DE SEGURIDAD CIUDADANA	TORRETA MARCA WHELLEN	CQ9146025		0800-206
0800 - DIRECTOR DE SEGURIDAD CIUDADANA	TORRETA MARCA WHELLEN	CQ9146026		0800-206
0800 - DIRECTOR DE SEGURIDAD CIUDADANA	TORRETA MARCA WHELLEN	CQ9146027		0800-206
0800 - DIRECTOR DE SEGURIDAD CIUDADANA	TORRETA MARCA WHELLEN	CQ9146028		0800-206
0800 - DIRECTOR DE SEGURIDAD CIUDADANA	MODEM MARCA TELLABS	CT9128861		0800-5
0800 - DIRECTOR DE SEGURIDAD CIUDADANA	PROYECTOR MARCA BENQ	DA9351350	PD23F04413000S	0800-237
0800 - DIRECTOR DE SEGURIDAD CIUDADANA	PROYECTOR BENQ	DB9355444	PVC9H01351000	0800-296
0800 - DIRECTOR DE SEGURIDAD CIUDADANA	PROYECTOR BENQ	DB9355445	PVC9H01348000	0800-296
0800 - DIRECTOR DE SEGURIDAD CIUDADANA	PROYECTOR MARCA SONY MOD. VPL-EX145	DB9344776	5015787-J	0800-177
0800 - DIRECTOR DE SEGURIDAD CIUDADANA	PROYECTOR MARCA SONY MOD. VPL-EX145	DB9344778	5015786-I	0800-177
0800 - DIRECTOR DE SEGURIDAD CIUDADANA	PANTALLA ENROLLABLE ELECTRICA/PREVENCIÓN DELITO	DH9348919		0800-214
0800 - DIRECTOR DE SEGURIDAD CIUDADANA	PANTALLA PORTATIL TIPO TRIPIE, MARCA MATTWEISS MOD. TS9696	DI9351676		0800-243
0800 - DIRECTOR DE SEGURIDAD CIUDADANA	PANTALLA DE PARED P/PROYECTOR 80"	DI9342255	S/SERIE	0800-128
0800 - DIRECTOR DE SEGURIDAD CIUDADANA	KC65T MODULO FOTOVOLTAICO SOPORTE /09	DM9331533		0800-67
0800 - DIRECTOR DE SEGURIDAD CIUDADANA	TS MODULO FOTOVOLTAICO SOPORTE /09	DM9331534		0800-67
0800 - DIRECTOR DE SEGURIDAD CIUDADANA	CAMARA 01 MARCA PELCO MODELO ESPRIT 35X / 09	DM9331535	AAC7366	0800-67
0800 - DIRECTOR DE SEGURIDAD CIUDADANA	CAMARA 02 MARCA PELCO MODELO ESPRIT 35X / 09	DM9331536	AAD-ADC1	0800-67
0800 - DIRECTOR DE SEGURIDAD CIUDADANA	CAMARA 03 MARCA PELCO MODELO ESPRIT 35X / 09	DM9331537	AAC7349	0800-67
0800 - DIRECTOR DE SEGURIDAD CIUDADANA	CAMARA 04 MARCA PELCO MODELO ESPRIT 35X / 09	DM9331538	AAD-ADC6	0800-67
0800 - DIRECTOR DE SEGURIDAD CIUDADANA	CAMARA 05 MARCA PELCO MODELO ESPRIT 35X / 09	DM9331539	AAA-GNN9	0800-67
0800 - DIRECTOR DE SEGURIDAD CIUDADANA	CAMARA 06 MARCA PELCO MODELO ESPRIT 35X / 09	DM9331540	AAC-7375	0800-67
0800 - DIRECTOR DE SEGURIDAD CIUDADANA	CAMARA 07 MARCA PELCO MODELO ESPECTRA 35X / 09	DM9331541	AAC-7361	0800-67
0800 - DIRECTOR DE SEGURIDAD CIUDADANA	CAMARA 08 MARCA PELCO MODELO ESPRIT 35X / 09	DM9331542	AAC-7358	0800-67

0800 - DIRECTOR DE SEGURIDAD CIUDADANA	CAMARA 09 MARCA PELCO MODELO ESPRIT 35X / 09	DM9331543	AAC-7362	0800-67
0800 - DIRECTOR DE SEGURIDAD CIUDADANA	CAMARA 10 MARCA PELCO MODELO ESPECTRA IV / 09	DM9331544	AAA-HZA1	0800-67
0800 - DIRECTOR DE SEGURIDAD CIUDADANA	CAMARA 11 MARCA PELCO MODELO ESPECTRA IV / 09	DM9331545	AAA-HZH9	0800-67
0800 - DIRECTOR DE SEGURIDAD CIUDADANA	CAMARA 12 MARCA PELCO MODELO ESPRIT 35X / 09	DM9331546	AAD-ADB9	0800-67
0800 - DIRECTOR DE SEGURIDAD CIUDADANA	CAMARA 13 MARCA PELCO MODELO ESPRIT / 09	DM9331547	AAA-HZE7	0800-67
0800 - DIRECTOR DE SEGURIDAD CIUDADANA	CAMARA 14 MARCA PELCO MODELO ESPRIT 35X / 09	DM9331548	AAC-7359	0800-67
0800 - DIRECTOR DE SEGURIDAD CIUDADANA	CAMARA 15 MARCA PELCO MODELO ESPRIT 35X / 09	DM9331549	AAC-7369	0800-67
0800 - DIRECTOR DE SEGURIDAD CIUDADANA	CAMARA 16 MARCA PELCO MODELO ESPRIT 35X / 09	DM9331550	AAC-7353	0800-67
0800 - DIRECTOR DE SEGURIDAD CIUDADANA	CAMARA 18 MARCA PELCO MODELO ESPRIT 35X / 09	DM9331553	AAD-ADC7	0800-67
0800 - DIRECTOR DE SEGURIDAD CIUDADANA	CAMARA 19 MARCA PELCO MODELO ESPRIT 35X / 09	DM9331554	AAC-7367	0800-68
0800 - DIRECTOR DE SEGURIDAD CIUDADANA	CAMARA 20 MARCA PELCO MODELO ESPRIT 35X / 09	DM9331555	AAD-ADB6	0800-68
0800 - DIRECTOR DE SEGURIDAD CIUDADANA	CAMARA 22 MARCA PELCO MODELO ESPRIT 35X / 09	DM9331560	AAC-ADCO	0800-68
0800 - DIRECTOR DE SEGURIDAD CIUDADANA	CAMARA 23 MARCA PELCO MODELO ESPRIT 35X / 09	DM9331561	AAC-7368	0800-68
0800 - DIRECTOR DE SEGURIDAD CIUDADANA	CAMARA 24 MARCA PELCO MODELO ESPRIT 35X / 09	DM9331562	AAD-ADC2	0800-68
0800 - DIRECTOR DE SEGURIDAD CIUDADANA	CAMARA 25 MARCA PELCO MODELO ESPRIT 35X / 09	DM9331563	AAC-7363	0800-68
0800 - DIRECTOR DE SEGURIDAD CIUDADANA	CAMARA 26 MARCA PELCO MODELO ESPRIT 35X / 09	DM9331564	AAC-7354	0800-68
0800 - DIRECTOR DE SEGURIDAD CIUDADANA	CAMARA 27 MARCA PELCO MODELO ESPRIT 35X / 09	DM9331565	AAC-7351	0800-68
0800 - DIRECTOR DE SEGURIDAD CIUDADANA	CAMARA 28 MARCA PELCO MODELO ESPRIT 35X / 09	DM9331566	AAC-7350	0800-68
0800 - DIRECTOR DE SEGURIDAD CIUDADANA	CAMARA 29 MARCA PELCO MODELO ESPRIT 35X / 09	DM9331567	AAC-7348	0800-68
0800 - DIRECTOR DE SEGURIDAD CIUDADANA	CAMARA 30 MARCA PELCO MODELO ESPRIT 35X / 09	DM9331568	AAD-ADB8	0800-68
0800 - DIRECTOR DE SEGURIDAD CIUDADANA	CAMARA 31 MARCA PELCO MODELO ESPECTRA IV / 09	DM9331569	AAA-HZ90	0800-68
0800 - DIRECTOR DE SEGURIDAD CIUDADANA	CAMARA 32 MARCA PELCO MODELO ESPECTRA IV / 09	DM9331570	AAA-AZG2	0800-68
0800 - DIRECTOR DE SEGURIDAD CIUDADANA	CAMARA 33 MARCA PELCO MODELO ESPECTRA IV / 09	DM9331571	AAA-HZF1	0800-68
0800 - DIRECTOR DE SEGURIDAD CIUDADANA	CAMARA 34 MARCA PELCO MODELO ESPECTRA IV / 09	DM9331572	AAA-HZD3	0800-68
0800 - DIRECTOR DE SEGURIDAD CIUDADANA	CAMARA 35 MARCA PELCO MODELO ESPECTRA IV / 09	DM9331573	AAA-AZH4	0800-68
0800 - DIRECTOR DE SEGURIDAD CIUDADANA	CAMARA 36 MARCA PELCO MODELO ESPECTRA IV / 09	DM9331574	AAA-HZE3	0800-68
0800 - DIRECTOR DE SEGURIDAD CIUDADANA	CAMARA 37 MARCA PELCO MODELO ESPRIT 35X / 09	DM9331575	AAC-7356	0800-68
0800 - DIRECTOR DE SEGURIDAD CIUDADANA	CAMARA 38 MARCA PELCO MODELO ESPRIT 35X / 09	DM9331576	AAC-7373	0800-68
0800 - DIRECTOR DE SEGURIDAD CIUDADANA	CAMARA 39 MARCA PELCO MODELO ESPRIT 35X / 09	DM9331577	AAD-7347	0800-69
0800 - DIRECTOR DE SEGURIDAD CIUDADANA	CAMARA 40 MARCA PELCO MODELO ESPRIT 35X / 09	DM9331578	AAA-GNP9	0800-69
0800 - DIRECTOR DE SEGURIDAD CIUDADANA	CAMARA 41 MARCA PELCO MODELO ESPRIT 35X / 09	DM9331579	AAA-HZH7	0800-69
0800 - DIRECTOR DE SEGURIDAD CIUDADANA	CAMARA 42 MARCA PELCO MODELO ESPRIT 35X / 09	DM9331580	AAA-7364	0800-69
0800 - DIRECTOR DE SEGURIDAD CIUDADANA	CAMARA 43 MARCA PELCO MODELO ESPRIT 35 X / 09	DM9331581	AAC7355	0800-69
0800 - DIRECTOR DE SEGURIDAD CIUDADANA	CAMARA 44 MARCA PELCO MODELO ESPRIT 35X / 09	DM9331582	AAC7365	0800-69
0800 - DIRECTOR DE SEGURIDAD CIUDADANA	CAMARA 45 MARCA PELCO MODELO ESPRIT 35X / 09	DM9331583	AAD-ADC3	0800-69
0800 - DIRECTOR DE SEGURIDAD CIUDADANA	CAMARA 46 MARCA PELCO MODELO ESPRIT 35X / 09	DM9331584	AAC-7352	0800-69

SECRETARÍA DE SEGURIDAD  
PUERTO VALLARTA

006706

0800 - DIRECTOR DE SEGURIDAD CIUDADANA	CAMARA 47 MARCA PELCO MODELO ESPRIT 35X / 09	DM9331585	AAD-ADB7	0800-69
0800 - DIRECTOR DE SEGURIDAD CIUDADANA	CAMARA 48 MARCA PELCO MODELO ESPRIT 35X / 09	DM9331586	AAC-7357	0800-69
0800 - DIRECTOR DE SEGURIDAD CIUDADANA	CAMARA DIGITAL BENQ MODELO CDE1030	DP9341005	1D5A900413002	0800-90
0800 - DIRECTOR DE SEGURIDAD CIUDADANA	CAMARA DIGITAL BENQ MODELO CDE1030	DP9341012	1D5A900418002	0800-90
0800 - DIRECTOR DE SEGURIDAD CIUDADANA	CAMARA DIGITAL BENQ MODELO CDE1030	DP9341013	1D5A900416002	0800-90
0800 - DIRECTOR DE SEGURIDAD CIUDADANA	CAMARA DIGITAL BENQ MODELO CDE1030	DP9341014	1D5A900417002	0800-90
0800 - DIRECTOR DE SEGURIDAD CIUDADANA	CAMARA DIGITAL BENQ MODELO CDE1030	DP9341016	1D5A900432002	0800-90
0800 - DIRECTOR DE SEGURIDAD CIUDADANA	CAMARA DIGITAL BENQ MODELO CDE1030	DP9341021	1D5A900102002	0800-90
0800 - DIRECTOR DE SEGURIDAD CIUDADANA	CAMARA DIGITAL BENQ MODELO DCE1030	DP9341038	1D5A9100123002	0800-91
0800 - DIRECTOR DE SEGURIDAD CIUDADANA	CAMARA DIGITAL BENQ MODELO DCE1030	DP9341042	1D5A900128002	0800-91
0800 - DIRECTOR DE SEGURIDAD CIUDADANA	CAMARA DIGITAL WATERPROOF DIGITAL DUO2 COLEMAN	DP9353408	2V9WP020374	0800-270
0800 - DIRECTOR DE SEGURIDAD CIUDADANA	CAMARA DIGITAL WATERPROOF DIGITAL DUO2 COLEMAN	DP9353409	2V9WP020325	0800-270
0800 - DIRECTOR DE SEGURIDAD CIUDADANA	CAMARA DIGITAL WATERPROOF DIGITAL DUO2 COLEMAN	DP9353410	2V9WP006924	0800-270
0800 - DIRECTOR DE SEGURIDAD CIUDADANA	CAMARA DIGITAL WATERPROOF DIGITAL DUO2 COLEMAN	DP9353411	2V9WP006759	0800-270
0800 - DIRECTOR DE SEGURIDAD CIUDADANA	CAMARA DIGITAL WATERPROOF DIGITAL DUO2 COLEMAN	DP9353412	2V9WP006931	0800-270
0800 - DIRECTOR DE SEGURIDAD CIUDADANA	CAMARA DIGITAL WATERPROOF DIGITAL DUO2 COLEMAN	DP9353413	2V9WP006707	0800-270
0800 - DIRECTOR DE SEGURIDAD CIUDADANA	CAMARA DIGITAL WATERPROOF DIGITAL DUO2 COLEMAN	DP9353414	2V9WP006633	0800-270
0800 - DIRECTOR DE SEGURIDAD CIUDADANA	CAMARA DIGITAL WATERPROOF DIGITAL DUO2 COLEMAN	DP9353415	2V9WP020381	0800-270
0800 - DIRECTOR DE SEGURIDAD CIUDADANA	CAMARA DIGITAL WATERPROOF DIGITAL DUO2 COLEMAN	DP9353416	2V9WP020375	0800-270
0800 - DIRECTOR DE SEGURIDAD CIUDADANA	CAMARA DIGITAL WATERPROOF DIGITAL DUO2 COLEMAN	DP9353417	2V9WP015460	0800-270
0800 - DIRECTOR DE SEGURIDAD CIUDADANA	CAMARA DIGITAL WATERPROOF DIGITAL DUO2 COLEMAN	DP9353418	2V9WP0154720	0800-270
0800 - DIRECTOR DE SEGURIDAD CIUDADANA	CAMARA DIGITAL WATERPROOF DIGITAL DUO2 COLEMAN	DP9353419	2V9WP015454	0800-270
0800 - DIRECTOR DE SEGURIDAD CIUDADANA	CAMARA DIGITAL WATERPROOF DIGITAL DUO2 COLEMAN	DP9353420	2V9WP015451	0800-270
0800 - DIRECTOR DE SEGURIDAD CIUDADANA	CAMARA DIGITAL WATERPROOF DIGITAL DUO2 COLEMAN	DP9353421	2V9WP015456	0800-270
0800 - DIRECTOR DE SEGURIDAD CIUDADANA	CAMARA DIGITAL WATERPROOF DIGITAL DUO2 COLEMAN	DP9353422	2V9WP015471	0800-270
0800 - DIRECTOR DE SEGURIDAD CIUDADANA	CAMARA DIGITAL WATERPROOF DIGITAL DUO2 COLEMAN	DP9353423	2V9WP015711	0800-270
0800 - DIRECTOR DE SEGURIDAD CIUDADANA	CAMARA DIGITAL WATERPROOF DIGITAL DUO2 COLEMAN	DP9353424	2V9WP015511	0800-270
0800 - DIRECTOR DE SEGURIDAD CIUDADANA	CAMARA DIGITAL WATERPROOF DIGITAL DUO2 COLEMAN	DP9353425	2V9WP015461	0800-270
0800 - DIRECTOR DE SEGURIDAD CIUDADANA	CAMARA DIGITAL WATERPROOF DIGITAL DUO2 COLEMAN	DP9353426	2V9WP015462	0800-270
0800 - DIRECTOR DE SEGURIDAD CIUDADANA	CAMARA DIGITAL WATERPROOF DIGITAL DUO2 COLEMAN	DP9353427	2V9WP015473	0800-270
0800 - DIRECTOR DE SEGURIDAD CIUDADANA	CAMARA DIGITAL WATERPROOF DIGITAL DUO2 COLEMAN	DP9353428	2V9WP015788	0800-271
0800 - DIRECTOR DE SEGURIDAD CIUDADANA	CAMARA DIGITAL WATERPROOF DIGITAL DUO2 COLEMAN	DP9353429	2V9WP015712	0800-271
0800 - DIRECTOR DE SEGURIDAD CIUDADANA	CAMARA DIGITAL WATERPROOF DIGITAL DUO2 COLEMAN	DP9353430	2V9WP015730	0800-271
0800 - DIRECTOR DE SEGURIDAD CIUDADANA	CAMARA DIGITAL WATERPROOF DIGITAL DUO2 COLEMAN	DP9353431	2V9WP006602	0800-271
0800 - DIRECTOR DE SEGURIDAD CIUDADANA	CAMARA DIGITAL WATERPROOF DIGITAL DUO2 COLEMAN	DP9353432	2V9WP015787	0800-271
0800 - DIRECTOR DE SEGURIDAD CIUDADANA	CAMARA DIGITAL WATERPROOF DIGITAL DUO2 COLEMAN	DP9353433	2V9WP015713	0800-271

006707



0800 - DIRECTOR DE SEGURIDAD CIUDADANA	CAMARA DIGITAL WATERPROOF DIGITAL DUO2 COLEMAN	DP9353470	2V9WP016363	0800-273
0800 - DIRECTOR DE SEGURIDAD CIUDADANA	CAMARA DIGITAL WATERPROOF DIGITAL DUO2 COLEMAN	DP9353471	2V9WP016632	0800-273
0800 - DIRECTOR DE SEGURIDAD CIUDADANA	CAMARA DIGITAL WATERPROOF DIGITAL DUO2 COLEMAN	DP9353472	2V9WP016359	0800-273
0800 - DIRECTOR DE SEGURIDAD CIUDADANA	CAMARA DIGITAL WATERPROOF DIGITAL DUO2 COLEMAN	DP9353473	2V9WP016585	0800-273
0800 - DIRECTOR DE SEGURIDAD CIUDADANA	CAMARA DIGITAL WATERPROOF DIGITAL DUO2 COLEMAN	DP9353474	2V9WP016645	0800-273
0800 - DIRECTOR DE SEGURIDAD CIUDADANA	CAMARA DIGITAL WATERPROOF DIGITAL DUO2 COLEMAN	DP9353475	2V9WP016652	0800-273
0800 - DIRECTOR DE SEGURIDAD CIUDADANA	CAMARA DIGITAL WATERPROOF DIGITAL DUO2 COLEMAN	DP9353476	2V9WP016650	0800-273
0800 - DIRECTOR DE SEGURIDAD CIUDADANA	CAMARA DIGITAL WATERPROOF DIGITAL DUO2 COLEMAN	DP9353477	2V9WP016357	0800-273
0800 - DIRECTOR DE SEGURIDAD CIUDADANA	CAMARA DIGITAL WATERPROOF DIGITAL DUO2 COLEMAN	DP9353478	2V9WP020616	0800-273
0800 - DIRECTOR DE SEGURIDAD CIUDADANA	CAMARA DIGITAL WATERPROOF DIGITAL DUO2 COLEMAN	DP9353479	2V9WP020612	0800-273
0800 - DIRECTOR DE SEGURIDAD CIUDADANA	CAMARA DIGITAL WATERPROOF DIGITAL DUO2 COLEMAN	DP9353480	2V9WP020571	0800-273
0800 - DIRECTOR DE SEGURIDAD CIUDADANA	CAMARA DIGITAL WATERPROOF DIGITAL DUO2 COLEMAN	DP9353481	2V9WP020609	0800-273
0800 - DIRECTOR DE SEGURIDAD CIUDADANA	CAMARA DIGITAL WATERPROOF DIGITAL DUO2 COLEMAN	DP9353482	2V9WP020610	0800-273
0800 - DIRECTOR DE SEGURIDAD CIUDADANA	CAMARA DIGITAL WATERPROOF DIGITAL DUO2 COLEMAN	DP9353483	2V9WP020570	0800-273
0800 - DIRECTOR DE SEGURIDAD CIUDADANA	CAMARA DIGITAL WATERPROOF DIGITAL DUO2 COLEMAN	DP9353484	2V9WP020618	0800-273
0800 - DIRECTOR DE SEGURIDAD CIUDADANA	CAMARA DIGITAL WATERPROOF DIGITAL DUO2 COLEMAN	DP9353485	2V9WP020613	0800-273
0800 - DIRECTOR DE SEGURIDAD CIUDADANA	CAMARA DIGITAL WATERPROOF DIGITAL DUO2 COLEMAN	DP9353486	2V9WP020615	0800-273
0800 - DIRECTOR DE SEGURIDAD CIUDADANA	CAMARA DIGITAL WATERPROOF DIGITAL DUO2 COLEMAN	DP9353487	2V9WP020562	0800-273
0800 - DIRECTOR DE SEGURIDAD CIUDADANA	CAMARA POWERSHOT ELPH 180 CANON	DP9353164	212061017712	0800-258
0800 - DIRECTOR DE SEGURIDAD CIUDADANA	CAMARA POWERSHOT ELPH 180 CANON	DP9353165	212061017849	0800-258
0800 - DIRECTOR DE SEGURIDAD CIUDADANA	CAMARA POWERSHOT ELPH 180 CANON	DP9353166	212061017708	0800-258
0800 - DIRECTOR DE SEGURIDAD CIUDADANA	CAMARA POWERSHOT ELPH 180 CANON	DP9353167	212061017357	0800-258
0800 - DIRECTOR DE SEGURIDAD CIUDADANA	CAMARA POWERSHOT ELPH 180 CANON	DP9353168	212061017894	0800-258
0800 - DIRECTOR DE SEGURIDAD CIUDADANA	CAMARA POWERSHOT ELPH 180 CANON	DP9353169	212061017889	0800-258
0800 - DIRECTOR DE SEGURIDAD CIUDADANA	CAMARA POWERSHOT ELPH 180 CANON	DP9353170	212061017393	0800-258
0800 - DIRECTOR DE SEGURIDAD CIUDADANA	CAMARA POWERSHOT ELPH 180 CANON	DP9353171	212061017712	0800-258
0800 - DIRECTOR DE SEGURIDAD CIUDADANA	CAMARA POWERSHOT ELPH 180 CANON	DP9353172	212061017846	0800-258
0800 - DIRECTOR DE SEGURIDAD CIUDADANA	CAMARA POWERSHOT ELPH 180 CANON	DP9353173	212061017896	0800-258
0800 - DIRECTOR DE SEGURIDAD CIUDADANA	CAMARA POWERSHOT ELPH 180 CANON	DP9353174	212061017819	0800-258
0800 - DIRECTOR DE SEGURIDAD CIUDADANA	CAMARA POWERSHOT ELPH 180 CANON	DP9353175	212061018074	0800-258
0800 - DIRECTOR DE SEGURIDAD CIUDADANA	CAMARA POWERSHOT ELPH 180 CANON	DP9353176	212061017898	0800-258
0800 - DIRECTOR DE SEGURIDAD CIUDADANA	CAMARA POWERSHOT ELPH 180 CANON	DP9353177	212061017709	0800-258
0800 - DIRECTOR DE SEGURIDAD CIUDADANA	CAMARA POWERSHOT ELPH 180 CANON	DP9353178	212061017824	0800-258
0800 - DIRECTOR DE SEGURIDAD CIUDADANA	CAMARA POWERSHOT ELPH 180 CANON	DP9353179	212061017811	0800-258
0800 - DIRECTOR DE SEGURIDAD CIUDADANA	CAMARA POWERSHOT ELPH 180 CANON	DP9353180	212061017815	0800-258
0800 - DIRECTOR DE SEGURIDAD CIUDADANA	CAMARA POWERSHOT ELPH 180 CANON	DP9353181	212061017436	0800-258

006709

Anexo RM-79  
Hoja 21 de 80

0800 - DIRECTOR DE SEGURIDAD CIUDADANA	CAMARA POWERSHOT ELPH 180 CANON	DP9353182	212061018077	0800-258
0800 - DIRECTOR DE SEGURIDAD CIUDADANA	CAMARA POWERSHOT ELPH 180 CANON	DP9353183	212061017381	0800-258
0800 - DIRECTOR DE SEGURIDAD CIUDADANA	CAMARA DIGITAL POWERSHOT ELPH 180 CANON	DP9353184	212061017675	0800-259
0800 - DIRECTOR DE SEGURIDAD CIUDADANA	CAMARA DIGITAL POWERSHOT ELPH 180 CANON	DP9353185	212061018069	0800-259
0800 - DIRECTOR DE SEGURIDAD CIUDADANA	CAMARA DIGITAL POWERSHOT ELPH 180 CANON	DP9353186	212061017385	0800-259
0800 - DIRECTOR DE SEGURIDAD CIUDADANA	CAMARA DIGITAL POWERSHOT ELPH 180 CANON	DP9353187	212061018081	0800-259
0800 - DIRECTOR DE SEGURIDAD CIUDADANA	CAMARA DIGITAL POWERSHOT ELPH 180 CANON	DP9353188	212061018078	0800-259
0800 - DIRECTOR DE SEGURIDAD CIUDADANA	CAMARA DIGITAL POWERSHOT ELPH 180 CANON	DP9353189	212061017661	0800-259
0800 - DIRECTOR DE SEGURIDAD CIUDADANA	CAMARA DIGITAL POWERSHOT ELPH 180 CANON	DP9353190	212061017434	0800-259
0800 - DIRECTOR DE SEGURIDAD CIUDADANA	CAMARA DIGITAL POWERSHOT ELPH 180 CANON	DP9353191	212061017905	0800-259
0800 - DIRECTOR DE SEGURIDAD CIUDADANA	CAMARA DIGITAL POWERSHOT ELPH 180 CANON	DP9353192	212061017821	0800-259
0800 - DIRECTOR DE SEGURIDAD CIUDADANA	CAMARA DIGITAL POWERSHOT ELPH 180 CANON	DP9353193	212061017903	0800-259
0800 - DIRECTOR DE SEGURIDAD CIUDADANA	CAMARA DIGITAL POWERSHOT ELPH 180 CANON	DP9353194	212061017377	0800-259
0800 - DIRECTOR DE SEGURIDAD CIUDADANA	CAMARA DIGITAL POWERSHOT ELPH 180 CANON	DP9353195	212061017912	0800-259
0800 - DIRECTOR DE SEGURIDAD CIUDADANA	CAMARA DIGITAL POWERSHOT ELPH 180 CANON	DP9353196	212061017914	0800-259
0800 - DIRECTOR DE SEGURIDAD CIUDADANA	CAMARA DIGITAL POWERSHOT ELPH 180 CANON	DP9353197	212061017383	0800-259
0800 - DIRECTOR DE SEGURIDAD CIUDADANA	CAMARA DIGITAL POWERSHOT ELPH 180 CANON	DP9353198	212061017389	0800-259
0800 - DIRECTOR DE SEGURIDAD CIUDADANA	CAMARA DIGITAL POWERSHOT ELPH 180 CANON	DP9353199	212061017666	0800-259
0800 - DIRECTOR DE SEGURIDAD CIUDADANA	CAMARA DIGITAL POWERSHOT ELPH 180 CANON	DP9353200	212061017390	0800-259
0800 - DIRECTOR DE SEGURIDAD CIUDADANA	CAMARA DIGITAL POWERSHOT ELPH 180 CANON	DP9353201	212061017911	0800-259
0800 - DIRECTOR DE SEGURIDAD CIUDADANA	CAMARA DIGITAL POWERSHOT ELPH 180 CANON	DP9353202	212061017355	0800-259
0800 - DIRECTOR DE SEGURIDAD CIUDADANA	CAMARA DIGITAL POWERSHOT ELPH 180 CANON	DP9353203	212061017359	0800-259
0800 - DIRECTOR DE SEGURIDAD CIUDADANA	CAMARA DIGITAL POWERSHOT ELPH 180 CANON	DP9353204	212061017663	0800-260
0800 - DIRECTOR DE SEGURIDAD CIUDADANA	CAMARA DIGITAL POWERSHOT ELPH 180 CANON	DP9353205	212061017669	0800-260
0800 - DIRECTOR DE SEGURIDAD CIUDADANA	CAMARA DIGITAL POWERSHOT ELPH 180 CANON	DP9353206	212061017728	0800-260
0800 - DIRECTOR DE SEGURIDAD CIUDADANA	CAMARA DIGITAL POWERSHOT ELPH 180 CANON	DP9353207	212061017387	0800-260
0800 - DIRECTOR DE SEGURIDAD CIUDADANA	CAMARA DIGITAL POWERSHOT ELPH 180 CANON	DP9353208	212061017668	0800-260
0800 - DIRECTOR DE SEGURIDAD CIUDADANA	CAMARA DIGITAL POWERSHOT ELPH 180 CANON	DP9353209	212061017395	0800-260
0800 - DIRECTOR DE SEGURIDAD CIUDADANA	CAMARA DIGITAL POWERSHOT ELPH 180 CANON	DP9353210	212061017822	0800-260
0800 - DIRECTOR DE SEGURIDAD CIUDADANA	CAMARA DIGITAL POWERSHOT ELPH 180 CANON	DP9353211	212061017909	0800-260
0800 - DIRECTOR DE SEGURIDAD CIUDADANA	CAMARA DIGITAL POWERSHOT ELPH 180 CANON	DP9353212	212061017713	0800-260
0800 - DIRECTOR DE SEGURIDAD CIUDADANA	CAMARA DIGITAL POWERSHOT ELPH 180 CANON	DP9353213	212061017439	0800-260
0800 - DIRECTOR DE SEGURIDAD CIUDADANA	CAMARA DIGITAL POWERSHOT ELPH 180 CANON	DP9353214	212061017908	0800-260
0800 - DIRECTOR DE SEGURIDAD CIUDADANA	CAMARA DIGITAL POWERSHOT ELPH 180 CANON	DP9353215	212061017392	0800-260
0800 - DIRECTOR DE SEGURIDAD CIUDADANA	CAMARA DIGITAL POWERSHOT ELPH 180 CANON	DP9353216	212061017394	0800-260
0800 - DIRECTOR DE SEGURIDAD CIUDADANA	CAMARA DIGITAL POWERSHOT ELPH 180 CANON	DP9353217	212061017707	0800-260

006710

PUEBLO VALLE DE JALISCO







0800 - DIRECTOR DE SEGURIDAD CIUDADANA	CAMARA DIGITAL POWERSHOT ELPH 180 CANON	DP9353290	212061018054	0800-264
0800 - DIRECTOR DE SEGURIDAD CIUDADANA	CAMARA DIGITAL POWERSHOT ELPH 180 CANON	DP9353291	212061018053	0800-264
0800 - DIRECTOR DE SEGURIDAD CIUDADANA	CAMARA DIGITAL POWERSHOT ELPH 180 CANON	DP9353292	212061018056	0800-264
0800 - DIRECTOR DE SEGURIDAD CIUDADANA	CAMARA DIGITAL POWERSHOT ELPH 180 CANON	DP9353293	212061017724	0800-264
0800 - DIRECTOR DE SEGURIDAD CIUDADANA	CAMARA DIGITAL POWERSHOT ELPH 180 CANON	DP9353294	212061017725	0800-264
0800 - DIRECTOR DE SEGURIDAD CIUDADANA	CAMARA DIGITAL POWERSHOT ELPH 180 CANON	DP9353295	212061017723	0800-264
0800 - DIRECTOR DE SEGURIDAD CIUDADANA	CAMARA DIGITAL POWERSHOT ELPH 180 CANON	DP9353296	212061017842	0800-264
0800 - DIRECTOR DE SEGURIDAD CIUDADANA	CAMARA DIGITAL POWERSHOT ELPH 180 CANON	DP9353297	212061017380	0800-264
0800 - DIRECTOR DE SEGURIDAD CIUDADANA	CAMARA DIGITAL POWERSHOT ELPH 180 CANON	DP9353298	212061017858	0800-264
0800 - DIRECTOR DE SEGURIDAD CIUDADANA	CAMARA DIGITAL POWERSHOT ELPH 180 CANON	DP9353299	212061017370	0800-264
0800 - DIRECTOR DE SEGURIDAD CIUDADANA	CAMARA DIGITAL POWERSHOT ELPH 180 CANON	DP9353300	212061017852	0800-264
0800 - DIRECTOR DE SEGURIDAD CIUDADANA	CAMARA DIGITAL POWERSHOT ELPH 180 CANON	DP9353301	212061018052	0800-264
0800 - DIRECTOR DE SEGURIDAD CIUDADANA	CAMARA DIGITAL POWERSHOT ELPH 180 CANON	DP9353302	212061017866	0800-264
0800 - DIRECTOR DE SEGURIDAD CIUDADANA	CAMARA DIGITAL POWERSHOT ELPH 180 CANON	DP9353303	212061017374	0800-264
0800 - DIRECTOR DE SEGURIDAD CIUDADANA	CAMARA DIGITAL POWERSHOT ELPH 180 CANON	DP9353304	212061017853	0800-265
0800 - DIRECTOR DE SEGURIDAD CIUDADANA	CAMARA DIGITAL POWERSHOT ELPH 180 CANON	DP9353305	212061017375	0800-265
0800 - DIRECTOR DE SEGURIDAD CIUDADANA	CAMARA DIGITAL POWERSHOT ELPH 180 CANON	DP9353306	212061017373	0800-265
0800 - DIRECTOR DE SEGURIDAD CIUDADANA	CAMARA DIGITAL POWERSHOT ELPH 180 CANON	DP9353307	212061017735	0800-265
0800 - DIRECTOR DE SEGURIDAD CIUDADANA	CAMARA DIGITAL POWERSHOT ELPH 180 CANON	DP9353308	212061017770	0800-265
0800 - DIRECTOR DE SEGURIDAD CIUDADANA	CAMARA DIGITAL POWERSHOT ELPH 180 CANON	DP9353309	212061017867	0800-265
0800 - DIRECTOR DE SEGURIDAD CIUDADANA	CAMARA DIGITAL POWERSHOT ELPH 180 CANON	DP9353310	212061018064	0800-265
0800 - DIRECTOR DE SEGURIDAD CIUDADANA	CAMARA DIGITAL POWERSHOT ELPH 180 CANON	DP9353311	212061017721	0800-265
0800 - DIRECTOR DE SEGURIDAD CIUDADANA	CAMARA DIGITAL POWERSHOT ELPH 180 CANON	DP9353312	212061017864	0800-265
0800 - DIRECTOR DE SEGURIDAD CIUDADANA	CAMARA DIGITAL POWERSHOT ELPH 180 CANON	DP9353313	212061017722	0800-265
0800 - DIRECTOR DE SEGURIDAD CIUDADANA	CAMARA DIGITAL WATERPROOF DIGITAL DUO2 COLEMAN	DP9353314	2V9WP013350	0800-266
0800 - DIRECTOR DE SEGURIDAD CIUDADANA	CAMARA DIGITAL WATERPROOF DIGITAL DUO2	DP9353315	2V9WP006361	0800-266
0800 - DIRECTOR DE SEGURIDAD CIUDADANA	CAMARA DIGITAL WATERPROOF DIGITAL DUO2	DP9353316	2V9WP013320	0800-266
0800 - DIRECTOR DE SEGURIDAD CIUDADANA	CAMARA DIGITAL WATERPROOF DIGITAL DUO2	DP9353317	2V9WP006236	0800-266
0800 - DIRECTOR DE SEGURIDAD CIUDADANA	CAMARA DIGITAL WATERPROOF DIGITAL DUO2	DP9353318	2V9WP006376	0800-266
0800 - DIRECTOR DE SEGURIDAD CIUDADANA	CAMARA DIGITAL WATERPROOF DIGITAL DUO2	DP9353319	2V9WP006466	0800-266
0800 - DIRECTOR DE SEGURIDAD CIUDADANA	CAMARA DIGITAL WATERPROOF DIGITAL DUO2	DP9353320	2V9WP006371	0800-266
0800 - DIRECTOR DE SEGURIDAD CIUDADANA	CAMARA DIGITAL WATERPROOF DIGITAL DUO2	DP9353321	2V9WP006174	0800-266
0800 - DIRECTOR DE SEGURIDAD CIUDADANA	CAMARA DIGITAL WATERPROOF DIGITAL DUO2	DP9353322	2V9WP006164	0800-266
0800 - DIRECTOR DE SEGURIDAD CIUDADANA	CAMARA DIGITAL WATERPROOF DIGITAL DUO2	DP9353323	2V9WP016666	0800-266
0800 - DIRECTOR DE SEGURIDAD CIUDADANA	CAMARA DIGITAL WATERPROOF DIGITAL DUO2	DP9353324	2V9WP016651	0800-266
0800 - DIRECTOR DE SEGURIDAD CIUDADANA	CAMARA DIGITAL WATERPROOF DIGITAL DUO2	DP9353325	2V9WP016358	0800-266



Anexo RM-39  
Hoja 26 de 30

0800 - DIRECTOR DE SEGURIDAD CIUDADANA	CAMARA DIGITAL WATERPROOF DIGITAL DUO2 COLEMAN	DP9353362	2V9WP020065	0800-268
0800 - DIRECTOR DE SEGURIDAD CIUDADANA	CAMARA DIGITAL WATERPROOF DIGITAL DUO2 COLEMAN	DP9353363	2V9WP004645	0800-268
0800 - DIRECTOR DE SEGURIDAD CIUDADANA	CAMARA DIGITAL WATERPROOF DIGITAL DUO2 COLEMAN	DP9353364	2V9WP004836	0800-268
0800 - DIRECTOR DE SEGURIDAD CIUDADANA	CAMARA DIGITAL WATERPROOF DIGITAL DUO2 COLEMAN	DP9353365	2V9WP005226	0800-268
0800 - DIRECTOR DE SEGURIDAD CIUDADANA	CAMARA DIGITAL WATERPROOF DIGITAL DUO2 COLEMAN	DP9353366	2V9WP004876	0800-268
0800 - DIRECTOR DE SEGURIDAD CIUDADANA	CAMARA DIGITAL WATERPROOF DIGITAL DUO2 COLEMAN	DP9353367	2V9WP004516	0800-268
0800 - DIRECTOR DE SEGURIDAD CIUDADANA	CAMARA DIGITAL WATERPROOF DIGITAL DUO2 COLEMAN	DP9353368	2V9WP005097	0800-268
0800 - DIRECTOR DE SEGURIDAD CIUDADANA	CAMARA DIGITAL WATERPROOF DIGITAL DUO2 COLEMAN	DP9353369	2V9WP005152	0800-268
0800 - DIRECTOR DE SEGURIDAD CIUDADANA	CAMARA DIGITAL WATERPROOF DIGITAL DUO2 COLEMAN	DP9353370	2V9WP004794	0800-268
0800 - DIRECTOR DE SEGURIDAD CIUDADANA	CAMARA DIGITAL WATERPROOF DIGITAL DUO2 COLEMAN	DP9353371	2V9WP004574	0800-268
0800 - DIRECTOR DE SEGURIDAD CIUDADANA	CAMARA DIGITAL WATERPROOF DIGITAL DUO2 COLEMAN	DP9353372	2V9WP004683	0800-268
0800 - DIRECTOR DE SEGURIDAD CIUDADANA	CAMARA DIGITAL WATERPROOF DIGITAL DUO2 COLEMAN	DP9353373	2V9WP004561	0800-268
0800 - DIRECTOR DE SEGURIDAD CIUDADANA	CAMARA DIGITAL WATERPROOF DIGITAL DUO2 COLEMAN	DP9353376	2V9WP004552	0800-269
0800 - DIRECTOR DE SEGURIDAD CIUDADANA	CAMARA DIGITAL WATERPROOF DIGITAL DUO2 COLEMAN	DP9353377	2V9WP005006	0800-269
0800 - DIRECTOR DE SEGURIDAD CIUDADANA	CAMARA DIGITAL WATERPROOF DIGITAL DUO2 COLEMAN	DP9353378	2V9WP004944	0800-269
0800 - DIRECTOR DE SEGURIDAD CIUDADANA	CAMARA DIGITAL WATERPROOF DIGITAL DUO2 COLEMAN	DP9353379	2V9WP004732	0800-269
0800 - DIRECTOR DE SEGURIDAD CIUDADANA	CAMARA DIGITAL WATERPROOF DIGITAL DUO2 COLEMAN	DP9353380	2V9WP004980	0800-269
0800 - DIRECTOR DE SEGURIDAD CIUDADANA	CAMARA DIGITAL WATERPROOF DIGITAL DUO2 COLEMAN	DP9353381	2V9WP004590	0800-269
0800 - DIRECTOR DE SEGURIDAD CIUDADANA	CAMARA DIGITAL WATERPROOF DIGITAL DUO2 COLEMAN	DP9353382	2V9WP004611	0800-269
0800 - DIRECTOR DE SEGURIDAD CIUDADANA	CAMARA DIGITAL WATERPROOF DIGITAL DUO2 COLEMAN	DP9353383	2V9WP005224	0800-269
0800 - DIRECTOR DE SEGURIDAD CIUDADANA	CAMARA DIGITAL WATERPROOF DIGITAL DUO2 COLEMAN	DP9353384	2V9WP004782	0800-269
0800 - DIRECTOR DE SEGURIDAD CIUDADANA	CAMARA DIGITAL WATERPROOF DIGITAL DUO2 COLEMAN	DP9353385	2V9WP006728	0800-269
0800 - DIRECTOR DE SEGURIDAD CIUDADANA	CAMARA DIGITAL WATERPROOF DIGITAL DUO2 COLEMAN	DP9353386	2V9WP006655	0800-269
0800 - DIRECTOR DE SEGURIDAD CIUDADANA	CAMARA DIGITAL WATERPROOF DIGITAL DUO2 COLEMAN	DP9353387	2V9WP006729	0800-269
0800 - DIRECTOR DE SEGURIDAD CIUDADANA	CAMARA DIGITAL WATERPROOF DIGITAL DUO2 COLEMAN	DP9353388	2V9WP006900	0800-269
0800 - DIRECTOR DE SEGURIDAD CIUDADANA	CAMARA DIGITAL WATERPROOF DIGITAL DUO2 COLEMAN	DP9353389	2V9WP006643	0800-269
0800 - DIRECTOR DE SEGURIDAD CIUDADANA	CAMARA DIGITAL WATERPROOF DIGITAL DUO2 COLEMAN	DP9353390	2V9WP020421	0800-269
0800 - DIRECTOR DE SEGURIDAD CIUDADANA	CAMARA DIGITAL WATERPROOF DIGITAL DUO2 COLEMAN	DP9353391	2V9WP020319	0800-269
0800 - DIRECTOR DE SEGURIDAD CIUDADANA	CAMARA DIGITAL WATERPROOF DIGITAL DUO2 COLEMAN	DP9353392	2V9WP006672	0800-269
0800 - DIRECTOR DE SEGURIDAD CIUDADANA	CAMARA DIGITAL WATERPROOF DIGITAL DUO2 COLEMAN	DP9353393	2V9WP0C6662	0800-269
0800 - DIRECTOR DE SEGURIDAD CIUDADANA	CAMARA DIGITAL WATERPROOF DIGITAL DUO2 COLEMAN	DP9353394	2V9WP006951	0800-269
0800 - DIRECTOR DE SEGURIDAD CIUDADANA	CAMARA DIGITAL WATERPROOF DIGITAL DUO2 COLEMAN	DP9353395	2V9WP006796	0800-269
0800 - DIRECTOR DE SEGURIDAD CIUDADANA	CAMARA WEBCAM LOGITECH	DQ9352764	1640LZ0JY829	0800-255
0800 - DIRECTOR DE SEGURIDAD CIUDADANA	CAMARA CON TRIPIE	DQ9328840		0800-4
0800 - DIRECTOR DE SEGURIDAD CIUDADANA	CAMARA PARA SISTEMA DE ALARMA MARCA HIKVISION TURBO HAD	DN9354411		0800-292
0800 - DIRECTOR DE SEGURIDAD CIUDADANA	CAMARA PARA SISTEMA DE ALARMA MARCA HIKVISION TURBO HAD	DN9354412		0800-292

066715

0800 - DIRECTOR DE SEGURIDAD CIUDADANA	CAMARA PARA SISTEMA DE ALARMA MARCA HIKVISION TURBO HAD	DN9354413		0800-292
0800 - DIRECTOR DE SEGURIDAD CIUDADANA	CAMARA PARA SISTEMA DE ALARMA MARCA HIKVISION TURBO HAD	DN9354414		0800-292
0800 - DIRECTOR DE SEGURIDAD CIUDADANA	CAMARA PARA SISTEMA DE ALARMA MARCA HIKVISION TURBO HAD	DN9354415		0800-292
0800 - DIRECTOR DE SEGURIDAD CIUDADANA	CAMARA PARA SISTEMA DE ALARMA MARCA HIKVISION TURBO HAD	DN9354416		0800-292
0800 - DIRECTOR DE SEGURIDAD CIUDADANA	CAMARA PARA SISTEMA DE ALARMA MARCA HIKVISION TURBO HAD	DN9354417		0800-292
0800 - DIRECTOR DE SEGURIDAD CIUDADANA	CAMARA PARA SISTEMA DE ALARMA MARCA HIKVISION TURBO HAD	DN9354418		0800-292
0800 - DIRECTOR DE SEGURIDAD CIUDADANA	CAMARA PARA SISTEMA DE ALARMA HD TURBO TIPO BALA LENTE 2.8	DN9354419		0800-292
0800 - DIRECTOR DE SEGURIDAD CIUDADANA	CAMARA PARA SISTEMA DE ALARMA HD TURBO TIPO BALA LENTE 2.8	DN9354420		0800-292
0800 - DIRECTOR DE SEGURIDAD CIUDADANA	CAMARA PARA SISTEMA DE ALARMA HD TURBO TIPO BALA LENTE 2.8	DN9354421		0800-292
0800 - DIRECTOR DE SEGURIDAD CIUDADANA	CAMARA PARA SISTEMA DE ALARMA HD TURBO TIPO BALA LENTE 2.8	DN9354422		0800-292
0800 - DIRECTOR DE SEGURIDAD CIUDADANA	CAMARA PARA SISTEMA DE ALARMA HD TURBO TIPO BALA LENTE 2.8	DN9354423		0800-292
0800 - DIRECTOR DE SEGURIDAD CIUDADANA	CAMARA PARA SISTEMA DE ALARMA HD TURBO TIPO BALA LENTE 2.8	DN9354424		0800-292
0800 - DIRECTOR DE SEGURIDAD CIUDADANA	CAMARA PARA SISTEMA DE ALARMA HD TURBO TIPO BALA LENTE 2.8	DN9354425		0800-292
0800 - DIRECTOR DE SEGURIDAD CIUDADANA	CAMARA PARA SISTEMA DE ALARMA HD TURBO TIPO BALA LENTE 2.8	DN9354426		0800-292
0800 - DIRECTOR DE SEGURIDAD CIUDADANA	PANTALLA PLASMA SYSCOM	DR9342215	LML01B390042	0800-126
0800 - DIRECTOR DE SEGURIDAD CIUDADANA	PANTALLA PLASMA SYSCOM	DR9342216		0800-126
0800 - DIRECTOR DE SEGURIDAD CIUDADANA	DVD TURBO 720 16 CANALES HIKVISION	DS9354427		0800-292
0800 - DIRECTOR DE SEGURIDAD CIUDADANA	DVD STAND ALONE DE 32 CANALES DE VIDEO	DS9351666	CTDVRJF15100077	0800-244
0800 - DIRECTOR DE SEGURIDAD CIUDADANA	MICROFONO INALAMBRICOS SHURE SM-58/PREVENCIÓN DELITO	FC9249507		0800-223
0800 - DIRECTOR DE SEGURIDAD CIUDADANA	MICROFONO INALAMBRICOS SHURE SM-58/PREVENCIÓN DELITO	FC9249508		0800-223
0800 - DIRECTOR DE SEGURIDAD CIUDADANA	MICROFONO PARA RADIO MOVIL MODELO KMC30	FC9250479		0800-225
0800 - DIRECTOR DE SEGURIDAD CIUDADANA	MICROFONO PARA RADIO MOVIL MODELO KMC30	FC9250480		0800-225
0800 - DIRECTOR DE SEGURIDAD CIUDADANA	MICROFONO PARA RADIO MOVIL MODELO KMC30	FC9250481		0800-225
0800 - DIRECTOR DE SEGURIDAD CIUDADANA	DIADEMA PARA RADIO MOVILES KENWOOD	FG9253605		0800-274
0800 - DIRECTOR DE SEGURIDAD CIUDADANA	DIADEMA PARA RADIO MOVILES KENWOOD	FG9253606		0800-274
0800 - DIRECTOR DE SEGURIDAD CIUDADANA	DIADEMA PARA RADIO MOVILES KENWOOD	FG9253607		0800-274
0800 - DIRECTOR DE SEGURIDAD CIUDADANA	DIADEMA PARA RADIO MOVILES KENWOOD	FG9253608		0800-274
0800 - DIRECTOR DE SEGURIDAD CIUDADANA	DIADEMA PARA RADIO MOVILES KENWOOD	FG9253609		0800-274
0800 - DIRECTOR DE SEGURIDAD CIUDADANA	DIADEMA PARA RADIO MOVILES KENWOOD	FG9253610		0800-274
0800 - DIRECTOR DE SEGURIDAD CIUDADANA	DIADEMA PARA RADIO MOVILES KENWOOD	FG9253611		0800-274
0800 - DIRECTOR DE SEGURIDAD CIUDADANA	DIADEMA PARA RADIO MOVILES KENWOOD	FG9253612		0800-274
0800 - DIRECTOR DE SEGURIDAD CIUDADANA	DIADEMA PARA RADIO MOVILES KENWOOD	FG9253613		0800-274
0800 - DIRECTOR DE SEGURIDAD CIUDADANA	DIADEMA PARA RADIO MOVILES KENWOOD	FG9253614		0800-274
0800 - DIRECTOR DE SEGURIDAD CIUDADANA	BOCINAS MARCA BOSE	FH9251423		0800-241
0800 - DIRECTOR DE SEGURIDAD CIUDADANA	BOCINAS BOSE COMPANION	FH9251699		0800-243
0800 - DIRECTOR DE SEGURIDAD CIUDADANA	BOCINAS BOSE COMPANION	FH9251700		0800-243

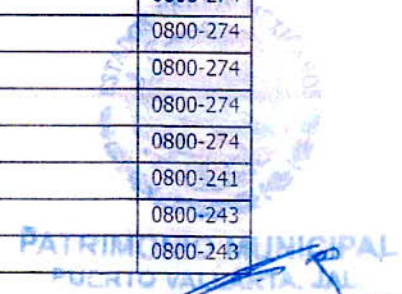

006716

0800 - DIRECTOR DE SEGURIDAD CIUDADANA	BOCINA BAFLE BACK STAGE MOD. SP 250 USB/PREVENCIÓN DELITO	FL9249505		0800-223
0800 - DIRECTOR DE SEGURIDAD CIUDADANA	BOCINA BAFLE BACK STAGE MOD. SP 250 USB/PREVENCIÓN DELITO	FL9249506		0800-223
0800 - DIRECTOR DE SEGURIDAD CIUDADANA	BANDERA NACIONAL	HG9642023		0800-119
0800 - DIRECTOR DE SEGURIDAD CIUDADANA	PORTA ESTANDARTES	HH9630041		0800-22
0800 - DIRECTOR DE SEGURIDAD CIUDADANA	PORTA ESTANDARTES	HH9630042		0800-22
0800 - DIRECTOR DE SEGURIDAD CIUDADANA	PORTA ESTANDARTES	HH9630043		0800-22
0800 - DIRECTOR DE SEGURIDAD CIUDADANA	HIDROLAVADORA GMEX 2500PSI	HP9652988		0800-232
0800 - DIRECTOR DE SEGURIDAD CIUDADANA	CHALECO EXTERIOR ANTIBALAS DE PROTECCIÓN PERSONAL	JE9653629	113041	0800-277
0800 - DIRECTOR DE SEGURIDAD CIUDADANA	CHALECO EXTERIOR ANTIBALAS DE PROTECCIÓN PERSONAL	JE9653630	113042	0800-277
0800 - DIRECTOR DE SEGURIDAD CIUDADANA	CHALECO EXTERIOR ANTIBALAS DE PROTECCIÓN PERSONAL	JE9653631	113043	0800-277
0800 - DIRECTOR DE SEGURIDAD CIUDADANA	CHALECO EXTERIOR ANTIBALAS DE PROTECCIÓN PERSONAL	JE9653632	113044	0800-277
0800 - DIRECTOR DE SEGURIDAD CIUDADANA	CHALECO EXTERIOR ANTIBALAS DE PROTECCIÓN PERSONAL	JE9653633	113045	0800-277
0800 - DIRECTOR DE SEGURIDAD CIUDADANA	CHALECO EXTERIOR ANTIBALAS DE PROTECCIÓN PERSONAL	JE9653634	113046	0800-277
0800 - DIRECTOR DE SEGURIDAD CIUDADANA	CHALECO EXTERIOR ANTIBALAS DE PROTECCIÓN PERSONAL	JE9653635	113047	0800-277
0800 - DIRECTOR DE SEGURIDAD CIUDADANA	CHALECO EXTERIOR ANTIBALAS DE PROTECCIÓN PERSONAL	JE9653636	113048	0800-277
0800 - DIRECTOR DE SEGURIDAD CIUDADANA	CHALECO EXTERIOR ANTIBALAS DE PROTECCIÓN PERSONAL	JE9653637	113049	0800-277
0800 - DIRECTOR DE SEGURIDAD CIUDADANA	CHALECO EXTERIOR ANTIBALAS DE PROTECCIÓN PERSONAL	JE9653638	113050	0800-277
0800 - DIRECTOR DE SEGURIDAD CIUDADANA	CHALECO EXTERIOR ANTIBALAS DE PROTECCIÓN PERSONAL	JE9653639	113051	0800-277
0800 - DIRECTOR DE SEGURIDAD CIUDADANA	CHALECO EXTERIOR ANTIBALAS DE PROTECCIÓN PERSONAL	JE9653640	113052	0800-277
0800 - DIRECTOR DE SEGURIDAD CIUDADANA	CHALECO EXTERIOR ANTIBALAS DE PROTECCIÓN PERSONAL	JE9653641	113053	0800-277
0800 - DIRECTOR DE SEGURIDAD CIUDADANA	CHALECO EXTERIOR ANTIBALAS DE PROTECCIÓN PERSONAL	JE9653642	113054	0800-277
0800 - DIRECTOR DE SEGURIDAD CIUDADANA	CHALECO EXTERIOR ANTIBALAS DE PROTECCIÓN PERSONAL	JE9653643	113055	0800-277
0800 - DIRECTOR DE SEGURIDAD CIUDADANA	CHALECO EXTERIOR ANTIBALAS DE PROTECCIÓN PERSONAL	JE9653644	113056	0800-277
0800 - DIRECTOR DE SEGURIDAD CIUDADANA	CHALECO EXTERIOR ANTIBALAS DE PROTECCIÓN PERSONAL	JE9653645	113057	0800-277
0800 - DIRECTOR DE SEGURIDAD CIUDADANA	CHALECO EXTERIOR ANTIBALAS DE PROTECCIÓN PERSONAL	JE9653646	113058	0800-277
0800 - DIRECTOR DE SEGURIDAD CIUDADANA	CHALECO EXTERIOR ANTIBALAS DE PROTECCIÓN PERSONAL	JE9653647	113059	0800-277
0800 - DIRECTOR DE SEGURIDAD CIUDADANA	CHALECO EXTERIOR ANTIBALAS DE PROTECCIÓN PERSONAL	JE9653648	113060	0800-277
0800 - DIRECTOR DE SEGURIDAD CIUDADANA	CHALECO EXTERIOR ANTIBALAS DE PROTECCIÓN PERSONAL	JE9653649	113061	0800-278
0800 - DIRECTOR DE SEGURIDAD CIUDADANA	CHALECO EXTERIOR ANTIBALAS DE PROTECCIÓN PERSONAL	JE9653650	113062	0800-278
0800 - DIRECTOR DE SEGURIDAD CIUDADANA	CHALECO EXTERIOR ANTIBALAS DE PROTECCIÓN PERSONAL	JE9653651	113063	0800-278
0800 - DIRECTOR DE SEGURIDAD CIUDADANA	CHALECO EXTERIOR ANTIBALAS DE PROTECCIÓN PERSONAL	JE9653652	113064	0800-278
0800 - DIRECTOR DE SEGURIDAD CIUDADANA	CHALECO EXTERIOR ANTIBALAS DE PROTECCIÓN PERSONAL	JE9653653	113065	0800-278
0800 - DIRECTOR DE SEGURIDAD CIUDADANA	CHALECO EXTERIOR ANTIBALAS DE PROTECCIÓN PERSONAL	JE9653654	113066	0800-278
0800 - DIRECTOR DE SEGURIDAD CIUDADANA	CHALECO EXTERIOR ANTIBALAS DE PROTECCIÓN PERSONAL	JE9653655	113068	0800-278
0800 - DIRECTOR DE SEGURIDAD CIUDADANA	CHALECO EXTERIOR ANTIBALAS DE PROTECCIÓN PERSONAL	JE9653656	113067	0800-278
0800 - DIRECTOR DE SEGURIDAD CIUDADANA	CHALECO EXTERIOR ANTIBALAS DE PROTECCIÓN PERSONAL	JE9653657	113069	0800-278

PATRIMONIO MUNICIPAL  
PULTELLARTA, J.L.

006717











*[Handwritten initials]*

0800 - DIRECTOR DE SEGURIDAD CIUDADANA	TUNFAS COLOR NEGRO	JT9641225	0800-101
0800 - DIRECTOR DE SEGURIDAD CIUDADANA	TUNFAS COLOR NEGRO	JT9641226	0800-101
0800 - DIRECTOR DE SEGURIDAD CIUDADANA	TUNFAS COLOR NEGRO	JT9641227	0800-101
0800 - DIRECTOR DE SEGURIDAD CIUDADANA	TUNFAS COLOR NEGRO	JT9641228	0800-101
0800 - DIRECTOR DE SEGURIDAD CIUDADANA	TUNFAS COLOR NEGRO	JT9641229	0800-101
0800 - DIRECTOR DE SEGURIDAD CIUDADANA	TUNFAS COLOR NEGRO	JT9641230	0800-101
0800 - DIRECTOR DE SEGURIDAD CIUDADANA	TUNFAS COLOR NEGRO	JT9641231	0800-101
0800 - DIRECTOR DE SEGURIDAD CIUDADANA	TUNFAS COLOR NEGRO	JT9641232	0800-101
0800 - DIRECTOR DE SEGURIDAD CIUDADANA	TUNFAS COLOR NEGRO	JT9641233	0800-101
0800 - DIRECTOR DE SEGURIDAD CIUDADANA	TUNFAS COLOR NEGRO	JT9641234	0800-101
0800 - DIRECTOR DE SEGURIDAD CIUDADANA	CILINDRO DE GAS DE 2 KILOS	KA9630088	0800-24
0800 - DIRECTOR DE SEGURIDAD CIUDADANA	BALANCEADOR DE CARGA TP-LINK/GIGABAT/3 PUERTOS/TL ER5120	LH9654402	0800-291
0800 - DIRECTOR DE SEGURIDAD CIUDADANA	BOMBA DE AGUA	LK19630045	0800-22
0800 - DIRECTOR DE SEGURIDAD CIUDADANA	SIRENAS ELECTRONICAS CON CONTROL REMOTO MARCA FEDERAL SIGN	MN9641406	0800-110
0800 - DIRECTOR DE SEGURIDAD CIUDADANA	SIRENAS ELECTRONICAS CON CONTROL REMOTO MARCA FEDERAL SIGN	MN9641407	0800-110
0800 - DIRECTOR DE SEGURIDAD CIUDADANA	SIRENAS ELECTRONICAS CON CONTROL REMOTO MARCA FEDERAL SIGN	MN9641408	0800-110
0800 - DIRECTOR DE SEGURIDAD CIUDADANA	SIRENAS ELECTRONICAS CON CONTROL REMOTO MARCA FEDERAL SIGN	MN9641409	0800-110
0800 - DIRECTOR DE SEGURIDAD CIUDADANA	SIRENAS ELECTRONICAS CON CONTROL REMOTO MARCA FEDERAL SIGN	MN9641410	0800-110
0800 - DIRECTOR DE SEGURIDAD CIUDADANA	SIRENAS ELECTRONICAS CON CONTROL REMOTO MARCA FEDERAL SIGN	MN9641411	0800-110
0800 - DIRECTOR DE SEGURIDAD CIUDADANA	SIRENAS ELECTRONICAS CON CONTROL REMOTO MARCA FEDERAL SIGN	MN9641412	0800-110
0800 - DIRECTOR DE SEGURIDAD CIUDADANA	SIRENAS ELECTRONICAS CON CONTROL REMOTO MARCA FEDERAL SIGN	MN9641413	0800-110
0800 - DIRECTOR DE SEGURIDAD CIUDADANA	SIRENAS ELECTRONICAS CON CONTROL REMOTO MARCA FEDERAL SIGN	MN9641414	0800-110
0800 - DIRECTOR DE SEGURIDAD CIUDADANA	SIRENAS ELECTRONICAS CON CONTROL REMOTO MARCA FEDERAL SIGN	MN9641415	0800-110
0800 - DIRECTOR DE SEGURIDAD CIUDADANA	SIRENAS ELECTRONICAS CON CONTROL REMOTO MARCA FEDERAL SIGN	MN9641416	0800-110
0800 - DIRECTOR DE SEGURIDAD CIUDADANA	SIRENAS ELECTRONICAS CON CONTROL REMOTO MARCA FEDERAL SIGN	MN9641417	0800-110
0800 - DIRECTOR DE SEGURIDAD CIUDADANA	SIRENAS ELECTRONICAS CON CONTROL REMOTO MARCA FEDERAL SIGN	MN9641418	0800-110
0800 - DIRECTOR DE SEGURIDAD CIUDADANA	SIRENAS ELECTRONICAS CON CONTROL REMOTO MARCA FEDERAL SIGN	MN9641419	0800-110
0800 - DIRECTOR DE SEGURIDAD CIUDADANA	SIRENAS ELECTRONICAS CON CONTROL REMOTO MARCA FEDERAL SIGN	MN9641420	0800-110
0800 - DIRECTOR DE SEGURIDAD CIUDADANA	SIRENAS ELECTRONICAS CON CONTROL REMOTO MARCA FEDERAL SIGN	MN9641421	0800-110
0800 - DIRECTOR DE SEGURIDAD CIUDADANA	SIRENAS ELECTRONICAS CON CONTROL REMOTO MARCA FEDERAL SIGN	MN9641422	0800-110
0800 - DIRECTOR DE SEGURIDAD CIUDADANA	SIRENAS ELECTRONICAS CON CONTROL REMOTO MARCA FEDERAL SIGN	MN9641423	0800-110
0800 - DIRECTOR DE SEGURIDAD CIUDADANA	SIRENAS ELECTRONICAS CON CONTROL REMOTO MARCA FEDERAL SIGN	MN9641424	0800-110
0800 - DIRECTOR DE SEGURIDAD CIUDADANA	SIRENAS ELECTRONICAS CON CONTROL REMOTO MARCA FEDERAL SIGN	MN9641425	0800-110
0800 - DIRECTOR DE SEGURIDAD CIUDADANA	SIRENAS ELECTRONICAS CON CONTROL REMOTO MARCA FEDERAL SIGN	MN9641426	0800-109
0800 - DIRECTOR DE SEGURIDAD CIUDADANA	SIRENAS ELECTRONICAS CON CONTROL REMOTO MARCA FEDERAL SIGN	MN9641427	0800-109
0800 - DIRECTOR DE SEGURIDAD CIUDADANA	SIRENAS ELECTRONICAS CON CONTROL REMOTO MARCA FEDERAL SIGN	MN9641428	0800-109

*[Handwritten signature]*

*[Handwritten signature]*

*[Handwritten signature]*

PATRICK M. WOODS  
PUERTO VALLARTA, JAL.

006722

0800 - DIRECTOR DE SEGURIDAD CIUDADANA	SIRENAS ELECTRONICAS CON CONTROL REMOTO MARCA FEDERAL SIGN	MN9641429		0800-109
0800 - DIRECTOR DE SEGURIDAD CIUDADANA	SIRENAS ELECTRONICAS CON CONTROL REMOTO MARCA FEDERAL SIGN	MN9641430		0800-109
0800 - DIRECTOR DE SEGURIDAD CIUDADANA	SIRENAS ELECTRONICAS CON CONTROL REMOTO MARCA FEDERAL SIGN	MN9641431		0800-109
0800 - DIRECTOR DE SEGURIDAD CIUDADANA	SWITCH DE 24 PUERTOS CISCO	XA9654407		0800-291
0800 - DIRECTOR DE SEGURIDAD CIUDADANA	SWITCH DE 24 PUERTOS CISCO	XA9654408		0800-291
0800 - DIRECTOR DE SEGURIDAD CIUDADANA	SWITCH DE 24 PUERTOS CISCO	XA9654409		0800-291
0800 - DIRECTOR DE SEGURIDAD CIUDADANA	ESCALERA DE ALUMINIO DE 6 PELDAÑOS	XC9630044		0800-22
0800 - DIRECTOR DE SEGURIDAD CIUDADANA	ESCALERA DE ALUMINIO DE 8 PELDAÑOS	XC9630037		0800-22
0800 - DIRECTOR DE SEGURIDAD CIUDADANA	PROYECTOR BENQ MODELO SX912/PREVENCIÓN DELITO	XM9648918	PDGCD00080031	0800-214
0800 - DIRECTOR DE SEGURIDAD CIUDADANA	ESTACION DE TRABAJO PARA DISCO DURO SABRENT	XO9653621	60912124303976	0800-276
0800 - DIRECTOR DE SEGURIDAD CIUDADANA	EXTINGUIDOR	XAI9639824		0800-21
0800 - DIRECTOR DE SEGURIDAD CIUDADANA	EXTINGUIDOR	XAI9639841		0800-1
0800 - DIRECTOR DE SEGURIDAD CIUDADANA	EXTINTORES	XAI9630076		0800-24
0800 - DIRECTOR DE SEGURIDAD CIUDADANA	EXTINTORES	XAI9630077		0800-24
0800 - DIRECTOR DE SEGURIDAD CIUDADANA	EXTINTORES	XAI9630078		0800-24
0800 - DIRECTOR DE SEGURIDAD CIUDADANA	EXTINTORES	XAI9630079		0800-24
0800 - DIRECTOR DE SEGURIDAD CIUDADANA	EXTINTORES	XAI9630080		0800-24
0800 - DIRECTOR DE SEGURIDAD CIUDADANA	EXTINTORES	XAI9630081		0800-24
0800 - DIRECTOR DE SEGURIDAD CIUDADANA	EXTINTORES	XAI9630082		0800-24
0800 - DIRECTOR DE SEGURIDAD CIUDADANA	EXTINTORES	XAI9630083		0800-24
0800 - DIRECTOR DE SEGURIDAD CIUDADANA	EXTINTORES	XAI9630084		0800-24
0800 - DIRECTOR DE SEGURIDAD CIUDADANA	EXTINTORES	XAI9630085		0800-24
0800 - DIRECTOR DE SEGURIDAD CIUDADANA	EXTINTORES	XAI9630086		0800-24
0800 - DIRECTOR DE SEGURIDAD CIUDADANA	EXTINTORES	XAI9630087		0800-24
0800 - DIRECTOR DE SEGURIDAD CIUDADANA	DESBROZADORA HUSQVARNA 345FR 45.7 CC	XAJ9652989		0800-232
0800 - DIRECTOR DE SEGURIDAD CIUDADANA	DESBROZADORA HUSQVARNA 25.4	XAJ9650585		0800-229
0800 - DIRECTOR DE SEGURIDAD CIUDADANA	DESBROZADORA HUSQVARNA 345FR	XAJ9651259	XAA139650584	0800-234
0800 - DIRECTOR DE SEGURIDAD CIUDADANA	VENTILADOR DE TECHO COLOR BLANCO MARCA COPACABANA	XAR9629942		0800-17
0800 - DIRECTOR DE SEGURIDAD CIUDADANA	VENTILADOR DE TECHO COPACABANA	XAR9628822		0800-3
0800 - DIRECTOR DE SEGURIDAD CIUDADANA	VENTILADOR DE TECHO COPACABANA	XAR9628990		0800-10
0800 - DIRECTOR DE SEGURIDAD CIUDADANA	VENTILADOR DE TECHO COPACABANA	XAR9629138		0800-14
0800 - DIRECTOR DE SEGURIDAD CIUDADANA	VENTILADOR DE TECHO (NO FUNCIONA)	XAR9629104		0800-13
0800 - DIRECTOR DE SEGURIDAD CIUDADANA	VENTILADORES DE TECHO COPACABANA	XAR9629098		0800-13
0800 - DIRECTOR DE SEGURIDAD CIUDADANA	VENTILADORES DE TECHO COPACABANA	XAR9629099		0800-13
0800 - DIRECTOR DE SEGURIDAD CIUDADANA	VENTILADOR DE TECHO MARCA MYTEC	XAR9642021		0800-119
0800 - DIRECTOR DE SEGURIDAD CIUDADANA	VENTILADOR DE TECHO	XAR9642228		0800-126

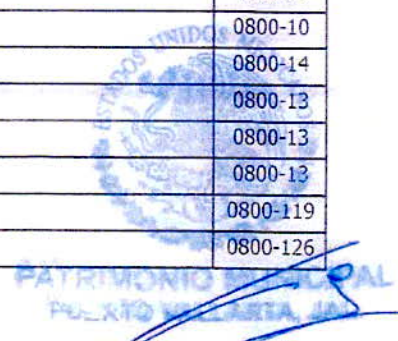

006723

Anexo RM-37  
 Hoja 35 de 80

*[Handwritten signature]*

0800 - DIRECTOR DE SEGURIDAD CIUDADANA	VENTILADOR CYCLONE	XAR19639842	0800-1
0800 - DIRECTOR DE SEGURIDAD CIUDADANA	VENTILADOR DE PEDESTAL	XAR19628741	0800-1
0800 - DIRECTOR DE SEGURIDAD CIUDADANA	VENTILADOR PEDESTAL 16° LASKO	XAR19649226	0800-221
0800 - DIRECTOR DE SEGURIDAD CIUDADANA	VENTILADOR PEDESTAL 16° LASKO	XAR19649227	0800-221
0800 - DIRECTOR DE SEGURIDAD CIUDADANA	VENTILADOR PEDESTAL 16° LASKO	XAR19649228	0800-221
0800 - DIRECTOR DE SEGURIDAD CIUDADANA	VENTILADOR PEDESTAL 16° LASKO	XAR19649229	0800-221
0800 - DIRECTOR DE SEGURIDAD CIUDADANA	VENTILADOR PEDESTAL LASKO 16"	XAR19649282	0800-222
0800 - DIRECTOR DE SEGURIDAD CIUDADANA	VENTILADOR DE 16 DE PEDESTAL MARCA MYTEK	XAR19654094	0800-287
0800 - DIRECTOR DE SEGURIDAD CIUDADANA	VENTILADOR DE 16 DE PEDESTAL MARCA MYTEK	XAR19654095	0800-287
0800 - DIRECTOR DE SEGURIDAD CIUDADANA	VENTILADOR DE 16 DE PEDESTAL MARCA MYTEK	XAR19654096	0800-287
0800 - DIRECTOR DE SEGURIDAD CIUDADANA	VENTILADOR INDUSTRIAL 18" 1401	XAR19651694	0800-245
0800 - DIRECTOR DE SEGURIDAD CIUDADANA	VENTILADOR DE PEDESTAL MARCA ALPINE	XAR19651370	0800-238
0800 - DIRECTOR DE SEGURIDAD CIUDADANA	VENTILADOR DE PEDESTAL MARCA ALPINE	XAR19651371	0800-238
0800 - DIRECTOR DE SEGURIDAD CIUDADANA	VENTILADOR DE PEDESTAL MARCA ALPINE	XAR19651372	0800-238
0800 - DIRECTOR DE SEGURIDAD CIUDADANA	VENTILADOR DE PEDESTAL MARCA ALPINE	XAR19651373	0800-238
0800 - DIRECTOR DE SEGURIDAD CIUDADANA	VENTILADOR DE PEDESTAL MARCA ALPINE	XAR19651374	0800-238
0800 - DIRECTOR DE SEGURIDAD CIUDADANA	VENTILADOR DE PEDESTAL MARCA ALPINE	XAR19651375	0800-238
0800 - DIRECTOR DE SEGURIDAD CIUDADANA	VENTILADOR DE PEDESTAL MARCA ALPINE	XAR19651376	0800-238
0800 - DIRECTOR DE SEGURIDAD CIUDADANA	VENTILADOR DE PEDESTAL MARCA ALPINE	XAR19651377	0800-238
0800 - DIRECTOR DE SEGURIDAD CIUDADANA	SILLA DE PLASTICO ANARANJADA INFANTIL/VINCULACION CIUDADANA	XAW9628696	0800-219
0800 - DIRECTOR DE SEGURIDAD CIUDADANA	SILLA DE PLASTICO ANARANJADA INFANTIL/VINCULACION CIUDADANA	XAW9628697	0800-219
0800 - DIRECTOR DE SEGURIDAD CIUDADANA	SILLAS DE PLASTICO ANARANJADAS INFANTILES	XAW9628698	0800-219
0800 - DIRECTOR DE SEGURIDAD CIUDADANA	SILLA DE PLASTICO ANARANJADA INFANTIL/VINCULACION CIUDADANA	XAW9628699	0800-219
0800 - DIRECTOR DE SEGURIDAD CIUDADANA	SILLA DE PLASTICO ANARANJADA INFANTIL/VINCULACION CIUDADANA	XAW9628700	0800-219
0800 - DIRECTOR DE SEGURIDAD CIUDADANA	SILLA DE PLASTICO ANARANJADA INFANTIL/VINCULACION CIUDADANA	XAW9628701	0800-219
0800 - DIRECTOR DE SEGURIDAD CIUDADANA	SILLA DE PLASTICO ANARANJADA INFANTIL/VINCULACION CIUDADANA	XAW9628702	0800-219
0800 - DIRECTOR DE SEGURIDAD CIUDADANA	SILLA DE PLASTICO ANARANJADA INFANTIL/VINCULACION CIUDADANA	XAW9628703	0800-219
0800 - DIRECTOR DE SEGURIDAD CIUDADANA	SILLA DE PLASTICO ANARANJADA INFANTIL/VINCULACION CIUDADANA	XAW9628704	0800-219
0800 - DIRECTOR DE SEGURIDAD CIUDADANA	SILLA DE PLASTICO ANARANJADA INFANTIL/VINCULACION CIUDADANA	XAW9628705	0800-219
0800 - DIRECTOR DE SEGURIDAD CIUDADANA	SILLA DE PLASTICO ANARANJADA INFANTIL/VINCULACION CIUDADANA	XAW9628706	0800-219
0800 - DIRECTOR DE SEGURIDAD CIUDADANA	SILLA DE PLASTICO ANARANJADA INFANTIL/VINCULACION CIUDADANA	XAW9628707	0800-219
0800 - DIRECTOR DE SEGURIDAD CIUDADANA	SILLA DE PLASTICO ANARANJADA INFANTIL/VINCULACION CIUDADANA	XAW9628708	0800-219
0800 - DIRECTOR DE SEGURIDAD CIUDADANA	SILLA DE PLASTICO ANARANJADA INFANTIL/VINCULACION CIUDADANA	XAW9628709	0800-219
0800 - DIRECTOR DE SEGURIDAD CIUDADANA	SILLA DE PLASTICO ANARANJADA INFANTIL/VINCULACION CIUDADANA	XAW9628710	0800-219
0800 - DIRECTOR DE SEGURIDAD CIUDADANA	SILLAS DE PLASTICO ANARANJADAS INFANTILES	XAW9628711	0800-219
0800 - DIRECTOR DE SEGURIDAD CIUDADANA	SILLA DE PLASTICO ANARANJADA INFANTIL/VINCULACION CIUDADANA	XAW9628712	0800-219

*[Handwritten signature]*

*[Handwritten signature]*

*[Handwritten signature]*

PUERTO RICO  
*[Handwritten signature]*

006724

0800 - DIRECTOR DE SEGURIDAD CIUDADANA	GPS LOCALIZADOR PARA VEHICULOS	XAA89652123	351608081176344	0800-250
0800 - DIRECTOR DE SEGURIDAD CIUDADANA	GPS LOCALIZADOR PARA VEHICULOS	XAA89652124	351608081556719	0800-250
0800 - DIRECTOR DE SEGURIDAD CIUDADANA	GPS LOCALIZADOR PARA VEHICULOS	XAA89652125	351608081555158	0800-250
0800 - DIRECTOR DE SEGURIDAD CIUDADANA	GPS LOCALIZADOR PARA VEHICULOS	XAA89652126	351608081182482	0800-250
0800 - DIRECTOR DE SEGURIDAD CIUDADANA	GPS LOCALIZADOR PARA VEHICULOS	XAA89652127	351608081177003	0800-250
0800 - DIRECTOR DE SEGURIDAD CIUDADANA	GPS LOCALIZADOR PARA VEHICULOS	XAA89652128	351608081176633	0800-250
0800 - DIRECTOR DE SEGURIDAD CIUDADANA	GPS LOCALIZADOR PARA VEHICULOS	XAA89652129	351608081176401	0800-250
0800 - DIRECTOR DE SEGURIDAD CIUDADANA	GPS LOCALIZADOR PARA VEHICULOS	XAA89652130	351608081185600	0800-250
0800 - DIRECTOR DE SEGURIDAD CIUDADANA	GPS LOCALIZADOR PARA VEHICULOS	XAA89652131	351608081176294	0800-250
0800 - DIRECTOR DE SEGURIDAD CIUDADANA	GPS LOCALIZADOR PARA VEHICULOS	XAA89652132	351608081554813	0800-250
0800 - DIRECTOR DE SEGURIDAD CIUDADANA	GPS LOCALIZADOR PARA VEHICULOS	XAA89652133	351608081177219	0800-250
0800 - DIRECTOR DE SEGURIDAD CIUDADANA	GPS LOCALIZADOR PARA VEHICULOS	XAA89652134	351608081556776	0800-250
0800 - DIRECTOR DE SEGURIDAD CIUDADANA	GPS LOCALIZADOR PARA VEHICULOS	XAA89652135	351608081185949	0800-250
0800 - DIRECTOR DE SEGURIDAD CIUDADANA	GPS LOCALIZADOR PARA VEHICULOS	XAA89652136	351608081176955	0800-250
0800 - DIRECTOR DE SEGURIDAD CIUDADANA	GPS LOCALIZADOR PARA VEHICULOS	XAA89652137	351608081554706	0800-250
0800 - DIRECTOR DE SEGURIDAD CIUDADANA	GPS LOCALIZADOR PARA VEHICULOS	XAA89652138	351608081180635	0800-250
0800 - DIRECTOR DE SEGURIDAD CIUDADANA	GPS LOCALIZADOR PARA VEHICULOS	XAA89652139	351608081177656	0800-250
0800 - DIRECTOR DE SEGURIDAD CIUDADANA	GPS LOCALIZADOR PARA VEHICULOS	XAA89652140	351608081176609	0800-251
0800 - DIRECTOR DE SEGURIDAD CIUDADANA	GPS LOCALIZADOR PARA VEHICULOS	XAA89652141	351608081184686	0800-251
0800 - DIRECTOR DE SEGURIDAD CIUDADANA	GPS LOCALIZADOR PARA VEHICULOS	XAA89652142	351608081186020	0800-251
0800 - DIRECTOR DE SEGURIDAD CIUDADANA	GPS LOCALIZADOR PARA VEHICULOS	XAA89652143	351608081185899	0800-251
0800 - DIRECTOR DE SEGURIDAD CIUDADANA	GPS LOCALIZADOR PARA VEHICULOS	XAA89652144	351608081177334	0800-251
0800 - DIRECTOR DE SEGURIDAD CIUDADANA	GPS LOCALIZADOR PARA VEHICULOS	XAA89652145	351608080289536	0800-251
0800 - DIRECTOR DE SEGURIDAD CIUDADANA	GPS LOCALIZADOR PARA VEHICULOS	XAA89652146	351608080282820	0800-251
0800 - DIRECTOR DE SEGURIDAD CIUDADANA	GPS LOCALIZADOR PARA VEHICULOS	XAA89652147	351608081177532	0800-251
0800 - DIRECTOR DE SEGURIDAD CIUDADANA	GPS LOCALIZADOR PARA VEHICULOS	XAA89652148	351608081183472	0800-251
0800 - DIRECTOR DE SEGURIDAD CIUDADANA	GPS LOCALIZADOR PARA VEHICULOS	XAA89652149	351608081184900	0800-251
0800 - DIRECTOR DE SEGURIDAD CIUDADANA	GPS LOCALIZADOR PARA VEHICULOS	XAA89652150	351608080283638	0800-251
0800 - DIRECTOR DE SEGURIDAD CIUDADANA	GPS LOCALIZADOR PARA VEHICULOS	XAA89652151	351608080291433	0800-251
0800 - DIRECTOR DE SEGURIDAD CIUDADANA	GPS LOCALIZADOR PARA VEHICULOS	XAA89652152	351608081181880	0800-251
0800 - DIRECTOR DE SEGURIDAD CIUDADANA	GPS LOCALIZADOR PARA VEHICULOS	XAA89652153	351608081177490	0800-251
0800 - DIRECTOR DE SEGURIDAD CIUDADANA	GPS LOCALIZADOR PARA VEHICULOS	XAA89652154	351608081181062	0800-251
0800 - DIRECTOR DE SEGURIDAD CIUDADANA	GPS LOCALIZADOR PARA VEHICULOS	XAA89652155	351608080283919	0800-251
0800 - DIRECTOR DE SEGURIDAD CIUDADANA	MOTO BOMBA 1.5 HP	XAA139650584		0800-229
0800 - DIRECTOR DE SEGURIDAD CIUDADANA	BOMBA DE CONDENSADO	OA29452078		0800-248
0800 - DIRECTOR DE SEGURIDAD CIUDADANA	BOMBA DE CONDENSADO	OA29452079		0800-248

PATRIMONIO MUNICIPAL  
PUERTO VILLARRICA

006725

0800 - DIRECTOR DE SEGURIDAD CIUDADANA	BOMBA DE CONDENSADO 1 TON	OA29452080	0800-248
0800 - DIRECTOR DE SEGURIDAD CIUDADANA	BOMBA CONDENSADO 1.5 TONELADAS	OA29452081	0800-248
0800 - DIRECTOR DE SEGURIDAD CIUDADANA	BOMBA CONDENSADO 1.5 TONELADAS	OA29452082	0800-248
0800 - DIRECTOR DE SEGURIDAD CIUDADANA	BOMBA CONDENSADO 1.5 TONELADAS	OA29452083	0800-248
0800 - DIRECTOR DE SEGURIDAD CIUDADANA	BOMBA CONDENSADO 1.5 TONELADAS	OA29452084	0800-248
0800 - DIRECTOR DE SEGURIDAD CIUDADANA	ARCHIVERO 4 GAVETAS METALICO	PA3100042226	0800-126
0800 - DIRECTOR DE SEGURIDAD CIUDADANA	ARCHIVERO 4 GAVETAS METALICO	PA3100042227	0800-126
0800 - DIRECTOR DE SEGURIDAD CIUDADANA	ARCHIVERO METALICO CON 3 CAJONES	PA3029133	0800-14
0800 - DIRECTOR DE SEGURIDAD CIUDADANA	ARCHIVERO METALICO CON 3 GAVETAS	PA3029121	0800-14
0800 - DIRECTOR DE SEGURIDAD CIUDADANA	ARCHIVERO METALICO CON 4 GAVETAS	PA4029122	0800-14
0800 - DIRECTOR DE SEGURIDAD CIUDADANA	ARCHIVERO METALICO 4 GAVETAS	PA4100029068	0800-12
0800 - DIRECTOR DE SEGURIDAD CIUDADANA	ARCHIVERO METALICO 4 GAVETAS	PA4100029077	0800-12
0800 - DIRECTOR DE SEGURIDAD CIUDADANA	ARCHIVERO METALICO 4 GAVETAS	PA4100029083	0800-12
0800 - DIRECTOR DE SEGURIDAD CIUDADANA	ARCHIVERO METALICO 4 CAJONES	PA4028826	0800-4
0800 - DIRECTOR DE SEGURIDAD CIUDADANA	ARCHIVERO METALICO CON 4 GAVETAS COLOR GRIS	PA4030683	0800-26
0800 - DIRECTOR DE SEGURIDAD CIUDADANA	ARCHIVERO METALICO DE 4 GAVETAS	PA4100042519	0800-137
0800 - DIRECTOR DE SEGURIDAD CIUDADANA	ARCHIVERO METALICO DE 4 GAVETAS	PA4100042520	0800-137
0800 - DIRECTOR DE SEGURIDAD CIUDADANA	ARCHIVERO METALICO DE 4 GAVETAS	PA4100042521	0800-137
0800 - DIRECTOR DE SEGURIDAD CIUDADANA	ARCHIVERO METALICO DE 4 GAVETAS	PA4100042522	0800-137
0800 - DIRECTOR DE SEGURIDAD CIUDADANA	ARCHIVERO METALICO DE 4 GAVETAS	PA4100042523	0800-137
0800 - DIRECTOR DE SEGURIDAD CIUDADANA	ARCHIVERO METALICO DE 4 GAVETAS	PA4100042525	0800-137
0800 - DIRECTOR DE SEGURIDAD CIUDADANA	ARCHIVERO METALICO DE 4 GAVETAS	PA4100042526	0800-137
0800 - DIRECTOR DE SEGURIDAD CIUDADANA	ARCHIVERO METALICO DE 4 GAVETAS	PA4100042527	0800-137
0800 - DIRECTOR DE SEGURIDAD CIUDADANA	ARCHIVERO METALICO DE 4 GAVETAS	PA4100042528	0800-137
0800 - DIRECTOR DE SEGURIDAD CIUDADANA	ARCHIVERO COLOR GRIS CON 4 CAJONES	PA4100042020	0800-119
0800 - DIRECTOR DE SEGURIDAD CIUDADANA	ARCHIVERO COLOR NEGRO CON 4 CAJONES	PA4100042012	0800-119
0800 - DIRECTOR DE SEGURIDAD CIUDADANA	ARCHIVEROS DE MADERA CON 3 GAVETAS	PA8100028925	0800-8
0800 - DIRECTOR DE SEGURIDAD CIUDADANA	ARCHIVERO DE MADERA CON 3 CAJONES COLOR MIEL	PA8029027	0800-11
0800 - DIRECTOR DE SEGURIDAD CIUDADANA	ARCHIVERO MARCA GOPRI 3 CAJONES	PA8100028980	0800-10
0800 - DIRECTOR DE SEGURIDAD CIUDADANA	ARCHIVERO DE MADERA CON 3 CAJONES (FORMAICA)	PA8029134	0800-14
0800 - DIRECTOR DE SEGURIDAD CIUDADANA	ARCHIVERO DE MADERA CON 4 GAVETAS	PA9029123	0800-14
0800 - DIRECTOR DE SEGURIDAD CIUDADANA	ARCHIVEROS DE MADERA COLOR NOGAL CON 4 CAJONES CADA UNO	PA9029065	0800-12
0800 - DIRECTOR DE SEGURIDAD CIUDADANA	ARCHIVERO DE MADERA CON CHAPA 4 CAJONES	PA9028788	0800-2
0800 - DIRECTOR DE SEGURIDAD CIUDADANA	ESCRITORIO CON 2 CAJONES COLOR MAPLE	PA12029933	0800-17
0800 - DIRECTOR DE SEGURIDAD CIUDADANA	ARCHIVERO DE FORMAICA 4 CAJONES CON SECRETER	PA12100045757	0800-196
0800 - DIRECTOR DE SEGURIDAD CIUDADANA	ARCHIVERO DE 4 GAVETAS	PA14028739	0800-1



*AS*

0800 - DIRECTOR DE SEGURIDAD CIUDADANA	ESCRITORIO METALICO COLOR GRIS	PD1029024	0800-11
0800 - DIRECTOR DE SEGURIDAD CIUDADANA	ESCRITORIO METALICO CON 2 CAJONES COLOR GRIS	PD3030684	0800-26
0800 - DIRECTOR DE SEGURIDAD CIUDADANA	ESCRITORIO TUBULAR CON 4 CAJONES	PD5029118	0800-13
0800 - DIRECTOR DE SEGURIDAD CIUDADANA	ESCRITORIO METALICO COLOR GRIS CON 6 COMPARTIMIENTOS	QD029947	0800-17
0800 - DIRECTOR DE SEGURIDAD CIUDADANA	ESCRITORIO COLOR CAOBA CON NEGRO	PD7100042013	0800-119
0800 - DIRECTOR DE SEGURIDAD CIUDADANA	ESCRITORIO GRIS	PD7100042066	0800-121
0800 - DIRECTOR DE SEGURIDAD CIUDADANA	ESCRITORIO CHICO	PD7100042069	0800-122
0800 - DIRECTOR DE SEGURIDAD CIUDADANA	ESCRITORIO SECRETARIAL C/CAJONERA DE 1 CAJON 1 GAVETA	PD8100042470	0800-135
0800 - DIRECTOR DE SEGURIDAD CIUDADANA	ESCRITORIO SECRETARIAL DE 1.20 X60 C/1 CAJON	PD8100042603	0800-138
0800 - DIRECTOR DE SEGURIDAD CIUDADANA	ESCRITORIOS	PD8028966	0800-9
0800 - DIRECTOR DE SEGURIDAD CIUDADANA	ESCRITORIOS	PD8028967	0800-9
0800 - DIRECTOR DE SEGURIDAD CIUDADANA	ESCRITORIO SECRETARIAL DE MADERA C/1 CAJON/ASUNTOS INTERNOS	PD8100027560	0800-209
0800 - DIRECTOR DE SEGURIDAD CIUDADANA	ESCRITORIO CON 2 CAJONES	PD9028735	0800-1
0800 - DIRECTOR DE SEGURIDAD CIUDADANA	ESCRITORIO COLOR CAOBA CON 2 CAJONES	PD9029925	0800-16
0800 - DIRECTOR DE SEGURIDAD CIUDADANA	ESCRITORIO COLOR CAOBA CON LATERAL DE 3 CAJONES	PD10100029914	0800-16
0800 - DIRECTOR DE SEGURIDAD CIUDADANA	ESCRITORIO DE MADERA CON LATERAL 3 GAVETAS Y 1 SECRETER	PD10028928	0800-8
0800 - DIRECTOR DE SEGURIDAD CIUDADANA	ESCRITORIO COLOR MAPLE CON 4 CAJONES	PD11100042032	0800-120
0800 - DIRECTOR DE SEGURIDAD CIUDADANA	ESCRITORIO TUBULAR FORMAICA COLOR VERDE	PD13028871	0800-5
0800 - DIRECTOR DE SEGURIDAD CIUDADANA	ESCRITORIO DE FORMAICA CON 1 CAJON	PD14028805	0800-3
0800 - DIRECTOR DE SEGURIDAD CIUDADANA	ESCRITORIO TRADICIONAL	PD14100042561	0800-139
0800 - DIRECTOR DE SEGURIDAD CIUDADANA	ESCRITORIO TRADICIONAL	PD14100042562	0800-139
0800 - DIRECTOR DE SEGURIDAD CIUDADANA	ESCRITORIO DE 0.90 X0.92 X .75	PD14100042579	0800-140
0800 - DIRECTOR DE SEGURIDAD CIUDADANA	ESCRITORIO SECRETARIAL C/LATERAL	PD14100042592	0800-141
0800 - DIRECTOR DE SEGURIDAD CIUDADANA	ESCRITORIO SECRETARIAL DE MELAMINA 2 CAJONES COLOR CAOBA/AS	PD15100049044	0800-217
0800 - DIRECTOR DE SEGURIDAD CIUDADANA	ESCRITORIO 2 CAJONES MELAMINA	PD15100051352	0800-237
0800 - DIRECTOR DE SEGURIDAD CIUDADANA	ESCRITORIO 2 CAJONES MELAMINA	PD15100051353	0800-237
0800 - DIRECTOR DE SEGURIDAD CIUDADANA	ESCRITORIO 2 CAJONES MELAMINA	PD15100051354	0800-237
0800 - DIRECTOR DE SEGURIDAD CIUDADANA	ESCRITORIO 2 CAJONES MELAMINA	PD15100051355	0800-237
0800 - DIRECTOR DE SEGURIDAD CIUDADANA	ESCRITORIO 2 CAJONES MELAMINA	PD15100051356	0800-237
0800 - DIRECTOR DE SEGURIDAD CIUDADANA	ESCRITORIO SECRETARIAL TUB. C/2 CAJONES/ASUNTOS INTERNOS	PD15100027542	0800-209
0800 - DIRECTOR DE SEGURIDAD CIUDADANA	MODULO PARA COMPUTADORA COLOR BLANCO	PD19100028989	0800-10
0800 - DIRECTOR DE SEGURIDAD CIUDADANA	MODULO DE RECEPCION DE 3.50 X 0.90	PD19100042566	0800-139
0800 - DIRECTOR DE SEGURIDAD CIUDADANA	MODULO EJECUTIVO LATERAL, CREDENZA Y CAJON	PD19100042461	0800-134
0800 - DIRECTOR DE SEGURIDAD CIUDADANA	SILLA SECRETARIAL REFORZADA	PE1100042518	0800-137
0800 - DIRECTOR DE SEGURIDAD CIUDADANA	SILLA SECRETARIAL REFORZADA	PE1100042477	0800-135
0800 - DIRECTOR DE SEGURIDAD CIUDADANA	SILLA SECRETARIAL REFORZADA	PE1100042479	0800-135

006727

PATRIMONIO  
PUERTO VALLARTA

*[Handwritten signature]*

0800 - DIRECTOR DE SEGURIDAD CIUDADANA	SILLA SECRETARIAL REFORZADA	PE1100042480	0800-135
0800 - DIRECTOR DE SEGURIDAD CIUDADANA	SILLA SECRETARIA REFORZADA	PE1100042567	0800-139
0800 - DIRECTOR DE SEGURIDAD CIUDADANA	SILLA SECRETARIA REFORZADA	PE1100042633	0800-141
0800 - DIRECTOR DE SEGURIDAD CIUDADANA	SILLA SECRETARIAL REFORZADA	PE1100042409	0800-132
0800 - DIRECTOR DE SEGURIDAD CIUDADANA	SILLA SECRETARIAL REFORZADA	PE1100042410	0800-132
0800 - DIRECTOR DE SEGURIDAD CIUDADANA	SILLA SECRETARIAL REFORZADA	PE1100042411	0800-132
0800 - DIRECTOR DE SEGURIDAD CIUDADANA	SILLA SECRETARIAL REFORZADA	PE1100042412	0800-132
0800 - DIRECTOR DE SEGURIDAD CIUDADANA	SILLA SECRETARIAL REFORZADA	PE1100042413	0800-132
0800 - DIRECTOR DE SEGURIDAD CIUDADANA	SILLA SECRETARIAL COLOR NEGRA	PE1100042035	0800-120
0800 - DIRECTOR DE SEGURIDAD CIUDADANA	SILLA SECRETARIAL REFORZADA	PE1100042719	0800-141
0800 - DIRECTOR DE SEGURIDAD CIUDADANA	SILLA SECRETARIAL NEGRA	PE1100041972	0800-116
0800 - DIRECTOR DE SEGURIDAD CIUDADANA	SILLA SECRETARIAL NEGRA	PE1100041973	0800-116
0800 - DIRECTOR DE SEGURIDAD CIUDADANA	SILLA SECRETARIAL NEGRA	PE1100041974	0800-116
0800 - DIRECTOR DE SEGURIDAD CIUDADANA	SILLA SECRETARIAL NEGRA	PE1100041975	0800-116
0800 - DIRECTOR DE SEGURIDAD CIUDADANA	SILLA SECRETARIAL NEGRA	PE1100041976	0800-116
0800 - DIRECTOR DE SEGURIDAD CIUDADANA	SILLAS RECLINABLES	PE1100042061	0800-121
0800 - DIRECTOR DE SEGURIDAD CIUDADANA	SILLAS RECLINABLES	PE1100042062	0800-121
0800 - DIRECTOR DE SEGURIDAD CIUDADANA	SILLAS RECLINABLES	PE1100042063	0800-121
0800 - DIRECTOR DE SEGURIDAD CIUDADANA	SILLA SECRETARIAL PLIANA NEGRA	PE1100045758	0800-196
0800 - DIRECTOR DE SEGURIDAD CIUDADANA	SILLA SECRETARIAL PLIANA NEGRA	PE1100045759	0800-196
0800 - DIRECTOR DE SEGURIDAD CIUDADANA	SILLA SECRETARIAL COLOR NEGRO/ NARANJA MALLA	PE2100051360	0800-238
0800 - DIRECTOR DE SEGURIDAD CIUDADANA	SILLA SECRETARIAL COLOR NEGRO/ NARANJA MALLA	PE2100051361	0800-238
0800 - DIRECTOR DE SEGURIDAD CIUDADANA	SILLA SECRETARIAL COLOR NEGRO/ NARANJA MALLA	PE2100051362	0800-238
0800 - DIRECTOR DE SEGURIDAD CIUDADANA	SILLA SECRETARIAL COLOR NEGRO/ NARANJA MALLA	PE2100051363	0800-238
0800 - DIRECTOR DE SEGURIDAD CIUDADANA	SILLA SECRETARIAL COLOR NEGRO/ NARANJA MALLA	PE2100051364	0800-238
0800 - DIRECTOR DE SEGURIDAD CIUDADANA	SILLA SECRETARIAL COLOR NEGRO/ NARANJA MALLA	PE2100051365	0800-238
0800 - DIRECTOR DE SEGURIDAD CIUDADANA	SILLA SECRETARIAL COLOR NEGRO/ NARANJA MALLA	PE2100051366	0800-238
0800 - DIRECTOR DE SEGURIDAD CIUDADANA	SILLA SECRETARIAL COLOR NEGRO/ NARANJA MALLA	PE2100051367	0800-238
0800 - DIRECTOR DE SEGURIDAD CIUDADANA	SILLA SECRETARIAL COLOR NEGRO/ NARANJA MALLA	PE2100051368	0800-238
0800 - DIRECTOR DE SEGURIDAD CIUDADANA	SILLA SECRETARIAL COLOR NEGRO/ NARANJA MALLA	PE2100051369	0800-238
0800 - DIRECTOR DE SEGURIDAD CIUDADANA	SILLA GIRATORIA COLOR CAFE	PE2029948	0800-17
0800 - DIRECTOR DE SEGURIDAD CIUDADANA	SILLA SECRETARIAL COLOR NEGRO	PE3029940	0800-17
0800 - DIRECTOR DE SEGURIDAD CIUDADANA	SILLA SECRETARIAL	PE3029915	0800-16
0800 - DIRECTOR DE SEGURIDAD CIUDADANA	SILLAS ACOJINADAS CON FORTO DE TELA COLOR NEGRA	PE3100029035	0800-11
0800 - DIRECTOR DE SEGURIDAD CIUDADANA	SILLAS ACOJINADAS CON FORTO DE TELA COLOR NEGRA	PE3100029036	0800-11
0800 - DIRECTOR DE SEGURIDAD CIUDADANA	SILLAS SECRETARIALES COLOR NEGRO	PE3029070	0800-17

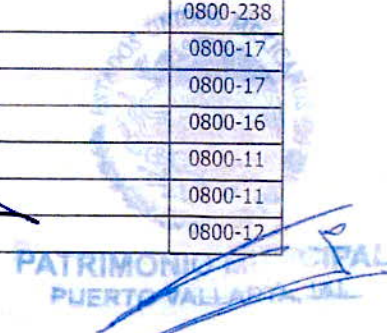

006728

*[Handwritten signature]*

0800 - DIRECTOR DE SEGURIDAD CIUDADANA	SILLAS SECRETARIALES COLOR NEGRO	PE3029071	0800-12
0800 - DIRECTOR DE SEGURIDAD CIUDADANA	SILLA SECRETARIAL MARCA EUROSEAT	PE3028969	0800-9
0800 - DIRECTOR DE SEGURIDAD CIUDADANA	SILLA SECRETARIAL TAPIZADO EN PLIANA COLOR NEGRO	PE3028752	0800-1
0800 - DIRECTOR DE SEGURIDAD CIUDADANA	SILLA GRIS C/CODERAS EJECUTIVAS	PE3100028883	0800-5
0800 - DIRECTOR DE SEGURIDAD CIUDADANA	SILLA SECRETARIAL REFORZADA	PE3100042448	0800-134
0800 - DIRECTOR DE SEGURIDAD CIUDADANA	SILLA SECRETARIAL REFORZADA	PE3100042449	0800-134
0800 - DIRECTOR DE SEGURIDAD CIUDADANA	SILLA SECRETARIAL REFORZADA	PE3100042450	0800-134
0800 - DIRECTOR DE SEGURIDAD CIUDADANA	SILLA SECRETARIAL REFORZADA	PE3100042451	0800-134
0800 - DIRECTOR DE SEGURIDAD CIUDADANA	SILLA SECRETARIAL REFORZADA	PE3100042452	0800-134
0800 - DIRECTOR DE SEGURIDAD CIUDADANA	SILLA SECRETARIAL REFORZADA	PE3100042453	0800-134
0800 - DIRECTOR DE SEGURIDAD CIUDADANA	SILLA SECRETARIAL REFORZADA	PE3100042457	0800-134
0800 - DIRECTOR DE SEGURIDAD CIUDADANA	SILLA SECRETARIAL REFORZADA	PE3100042458	0800-134
0800 - DIRECTOR DE SEGURIDAD CIUDADANA	SILLA SECRETARIAL REFORZADA	PE3100042459	0800-134
0800 - DIRECTOR DE SEGURIDAD CIUDADANA	SILLA SECRETARIAL REFORZADA	PE3100042460	0800-134
0800 - DIRECTOR DE SEGURIDAD CIUDADANA	SILLA TIPO VISITA EN PLIANA COLOR NEGRA	PE7029141	0800-14
0800 - DIRECTOR DE SEGURIDAD CIUDADANA	SILLA VISITA	PE7100029937	0800-17
0800 - DIRECTOR DE SEGURIDAD CIUDADANA	SILLA VISITA	PE7100029938	0800-17
0800 - DIRECTOR DE SEGURIDAD CIUDADANA	SILLAS TAPIZADAS EN COLOR VERDE	PE7028771	0800-2
0800 - DIRECTOR DE SEGURIDAD CIUDADANA	SILLAS TAPIZADAS EN COLOR VERDE	PE7028772	0800-2
0800 - DIRECTOR DE SEGURIDAD CIUDADANA	SILLAS TAPIZADAS EN COLOR VERDE	PE7028773	0800-2
0800 - DIRECTOR DE SEGURIDAD CIUDADANA	SILLAS TAPIZADAS EN COLOR VERDE	PE7028774	0800-2
0800 - DIRECTOR DE SEGURIDAD CIUDADANA	SILLAS TAPIZADAS EN COLOR VERDE	PE7028775	0800-2
0800 - DIRECTOR DE SEGURIDAD CIUDADANA	SILLAS TAPIZADAS EN COLOR VERDE	PE7028776	0800-2
0800 - DIRECTOR DE SEGURIDAD CIUDADANA	SILLAS DE VISITA	PE7100042065	0800-121
0800 - DIRECTOR DE SEGURIDAD CIUDADANA	SILLA VISITA COLOR TINTA	PE7100041987	0800-117
0800 - DIRECTOR DE SEGURIDAD CIUDADANA	SILLA TIPO VISITA	PE7100042018	0800-119
0800 - DIRECTOR DE SEGURIDAD CIUDADANA	SILLA EJECUTIVA PLIANA RESPALDO MALLA NEGRO / NARANJA	PE7100051357	0800-237
0800 - DIRECTOR DE SEGURIDAD CIUDADANA	SILLA EJECUTIVA PLIANA RESPALDO MALLA NEGRO / NARANJA	PE7100051358	0800-237
0800 - DIRECTOR DE SEGURIDAD CIUDADANA	SILLA EJECUTIVA PLIANA RESPALDO MALLA NEGRO / NARANJA	PE7100051359	0800-237
0800 - DIRECTOR DE SEGURIDAD CIUDADANA	SILLA TIPO VISITA COLOR NEGRO / NARANJA	PE7100051380	0800-239
0800 - DIRECTOR DE SEGURIDAD CIUDADANA	SILLA TIPO VISITA COLOR NEGRO / NARANJA	PE7100051381	0800-239
0800 - DIRECTOR DE SEGURIDAD CIUDADANA	SILLA TIPO VISITA COLOR NEGRO / NARANJA	PE7100051382	0800-239
0800 - DIRECTOR DE SEGURIDAD CIUDADANA	SILLA TIPO VISITA COLOR NEGRO / NARANJA	PE7100051383	0800-239
0800 - DIRECTOR DE SEGURIDAD CIUDADANA	SILLA TIPO VISITA COLOR NEGRO / NARANJA	PE7100051384	0800-239
0800 - DIRECTOR DE SEGURIDAD CIUDADANA	SILLA TIPO VISITA COLOR NEGRO / NARANJA	PE7100051385	0800-239
0800 - DIRECTOR DE SEGURIDAD CIUDADANA	SILLA TIPO VISITA COLOR NEGRO / NARANJA	PE7100051386	0800-239

*[Handwritten signature]*

*[Handwritten signature]*

006729

0800 - DIRECTOR DE SEGURIDAD CIUDADANA	SILLA TIPO VISITA COLOR NEGRO / NARANJA	PE7100051387	0800-239
0800 - DIRECTOR DE SEGURIDAD CIUDADANA	SILLA TIPO VISITA COLOR NEGRO / NARANJA	PE7100051388	0800-239
0800 - DIRECTOR DE SEGURIDAD CIUDADANA	SILLA TIPO VISITA COLOR NEGRO / NARANJA	PE7100051389	0800-239
0800 - DIRECTOR DE SEGURIDAD CIUDADANA	SILLA TIPO VISITA COLOR NEGRO / NARANJA	PE7100051390	0800-239
0800 - DIRECTOR DE SEGURIDAD CIUDADANA	SILLA TIPO VISITA COLOR NEGRO / NARANJA	PE7100051391	0800-239
0800 - DIRECTOR DE SEGURIDAD CIUDADANA	SILLA TIPO VISITA COLOR NEGRO / NARANJA	PE7100051392	0800-239
0800 - DIRECTOR DE SEGURIDAD CIUDADANA	SILLA TIPO VISITA COLOR NEGRO / NARANJA	PE7100051393	0800-239
0800 - DIRECTOR DE SEGURIDAD CIUDADANA	SILLA TIPO VISITA COLOR NEGRO / NARANJA	PE7100051394	0800-239
0800 - DIRECTOR DE SEGURIDAD CIUDADANA	SILLA TIPO VISITA COLOR NEGRO / NARANJA	PE7100051395	0800-239
0800 - DIRECTOR DE SEGURIDAD CIUDADANA	SILLA TIPO VISITA COLOR NEGRO / NARANJA	PE7100051396	0800-239
0800 - DIRECTOR DE SEGURIDAD CIUDADANA	SILLA TIPO VISITA COLOR NEGRO / NARANJA	PE7100051397	0800-239
0800 - DIRECTOR DE SEGURIDAD CIUDADANA	SILLA TIPO VISITA COLOR NEGRO / NARANJA	PE7100051398	0800-239
0800 - DIRECTOR DE SEGURIDAD CIUDADANA	SILLA TIPO VISITA COLOR NEGRO / NARANJA	PE7100051399	0800-239
0800 - DIRECTOR DE SEGURIDAD CIUDADANA	SILLON EJECUTIVO DE POLIPROPILENO	PF2100042462	0800-134
0800 - DIRECTOR DE SEGURIDAD CIUDADANA	SILLON EJECUTIVO CON BRAZOS DE POLIPROPILENO	PF2100042475	0800-135
0800 - DIRECTOR DE SEGURIDAD CIUDADANA	SILLON COLOR GRIS CON MALLA	PF3100042222	0800-126
0800 - DIRECTOR DE SEGURIDAD CIUDADANA	SILLON EJECUTIVO DE PLIANA COLOR NEGRO	PF3100042014	0800-119
0800 - DIRECTOR DE SEGURIDAD CIUDADANA	SILLON EJECUTIVO C/BRAZOS DE POLIPROPILENO	PF4100042594	0800-141
0800 - DIRECTOR DE SEGURIDAD CIUDADANA	SILLON EJECUTIVO GIRATORIO COLOR GRIS	PF4029030	0800-11
0800 - DIRECTOR DE SEGURIDAD CIUDADANA	SILLON EJECUTIVO TAPIZADO EN NEGRO	PF5028781	0800-2
0800 - DIRECTOR DE SEGURIDAD CIUDADANA	CREDENZA DE 1.40 X 50 CON PTAS. Y ENTREPAÑOS	PG2100042570	0800-140
0800 - DIRECTOR DE SEGURIDAD CIUDADANA	CREDENZA C/PUERTAS Y ENTREPAÑOS	PG2100042593	0800-141
0800 - DIRECTOR DE SEGURIDAD CIUDADANA	LIBRERO DE MADERA NATURAL CON 6 CAJONES Y PUERTAS	PI028801	0800-3
0800 - DIRECTOR DE SEGURIDAD CIUDADANA	NICHO DE MADERA CON PUERTA DE CRISTAL	PK028800	0800-3
0800 - DIRECTOR DE SEGURIDAD CIUDADANA	NICHO PARA BANDERA	PK100042024	0800-119
0800 - DIRECTOR DE SEGURIDAD CIUDADANA	MAMPARA DE PISO TAPIZADA	PO100042584	0800-140
0800 - DIRECTOR DE SEGURIDAD CIUDADANA	MAMPARA DE PISO TAPIZADA	PO100042585	0800-140
0800 - DIRECTOR DE SEGURIDAD CIUDADANA	MAMPARA DE PISO TAPIZADA	PO100042586	0800-140
0800 - DIRECTOR DE SEGURIDAD CIUDADANA	MAMPARA DE PISO DE 61X1.20	PO100042403	0800-132
0800 - DIRECTOR DE SEGURIDAD CIUDADANA	MAMPARA DE PISO DE 61X1.20	PO100042404	0800-132
0800 - DIRECTOR DE SEGURIDAD CIUDADANA	MAMPARA DE PISO DE 61X1.20	PO100042405	0800-132
0800 - DIRECTOR DE SEGURIDAD CIUDADANA	MAMPARA DE PISO DE 61 X 1.20	PO100042406	0800-132
0800 - DIRECTOR DE SEGURIDAD CIUDADANA	MAMPARA DE PISO TAPIZADA	PO100042438	0800-133
0800 - DIRECTOR DE SEGURIDAD CIUDADANA	MAMPARA DE PISO TAPIZADA	PO100042439	0800-133
0800 - DIRECTOR DE SEGURIDAD CIUDADANA	MAMPARA DE PISO TAPIZADA	PO100042440	0800-133
0800 - DIRECTOR DE SEGURIDAD CIUDADANA	MAMPARA DE PISO TAPIZADA	PO100042441	0800-133

PATRIMONIO MUNICIPAL  
POL. REG. AL. SANTA JAL.

006730

0800 - DIRECTOR DE SEGURIDAD CIUDADANA	MAMPARA DE PISO TAPIZADA	PO100042442	0800-133
0800 - DIRECTOR DE SEGURIDAD CIUDADANA	MAMPARA DE PISO TAPIZADA	PO100042443	0800-134
0800 - DIRECTOR DE SEGURIDAD CIUDADANA	MAMPARA DE PISO TAPIZADA	PO100042444	0800-134
0800 - DIRECTOR DE SEGURIDAD CIUDADANA	MAMPARA DE PISO TAPIZADA	PO100042445	0800-134
0800 - DIRECTOR DE SEGURIDAD CIUDADANA	MAMPARA DE PISO TAPIZADA	PO100042446	0800-134
0800 - DIRECTOR DE SEGURIDAD CIUDADANA	MAMPARA DE PISO TAPIZADA	PO100042447	0800-134
0800 - DIRECTOR DE SEGURIDAD CIUDADANA	MODULOS PARA COMPUTADORA CON UNA REPISA	PP028785	0800-2
0800 - DIRECTOR DE SEGURIDAD CIUDADANA	MODULOS PARA COMPUTADORA	PP2100042157	0800-117
0800 - DIRECTOR DE SEGURIDAD CIUDADANA	MODULOS PARA COMPUTADORA	PP2100042158	0800-117
0800 - DIRECTOR DE SEGURIDAD CIUDADANA	MODULOS PARA COMPUTADORA	PP2100042159	0800-117
0800 - DIRECTOR DE SEGURIDAD CIUDADANA	MODULOS PARA COMPUTADORA	PP2100042160	0800-117
0800 - DIRECTOR DE SEGURIDAD CIUDADANA	MODULOS PARA COMPUTADORA	PP2100042161	0800-117
0800 - DIRECTOR DE SEGURIDAD CIUDADANA	ANAQUELES CON 5 COMPARTIMIENTOS COLOR GRIS	PQ1100029934	0800-17
0800 - DIRECTOR DE SEGURIDAD CIUDADANA	ANAQUELES CON 5 COMPARTIMIENTOS COLOR GRIS	PQ1100029935	0800-17
0800 - DIRECTOR DE SEGURIDAD CIUDADANA	CHAROLA PARA ANAQUEL	PQ1100039791	0800-21
0800 - DIRECTOR DE SEGURIDAD CIUDADANA	CHAROLA PARA ANAQUEL	PQ1100039792	0800-21
0800 - DIRECTOR DE SEGURIDAD CIUDADANA	CHAROLA PARA ANAQUEL	PQ1100039793	0800-21
0800 - DIRECTOR DE SEGURIDAD CIUDADANA	ANAQUEL 4 PELDAÑOS	PQ1100039802	0800-18
0800 - DIRECTOR DE SEGURIDAD CIUDADANA	ANAQUEL 4 PELDAÑOS	PQ1100039803	0800-18
0800 - DIRECTOR DE SEGURIDAD CIUDADANA	ANAQUEL 4 PELDAÑOS	PQ1100039804	0800-18
0800 - DIRECTOR DE SEGURIDAD CIUDADANA	ANAQUEL 4 PELDAÑOS	PQ1100039805	0800-18
0800 - DIRECTOR DE SEGURIDAD CIUDADANA	ANAQUEL 4 PELDAÑOS	PQ1100039806	0800-18
0800 - DIRECTOR DE SEGURIDAD CIUDADANA	ANAQUEL 4 PELDAÑOS	PQ1100039807	0800-18
0800 - DIRECTOR DE SEGURIDAD CIUDADANA	ANAQUEL 4 PELDAÑOS	PQ1100039808	0800-18
0800 - DIRECTOR DE SEGURIDAD CIUDADANA	ANAQUEL 4 PELDAÑOS	PQ1100039809	0800-18
0800 - DIRECTOR DE SEGURIDAD CIUDADANA	ANAQUEL 4 PELDAÑOS	PQ1100039810	0800-18
0800 - DIRECTOR DE SEGURIDAD CIUDADANA	ANAQUEL 4 PELDAÑOS	PQ1100039811	0800-18
0800 - DIRECTOR DE SEGURIDAD CIUDADANA	ANAQUEL 3 PELDAÑOS	PQ1100039812	0800-18
0800 - DIRECTOR DE SEGURIDAD CIUDADANA	ANAQUEL 3 PELDAÑOS	PQ1100039813	0800-18
0800 - DIRECTOR DE SEGURIDAD CIUDADANA	ANAQUEL 3 PELDAÑOS	PQ1100039814	0800-18
0800 - DIRECTOR DE SEGURIDAD CIUDADANA	ANAQUEL 3 PELDAÑOS	PQ1100039815	0800-18
0800 - DIRECTOR DE SEGURIDAD CIUDADANA	ANAQUEL 3 PELDAÑOS	PQ1100039816	0800-18
0800 - DIRECTOR DE SEGURIDAD CIUDADANA	ANAQUEL 3 PELDAÑOS	PQ1100039817	0800-18
0800 - DIRECTOR DE SEGURIDAD CIUDADANA	POSTES PARA ANAQUELES	PQ1029991	0800-20
0800 - DIRECTOR DE SEGURIDAD CIUDADANA	POSTES PARA ANAQUELES	PQ1029992	0800-20
0800 - DIRECTOR DE SEGURIDAD CIUDADANA	POSTES PARA ANAQUELES	PQ1029993	0800-20

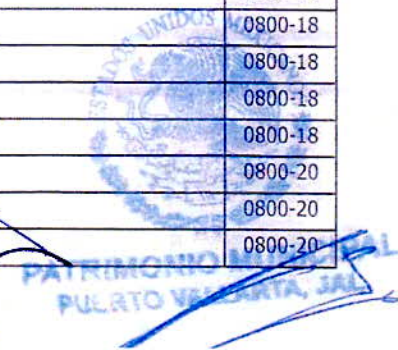

006731

0800 - DIRECTOR DE SEGURIDAD CIUDADANA	POSTES PARA ANAQUELES	PQ1029994	0800-20
0800 - DIRECTOR DE SEGURIDAD CIUDADANA	POSTES PARA ANAQUELES	PQ1029995	0800-20
0800 - DIRECTOR DE SEGURIDAD CIUDADANA	POSTES PARA ANAQUELES	PQ1029996	0800-20
0800 - DIRECTOR DE SEGURIDAD CIUDADANA	POSTES PARA ANAQUELES	PQ1029997	0800-20
0800 - DIRECTOR DE SEGURIDAD CIUDADANA	POSTES PARA ANAQUELES	PQ1029999	0800-20
0800 - DIRECTOR DE SEGURIDAD CIUDADANA	POSTES PARA ANAQUELES	PQ1030003	0800-20
0800 - DIRECTOR DE SEGURIDAD CIUDADANA	CHAROLAS PARA ANAQUELES	PQ1030031	0800-22
0800 - DIRECTOR DE SEGURIDAD CIUDADANA	CHAROLAS PARA ANAQUELES	PQ1030032	0800-22
0800 - DIRECTOR DE SEGURIDAD CIUDADANA	CHAROLAS PARA ANAQUELES	PQ1030033	0800-22
0800 - DIRECTOR DE SEGURIDAD CIUDADANA	CHAROLAS PARA ANAQUELES	PQ1030034	0800-22
0800 - DIRECTOR DE SEGURIDAD CIUDADANA	CHAROLAS PARA ANAQUELES	PQ1030035	0800-22
0800 - DIRECTOR DE SEGURIDAD CIUDADANA	CHAROLAS PARA ANAQUELES	PQ1030036	0800-22
0800 - DIRECTOR DE SEGURIDAD CIUDADANA	POSTES PARA ANAQUELES	PQ1030038	0800-22
0800 - DIRECTOR DE SEGURIDAD CIUDADANA	POSTES PARA ANAQUELES	PQ1030039	0800-22
0800 - DIRECTOR DE SEGURIDAD CIUDADANA	POSTES PARA ANAQUELES	PQ1030040	0800-22
0800 - DIRECTOR DE SEGURIDAD CIUDADANA	ANAQUEL METALICO CON 5 CHAROLAS C/U	PQ1100045762	0800-196
0800 - DIRECTOR DE SEGURIDAD CIUDADANA	MESA DE MADERA CON CRISTAL EN MADERA NATURAL	PR028768	0800-2
0800 - DIRECTOR DE SEGURIDAD CIUDADANA	MESA DE TRABAJO DE FORMAICA	PR1028769	0800-2
0800 - DIRECTOR DE SEGURIDAD CIUDADANA	MESA GAUTIER	PR1100042423	0800-133
0800 - DIRECTOR DE SEGURIDAD CIUDADANA	MESA GAUTIER	PR1100042424	0800-133
0800 - DIRECTOR DE SEGURIDAD CIUDADANA	MESA GAUTIER	PR1100042425	0800-133
0800 - DIRECTOR DE SEGURIDAD CIUDADANA	MESA GAUTIER	PR1100042426	0800-133
0800 - DIRECTOR DE SEGURIDAD CIUDADANA	MESA GAUTIER	PR1100042427	0800-133
0800 - DIRECTOR DE SEGURIDAD CIUDADANA	MESA GAUTIER	PR1100042428	0800-133
0800 - DIRECTOR DE SEGURIDAD CIUDADANA	MESA GAUTIER	PR1100042429	0800-133
0800 - DIRECTOR DE SEGURIDAD CIUDADANA	MESA GAUTIER	PR1100042430	0800-133
0800 - DIRECTOR DE SEGURIDAD CIUDADANA	MESA GAUTIER	PR1100042431	0800-133
0800 - DIRECTOR DE SEGURIDAD CIUDADANA	MESA GAUTIER	PR1100042432	0800-133
0800 - DIRECTOR DE SEGURIDAD CIUDADANA	MESA GAUTIER	PR1100042433	0800-133
0800 - DIRECTOR DE SEGURIDAD CIUDADANA	MESA GAUTIER	PR1100042434	0800-133
0800 - DIRECTOR DE SEGURIDAD CIUDADANA	MESA GAUTIER	PR1100042435	0800-133
0800 - DIRECTOR DE SEGURIDAD CIUDADANA	MESA GAUTIER	PR1100042436	0800-133
0800 - DIRECTOR DE SEGURIDAD CIUDADANA	MESA GAUTIER	PR1100042437	0800-133
0800 - DIRECTOR DE SEGURIDAD CIUDADANA	MESA MULTIUSOS	PR1100042407	0800-132
0800 - DIRECTOR DE SEGURIDAD CIUDADANA	MESA MULTIUSOS	PR1100042590	0800-141
0800 - DIRECTOR DE SEGURIDAD CIUDADANA	MESA MULTIUSOS	PR1100042591	0800-141

006732

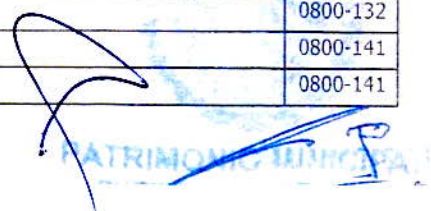
  
 PATRIMONIO MUNICIPAL

0800 - DIRECTOR DE SEGURIDAD CIUDADANA	MESA MULTIUSOS DE 1.20 X 70	PR1100042476	0800-135
0800 - DIRECTOR DE SEGURIDAD CIUDADANA	MESA GAUTIER DE 1.16 X 60 X 75	PR1100042517	0800-137
0800 - DIRECTOR DE SEGURIDAD CIUDADANA	MESA CIRCULAR DE 1.20 DE DIAMETRO	PR1100042542	0800-138
0800 - DIRECTOR DE SEGURIDAD CIUDADANA	MESA DE TRABAJO	PR1100045760	0800-196
0800 - DIRECTOR DE SEGURIDAD CIUDADANA	MESA DE TRABAJO	PR1100045761	0800-196
0800 - DIRECTOR DE SEGURIDAD CIUDADANA	MESA AUXILIAR TUBULAR CHICA CON RODAJAS	PR3028751	0800-1
0800 - DIRECTOR DE SEGURIDAD CIUDADANA	LOCKER COLOR GRIS DE 2 PUERTAS	PS029949	0800-17
0800 - DIRECTOR DE SEGURIDAD CIUDADANA	LOCKER METALICO CON 2 PUERTAS	PS029136	0800-14
0800 - DIRECTOR DE SEGURIDAD CIUDADANA	LOCKER METALICO 5 PTAS.	PS100042529	0800-138
0800 - DIRECTOR DE SEGURIDAD CIUDADANA	LOCKER METALICO 5 PTAS.	PS100042530	0800-138
0800 - DIRECTOR DE SEGURIDAD CIUDADANA	LOCKER METALICO 5 PTAS.	PS100042531	0800-138
0800 - DIRECTOR DE SEGURIDAD CIUDADANA	LOCKER METALICO 5 PTAS.	PS100042532	0800-138
0800 - DIRECTOR DE SEGURIDAD CIUDADANA	LOCKER METALICO 5 PTAS.	PS100042533	0800-138
0800 - DIRECTOR DE SEGURIDAD CIUDADANA	LOCKER METALICO 5 PTAS.	PS100042534	0800-138
0800 - DIRECTOR DE SEGURIDAD CIUDADANA	LOCKER METALICO 5 PTAS.	PS100042535	0800-138
0800 - DIRECTOR DE SEGURIDAD CIUDADANA	LOCKER DE MADERA COLOR TINTO	PS1100041977	0800-117
0800 - DIRECTOR DE SEGURIDAD CIUDADANA	LOCKER DE MADERA COLOR TINTO	PS1100041978	0800-117
0800 - DIRECTOR DE SEGURIDAD CIUDADANA	LOCKER DE MADERA COLOR TINTO	PS1100041980	0800-117
0800 - DIRECTOR DE SEGURIDAD CIUDADANA	LOCKER DE MADERA COLOR TINTO	PS1100041981	0800-117
0800 - DIRECTOR DE SEGURIDAD CIUDADANA	ASIENTO PARA 3 PERSONAS VINIL COLOR VERDE	QA028743	0800-1
0800 - DIRECTOR DE SEGURIDAD CIUDADANA	SILLAS EN FILA TRES PLAZAS PLIANA NEGRA	QA100051378	0800-238
0800 - DIRECTOR DE SEGURIDAD CIUDADANA	SILLAS EN FILA TRES PLAZAS PLIANA NEGRA	QA100051379	0800-238
0800 - DIRECTOR DE SEGURIDAD CIUDADANA	TAMBORES PARA BANDAS DE GUERRA	TA70330051	0800-22
0800 - DIRECTOR DE SEGURIDAD CIUDADANA	TAMBORES PARA BANDAS DE GUERRA	TA70330052	0800-22
0800 - DIRECTOR DE SEGURIDAD CIUDADANA	TAMBORES PARA BANDAS DE GUERRA	TA70330053	0800-22
0800 - DIRECTOR DE SEGURIDAD CIUDADANA	TAMBORES PARA BANDAS DE GUERRA	TA70330054	0800-22
0800 - DIRECTOR DE SEGURIDAD CIUDADANA	TAMBORES PARA BANDAS DE GUERRA	TA70330055	0800-22
0800 - DIRECTOR DE SEGURIDAD CIUDADANA	TAMBOR BANDA DE GUERRA	TA70353874	0800-286
0800 - DIRECTOR DE SEGURIDAD CIUDADANA	TAMBOR BANDA DE GUERRA	TA70353875	0800-286
0800 - DIRECTOR DE SEGURIDAD CIUDADANA	TAMBOR BANDA DE GUERRA	TA70353876	0800-286
0800 - DIRECTOR DE SEGURIDAD CIUDADANA	TAMBOR BANDA DE GUERRA	TA70353877	0800-286
0800 - DIRECTOR DE SEGURIDAD CIUDADANA	TAMBOR BANDA DE GUERRA	TA70353878	0800-286
0800 - DIRECTOR DE SEGURIDAD CIUDADANA	TAMBOR BANDA DE GUERRA	TA70353879	0800-286
0800 - DIRECTOR DE SEGURIDAD CIUDADANA	TAMBOR BANDA DE GUERRA	TA70353880	0800-286
0800 - DIRECTOR DE SEGURIDAD CIUDADANA	TAMBOR BANDA DE GUERRA	TA70353881	0800-286
0800 - DIRECTOR DE SEGURIDAD CIUDADANA	TAMBOR BANDA DE GUERRA	TA70353882	0800-286

0800 - DIRECTOR DE SEGURIDAD CIUDADANA	TAMBOR BANDA DE GUERRA	TA70353883		0800-286
0800 - DIRECTOR DE SEGURIDAD CIUDADANA	TAMBOR PARA BANDA DE GUERRA	TA70350425		0800-227
0800 - DIRECTOR DE SEGURIDAD CIUDADANA	TAMBOR PARA BANDA DE GUERRA	TA70350426		0800-227
0800 - DIRECTOR DE SEGURIDAD CIUDADANA	TAMBOR PARA BANDA DE GUERRA	TA70350427		0800-227
0800 - DIRECTOR DE SEGURIDAD CIUDADANA	TAMBOR PARA BANDA DE GUERRA	TA70350428		0800-227
0800 - DIRECTOR DE SEGURIDAD CIUDADANA	TAMBOR PARA BANDA DE GUERRA	TA70349746		0800-227
0800 - DIRECTOR DE SEGURIDAD CIUDADANA	TAMBOR PARA BANDA DE GUERRA	TA70349747		0800-227
0800 - DIRECTOR DE SEGURIDAD CIUDADANA	TAMBOR PARA BANDA DE GUERRA	TA70349748		0800-227
0800 - DIRECTOR DE SEGURIDAD CIUDADANA	TAMBOR PARA BANDA DE GUERRA	TA70349749		0800-227
0800 - DIRECTOR DE SEGURIDAD CIUDADANA	TAMBOR PARA BANDA DE GUERRA	TA70349750		0800-227
0800 - DIRECTOR DE SEGURIDAD CIUDADANA	TAMBOR PARA BANDA DE GUERRA	TA70349751		0800-227
0800 - DIRECTOR DE SEGURIDAD CIUDADANA	CORTADORA DE METALES 14" TRUPER	UI120451074		0800-232
0800 - DIRECTOR DE SEGURIDAD CIUDADANA		VA80043904	62-408963	0800-176
0800 - DIRECTOR DE SEGURIDAD CIUDADANA		VA80043905	62-408964	0800-176
0800 - DIRECTOR DE SEGURIDAD CIUDADANA		VA80043906	62-408965	0800-176
0800 - DIRECTOR DE SEGURIDAD CIUDADANA		VA80043907	62-408966	0800-176
0800 - DIRECTOR DE SEGURIDAD CIUDADANA		VA80046007	0N85064Z	0800-205
0800 - DIRECTOR DE SEGURIDAD CIUDADANA		VA80046008	0N85195Z	0800-205
0800 - DIRECTOR DE SEGURIDAD CIUDADANA		VA80046009	0N85198Z	0800-205
0800 - DIRECTOR DE SEGURIDAD CIUDADANA		VA80046010	0N85333Z	0800-205
0800 - DIRECTOR DE SEGURIDAD CIUDADANA		VA80046011	0N85331Z	0800-205
0800 - DIRECTOR DE SEGURIDAD CIUDADANA		VA80046012	0N85059Z	0800-205
0800 - DIRECTOR DE SEGURIDAD CIUDADANA		VA80043680	PX1365G	0800-167
0800 - DIRECTOR DE SEGURIDAD CIUDADANA		VA80043681	PX1691G	0800-167
0800 - DIRECTOR DE SEGURIDAD CIUDADANA		VA80043682	PX1943G	0800-167
0800 - DIRECTOR DE SEGURIDAD CIUDADANA		VA80043683	PX2571G	0800-167
0800 - DIRECTOR DE SEGURIDAD CIUDADANA		VA80043684	PX3432G	0800-167
0800 - DIRECTOR DE SEGURIDAD CIUDADANA		VA80043685	PX3579G	0800-167
0800 - DIRECTOR DE SEGURIDAD CIUDADANA		VA80043686	PX3658G	0800-167
0800 - DIRECTOR DE SEGURIDAD CIUDADANA		VA80043687	PX3802G	0800-167
0800 - DIRECTOR DE SEGURIDAD CIUDADANA		VA80043688	PX8328F	0800-167
0800 - DIRECTOR DE SEGURIDAD CIUDADANA		VA80043689	PX8435G	0800-167
0800 - DIRECTOR DE SEGURIDAD CIUDADANA		VA80043690	PX8547G	0800-167
0800 - DIRECTOR DE SEGURIDAD CIUDADANA		VA80043691	PX8548G	0800-167
0800 - DIRECTOR DE SEGURIDAD CIUDADANA		VA80043692	PX8550G	0800-167
0800 - DIRECTOR DE SEGURIDAD CIUDADANA		VA80043693	PX8556G	0800-167



006734



0800 - DIRECTOR DE SEGURIDAD CIUDADANA	
0800 - DIRECTOR DE SEGURIDAD CIUDADANA	
0800 - DIRECTOR DE SEGURIDAD CIUDADANA	
0800 - DIRECTOR DE SEGURIDAD CIUDADANA	
0800 - DIRECTOR DE SEGURIDAD CIUDADANA	
0800 - DIRECTOR DE SEGURIDAD CIUDADANA	
0800 - DIRECTOR DE SEGURIDAD CIUDADANA	
0800 - DIRECTOR DE SEGURIDAD CIUDADANA	
0800 - DIRECTOR DE SEGURIDAD CIUDADANA	
0800 - DIRECTOR DE SEGURIDAD CIUDADANA	
0800 - DIRECTOR DE SEGURIDAD CIUDADANA	
0800 - DIRECTOR DE SEGURIDAD CIUDADANA	
0800 - DIRECTOR DE SEGURIDAD CIUDADANA	
0800 - DIRECTOR DE SEGURIDAD CIUDADANA	
0800 - DIRECTOR DE SEGURIDAD CIUDADANA	
0800 - DIRECTOR DE SEGURIDAD CIUDADANA	
0800 - DIRECTOR DE SEGURIDAD CIUDADANA	
0800 - DIRECTOR DE SEGURIDAD CIUDADANA	
0800 - DIRECTOR DE SEGURIDAD CIUDADANA	
0800 - DIRECTOR DE SEGURIDAD CIUDADANA	
0800 - DIRECTOR DE SEGURIDAD CIUDADANA	
0800 - DIRECTOR DE SEGURIDAD CIUDADANA	
0800 - DIRECTOR DE SEGURIDAD CIUDADANA	
0800 - DIRECTOR DE SEGURIDAD CIUDADANA	
0800 - DIRECTOR DE SEGURIDAD CIUDADANA	
0800 - DIRECTOR DE SEGURIDAD CIUDADANA	
0800 - DIRECTOR DE SEGURIDAD CIUDADANA	
0800 - DIRECTOR DE SEGURIDAD CIUDADANA	
0800 - DIRECTOR DE SEGURIDAD CIUDADANA	
0800 - DIRECTOR DE SEGURIDAD CIUDADANA	
0800 - DIRECTOR DE SEGURIDAD CIUDADANA	
0800 - DIRECTOR DE SEGURIDAD CIUDADANA	
0800 - DIRECTOR DE SEGURIDAD CIUDADANA	
0800 - DIRECTOR DE SEGURIDAD CIUDADANA	
0800 - DIRECTOR DE SEGURIDAD CIUDADANA	
0800 - DIRECTOR DE SEGURIDAD CIUDADANA	
0800 - DIRECTOR DE SEGURIDAD CIUDADANA	

VA80043694	PX8557G	0800-167
VA80043695	PX8601G	0800-167
VA80043696	PX8603G	0800-167
VA80043697	PX8617G	0800-167
VA80043698	PX8623G	0800-167
VA80043699	PX8668G	0800-167
VA80043700	PX8669G	0800-168
VA80043701	PX8961F	0800-168
VA80043702	PX9828F	0800-168
VA80031434	PX70038	0800-61
VA80031435	PX70042	0800-61
VA80031437	PX70044	0800-62
VA80031438	PX70045	0800-62
VA80031439	PX70047	0800-62
VA80031440	PX70058	0800-62
VA80031441	PX70064	0800-62
VA80031442	PX70068	0800-62
VA80031443	PX70074	0800-62
VA80031444	PX70080	0800-62
VA80031445	PX70081	0800-62
VA80031446	PX70089	0800-62
VA80031447	PX70090	0800-62
VA80031448	PX70093	0800-62
VA80031449	PX70098	0800-62
VA80031450	PX70101	0800-62
VA80031451	PX70107	0800-62
VA80031452	PX70110	0800-62
VA80031453	PX70131	0800-62
VA80031454	PX70136	0800-62
VA80031455	PX70138	0800-62
VA80031456	PX70139	0800-63
VA80031457	PX70142	0800-63
VA80031458	PX70144	0800-63
VA80031459	PX70148	0800-63
VA80031460	PX70151	0800-63
VA80031461	PX70153	0800-63

0800 - DIRECTOR DE SEGURIDAD CIUDADANA
0800 - DIRECTOR DE SEGURIDAD CIUDADANA
0800 - DIRECTOR DE SEGURIDAD CIUDADANA
0800 - DIRECTOR DE SEGURIDAD CIUDADANA
0800 - DIRECTOR DE SEGURIDAD CIUDADANA
0800 - DIRECTOR DE SEGURIDAD CIUDADANA
0800 - DIRECTOR DE SEGURIDAD CIUDADANA
0800 - DIRECTOR DE SEGURIDAD CIUDADANA
0800 - DIRECTOR DE SEGURIDAD CIUDADANA
0800 - DIRECTOR DE SEGURIDAD CIUDADANA
0800 - DIRECTOR DE SEGURIDAD CIUDADANA
0800 - DIRECTOR DE SEGURIDAD CIUDADANA
0800 - DIRECTOR DE SEGURIDAD CIUDADANA
0800 - DIRECTOR DE SEGURIDAD CIUDADANA
0800 - DIRECTOR DE SEGURIDAD CIUDADANA
0800 - DIRECTOR DE SEGURIDAD CIUDADANA
0800 - DIRECTOR DE SEGURIDAD CIUDADANA
0800 - DIRECTOR DE SEGURIDAD CIUDADANA
0800 - DIRECTOR DE SEGURIDAD CIUDADANA
0800 - DIRECTOR DE SEGURIDAD CIUDADANA
0800 - DIRECTOR DE SEGURIDAD CIUDADANA
0800 - DIRECTOR DE SEGURIDAD CIUDADANA
0800 - DIRECTOR DE SEGURIDAD CIUDADANA
0800 - DIRECTOR DE SEGURIDAD CIUDADANA
0800 - DIRECTOR DE SEGURIDAD CIUDADANA
0800 - DIRECTOR DE SEGURIDAD CIUDADANA
0800 - DIRECTOR DE SEGURIDAD CIUDADANA
0800 - DIRECTOR DE SEGURIDAD CIUDADANA
0800 - DIRECTOR DE SEGURIDAD CIUDADANA
0800 - DIRECTOR DE SEGURIDAD CIUDADANA
0800 - DIRECTOR DE SEGURIDAD CIUDADANA
0800 - DIRECTOR DE SEGURIDAD CIUDADANA
0800 - DIRECTOR DE SEGURIDAD CIUDADANA
0800 - DIRECTOR DE SEGURIDAD CIUDADANA
0800 - DIRECTOR DE SEGURIDAD CIUDADANA
0800 - DIRECTOR DE SEGURIDAD CIUDADANA
0800 - DIRECTOR DE SEGURIDAD CIUDADANA
0800 - DIRECTOR DE SEGURIDAD CIUDADANA
0800 - DIRECTOR DE SEGURIDAD CIUDADANA
0800 - DIRECTOR DE SEGURIDAD CIUDADANA
0800 - DIRECTOR DE SEGURIDAD CIUDADANA
0800 - DIRECTOR DE SEGURIDAD CIUDADANA
0800 - DIRECTOR DE SEGURIDAD CIUDADANA
0800 - DIRECTOR DE SEGURIDAD CIUDADANA

VA80031464	PX70172	0800-63
VA80031465	PX70173	0800-63
VA80031466	PX70175	0800-63
VA80031467	PX70183	0800-63
VA80031468	PX70203	0800-63
VA80031469	PX70205	0800-63
VA80031470	PX70206	0800-63
VA80031471	PX70209	0800-63
VA80031473	PX70211	0800-63
VA80031474	PX70212	0800-63
VA80031475	PX70213	0800-63
VA80031476	PX70214	0800-64
VA80031478	PX70225	0800-64
VA80031479	PX70231	0800-64
VA80031480	PX70234	0800-64
VA80031481	PX70243	0800-64
VA80031482	PX70245	0800-64
VA80031483	PX70249	0800-64
VA80031484	PX70252	0800-64
VA80031485	PX70253	0800-64
VA80031486	PX70254	0800-64
VA80031487	PX70255	0800-64
VA80031488	PX70267	0800-64
VA80031489	PX70268	0800-64
VA80031490	PX70273	0800-64
VA80031491	PX70283	0800-64
VA80031492	PX70290	0800-64
VA80031493	PX70296	0800-64
VA80031494	PX70303	0800-64
VA80031495	PX70308	0800-64
VA80031496	PX70309	0800-65
VA80031497	PX70324	0800-65
VA80031498	PX70330	0800-65
VA80031499	PX70333	0800-65
VA80031500	PX70335	0800-65
VA80031501	PX70336	0800-65

006736

0800 - DIRECTOR DE SEGURIDAD CIUDADANA
0800 - DIRECTOR DE SEGURIDAD CIUDADANA
0800 - DIRECTOR DE SEGURIDAD CIUDADANA
0800 - DIRECTOR DE SEGURIDAD CIUDADANA
0800 - DIRECTOR DE SEGURIDAD CIUDADANA
0800 - DIRECTOR DE SEGURIDAD CIUDADANA
0800 - DIRECTOR DE SEGURIDAD CIUDADANA
0800 - DIRECTOR DE SEGURIDAD CIUDADANA
0800 - DIRECTOR DE SEGURIDAD CIUDADANA
0800 - DIRECTOR DE SEGURIDAD CIUDADANA
0800 - DIRECTOR DE SEGURIDAD CIUDADANA
0800 - DIRECTOR DE SEGURIDAD CIUDADANA
0800 - DIRECTOR DE SEGURIDAD CIUDADANA
0800 - DIRECTOR DE SEGURIDAD CIUDADANA
0800 - DIRECTOR DE SEGURIDAD CIUDADANA
0800 - DIRECTOR DE SEGURIDAD CIUDADANA
0800 - DIRECTOR DE SEGURIDAD CIUDADANA
0800 - DIRECTOR DE SEGURIDAD CIUDADANA
0800 - DIRECTOR DE SEGURIDAD CIUDADANA
0800 - DIRECTOR DE SEGURIDAD CIUDADANA
0800 - DIRECTOR DE SEGURIDAD CIUDADANA
0800 - DIRECTOR DE SEGURIDAD CIUDADANA
0800 - DIRECTOR DE SEGURIDAD CIUDADANA
0800 - DIRECTOR DE SEGURIDAD CIUDADANA
0800 - DIRECTOR DE SEGURIDAD CIUDADANA
0800 - DIRECTOR DE SEGURIDAD CIUDADANA
0800 - DIRECTOR DE SEGURIDAD CIUDADANA
0800 - DIRECTOR DE SEGURIDAD CIUDADANA
0800 - DIRECTOR DE SEGURIDAD CIUDADANA
0800 - DIRECTOR DE SEGURIDAD CIUDADANA
0800 - DIRECTOR DE SEGURIDAD CIUDADANA
0800 - DIRECTOR DE SEGURIDAD CIUDADANA
0800 - DIRECTOR DE SEGURIDAD CIUDADANA
0800 - DIRECTOR DE SEGURIDAD CIUDADANA
0800 - DIRECTOR DE SEGURIDAD CIUDADANA
0800 - DIRECTOR DE SEGURIDAD CIUDADANA
0800 - DIRECTOR DE SEGURIDAD CIUDADANA
0800 - DIRECTOR DE SEGURIDAD CIUDADANA
0800 - DIRECTOR DE SEGURIDAD CIUDADANA
0800 - DIRECTOR DE SEGURIDAD CIUDADANA
0800 - DIRECTOR DE SEGURIDAD CIUDADANA
0800 - DIRECTOR DE SEGURIDAD CIUDADANA
0800 - DIRECTOR DE SEGURIDAD CIUDADANA
0800 - DIRECTOR DE SEGURIDAD CIUDADANA
0800 - DIRECTOR DE SEGURIDAD CIUDADANA
0800 - DIRECTOR DE SEGURIDAD CIUDADANA

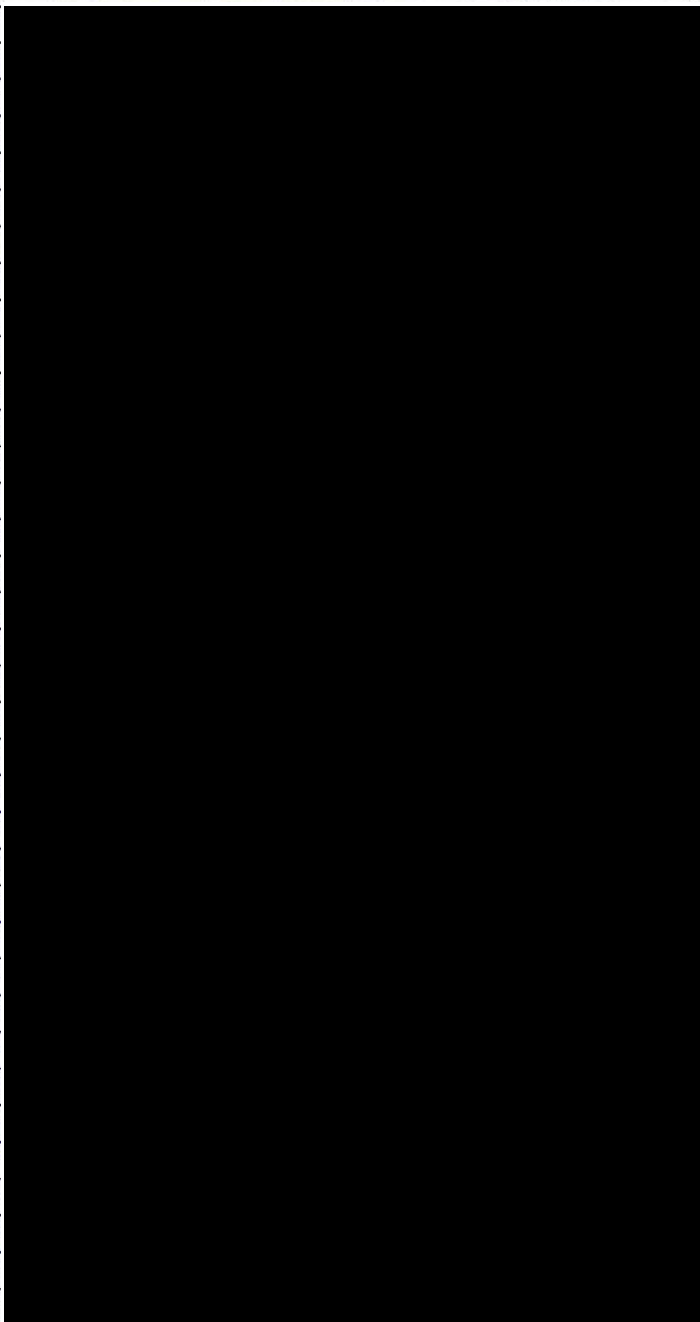

VA80031502	PX70339	0800-65
VA80031503	PX70343	0800-65
VA80031504	PX70349	0800-65
VA80031505	PX70351	0800-65
VA80031506	PX70354	0800-65
VA80031507	PX70356	0800-65
VA80031508	PX70359	0800-65
VA80031120	N84943Z	0800-47
VA80031121	N84944Z	0800-47
VA80031122	N84945Z	0800-47
VA80031123	N84946Z	0800-47
VA80031124	N84947Z	0800-47
VA80031125	N84948Z	0800-47
VA80031126	N84949Z	0800-47
VA80031127	N84950Z	0800-47
VA80031128	N85056Z	0800-47
VA80031129	N85057Z	0800-47
VA80031130	N85058Z	0800-48
VA80031132	N85060Z	0800-48
VA80031133	N85061Z	0800-48
VA80031134	N85062Z	0800-48
VA80031135	N85063Z	0800-48
VA80031137	N85065Z	0800-48
VA80031138	N85066Z	0800-48
VA80031139	N85067Z	0800-48
VA80031140	N85068Z	0800-48
VA80031141	N85069Z	0800-48
VA80031142	N85070Z	0800-48
VA80031143	N85131Z	0800-48
VA80031144	N85132Z	0800-48
VA80031145	N85133Z	0800-48
VA80031146	N85134Z	0800-48
VA80031147	N85135Z	0800-48
VA80031148	N85136Z	0800-48
VA80031149	N85137Z	0800-48
VA80031151	N85139Z	0800-49

006737

0800 - DIRECTOR DE SEGURIDAD CIUDADANA	VA80031152	N85140Z	0800-49
0800 - DIRECTOR DE SEGURIDAD CIUDADANA	VA80031153	N85141Z	0800-49
0800 - DIRECTOR DE SEGURIDAD CIUDADANA	VA80031154	N85142Z	0800-49
0800 - DIRECTOR DE SEGURIDAD CIUDADANA	VA80031155	N85143Z	0800-49
0800 - DIRECTOR DE SEGURIDAD CIUDADANA	VA80031156	N85144Z	0800-49
0800 - DIRECTOR DE SEGURIDAD CIUDADANA	VA80031157	N85145Z	0800-49
0800 - DIRECTOR DE SEGURIDAD CIUDADANA	VA80031158	N85176Z	0800-49
0800 - DIRECTOR DE SEGURIDAD CIUDADANA	VA80031159	N85177Z	0800-49
0800 - DIRECTOR DE SEGURIDAD CIUDADANA	VA80031160	N85178Z	0800-49
0800 - DIRECTOR DE SEGURIDAD CIUDADANA	VA80031163	N85196Z	0800-49
0800 - DIRECTOR DE SEGURIDAD CIUDADANA	VA80031164	N85197Z	0800-49
0800 - DIRECTOR DE SEGURIDAD CIUDADANA	VA80031166	N85199Z	0800-49
0800 - DIRECTOR DE SEGURIDAD CIUDADANA	VA80031167	N85200Z	0800-49
0800 - DIRECTOR DE SEGURIDAD CIUDADANA	VA80031168	N85201Z	0800-49
0800 - DIRECTOR DE SEGURIDAD CIUDADANA	VA80031169	N85202Z	0800-49
0800 - DIRECTOR DE SEGURIDAD CIUDADANA	VA80031170	N85203Z	0800-50
0800 - DIRECTOR DE SEGURIDAD CIUDADANA	VA80031171	N85204Z	0800-50
0800 - DIRECTOR DE SEGURIDAD CIUDADANA	VA80031172	N85205Z	0800-50
0800 - DIRECTOR DE SEGURIDAD CIUDADANA	VA80031173	N85206Z	0800-50
0800 - DIRECTOR DE SEGURIDAD CIUDADANA	VA80031174	N85207Z	0800-50
0800 - DIRECTOR DE SEGURIDAD CIUDADANA	VA80031175	N85208Z	0800-50
0800 - DIRECTOR DE SEGURIDAD CIUDADANA	VA80031176	N85209Z	0800-50
0800 - DIRECTOR DE SEGURIDAD CIUDADANA	VA80031177	N85210Z	0800-50
0800 - DIRECTOR DE SEGURIDAD CIUDADANA	VA80031178	N85211Z	0800-50
0800 - DIRECTOR DE SEGURIDAD CIUDADANA	VA80031179	N85212Z	0800-50
0800 - DIRECTOR DE SEGURIDAD CIUDADANA	VA80031180	N85213Z	0800-50
0800 - DIRECTOR DE SEGURIDAD CIUDADANA	VA80031181	N85214Z	0800-50
0800 - DIRECTOR DE SEGURIDAD CIUDADANA	VA80031182	N85215Z	0800-50
0800 - DIRECTOR DE SEGURIDAD CIUDADANA	VA80031183	N85216Z	0800-50
0800 - DIRECTOR DE SEGURIDAD CIUDADANA	VA80031184	N85217Z	0800-50
0800 - DIRECTOR DE SEGURIDAD CIUDADANA	VA80031185	N85218Z	0800-50
0800 - DIRECTOR DE SEGURIDAD CIUDADANA	VA80031186	N85219Z	0800-50
0800 - DIRECTOR DE SEGURIDAD CIUDADANA	VA80031187	N85220Z	0800-50
0800 - DIRECTOR DE SEGURIDAD CIUDADANA	VA80031188	N85327Z	0800-50
0800 - DIRECTOR DE SEGURIDAD CIUDADANA	VA80031189	N85328Z	0800-50
0800 - DIRECTOR DE SEGURIDAD CIUDADANA	VA80031190	N85329Z	0800-51

0800 - DIRECTOR DE SEGURIDAD CIUDADANA	VA80031191	N85330Z	0800-51
0800 - DIRECTOR DE SEGURIDAD CIUDADANA	VA80031193	N85332Z	0800-51
0800 - DIRECTOR DE SEGURIDAD CIUDADANA	VA80031195	N85334Z	0800-51
0800 - DIRECTOR DE SEGURIDAD CIUDADANA	VA80031196	N85336Z	0800-51
0800 - DIRECTOR DE SEGURIDAD CIUDADANA	VA80031197	N85337Z	0800-51
0800 - DIRECTOR DE SEGURIDAD CIUDADANA	VA80031198	N85340Z	0800-51
0800 - DIRECTOR DE SEGURIDAD CIUDADANA	VA80031199	N85357Z	0800-51
0800 - DIRECTOR DE SEGURIDAD CIUDADANA	VA80031215	MBA922	0800-52
0800 - DIRECTOR DE SEGURIDAD CIUDADANA	VA80031216	MBA923	0800-52
0800 - DIRECTOR DE SEGURIDAD CIUDADANA	VA80031217	MBA924	0800-52
0800 - DIRECTOR DE SEGURIDAD CIUDADANA	VA80031218	MBA925	0800-52
0800 - DIRECTOR DE SEGURIDAD CIUDADANA	VA80031219	MBA926	0800-52
0800 - DIRECTOR DE SEGURIDAD CIUDADANA	VA80031220	MBA927	0800-52
0800 - DIRECTOR DE SEGURIDAD CIUDADANA	VA80031221	MBA928	0800-52
0800 - DIRECTOR DE SEGURIDAD CIUDADANA	VA80031222	MCK979	0800-52
0800 - DIRECTOR DE SEGURIDAD CIUDADANA	VA80031223	MCK980	0800-52
0800 - DIRECTOR DE SEGURIDAD CIUDADANA	VA80031224	MCK981	0800-52
0800 - DIRECTOR DE SEGURIDAD CIUDADANA	VA80031225	MCK982	0800-52
0800 - DIRECTOR DE SEGURIDAD CIUDADANA	VA80031226	MCK983	0800-52
0800 - DIRECTOR DE SEGURIDAD CIUDADANA	VA80031227	MCK984	0800-52
0800 - DIRECTOR DE SEGURIDAD CIUDADANA	VA80031228	MCK985	0800-52
0800 - DIRECTOR DE SEGURIDAD CIUDADANA	VA80031229	MCK986	0800-52
0800 - DIRECTOR DE SEGURIDAD CIUDADANA	VA80031230	MCK987	0800-53
0800 - DIRECTOR DE SEGURIDAD CIUDADANA	VA80031232	MCK989	0800-53
0800 - DIRECTOR DE SEGURIDAD CIUDADANA	VA80031233	MCK990	0800-53
0800 - DIRECTOR DE SEGURIDAD CIUDADANA	VA80031234	MCK991	0800-53
0800 - DIRECTOR DE SEGURIDAD CIUDADANA	VA80031235	MCK992	0800-53
0800 - DIRECTOR DE SEGURIDAD CIUDADANA	VA80031236	MCK993	0800-53
0800 - DIRECTOR DE SEGURIDAD CIUDADANA	VA80031237	MCK994	0800-53
0800 - DIRECTOR DE SEGURIDAD CIUDADANA	VA80031238	MCK995	0800-53
0800 - DIRECTOR DE SEGURIDAD CIUDADANA	VA80031239	MCK996	0800-53
0800 - DIRECTOR DE SEGURIDAD CIUDADANA	VA80031240	MCK997	0800-53
0800 - DIRECTOR DE SEGURIDAD CIUDADANA	VA80031241	MCK998	0800-53
0800 - DIRECTOR DE SEGURIDAD CIUDADANA	VA80031242	MCK999	0800-53
0800 - DIRECTOR DE SEGURIDAD CIUDADANA	VA80031244	MCY001	0800-53
0800 - DIRECTOR DE SEGURIDAD CIUDADANA	VA80031245	MCY002	0800-53

PATRICIA...  
PUERTO...

006739

0800 - DIRECTOR DE SEGURIDAD CIUDADANA
0800 - DIRECTOR DE SEGURIDAD CIUDADANA
0800 - DIRECTOR DE SEGURIDAD CIUDADANA
0800 - DIRECTOR DE SEGURIDAD CIUDADANA
0800 - DIRECTOR DE SEGURIDAD CIUDADANA
0800 - DIRECTOR DE SEGURIDAD CIUDADANA
0800 - DIRECTOR DE SEGURIDAD CIUDADANA
0800 - DIRECTOR DE SEGURIDAD CIUDADANA
0800 - DIRECTOR DE SEGURIDAD CIUDADANA
0800 - DIRECTOR DE SEGURIDAD CIUDADANA
0800 - DIRECTOR DE SEGURIDAD CIUDADANA
0800 - DIRECTOR DE SEGURIDAD CIUDADANA
0800 - DIRECTOR DE SEGURIDAD CIUDADANA
0800 - DIRECTOR DE SEGURIDAD CIUDADANA
0800 - DIRECTOR DE SEGURIDAD CIUDADANA
0800 - DIRECTOR DE SEGURIDAD CIUDADANA
0800 - DIRECTOR DE SEGURIDAD CIUDADANA
0800 - DIRECTOR DE SEGURIDAD CIUDADANA
0800 - DIRECTOR DE SEGURIDAD CIUDADANA
0800 - DIRECTOR DE SEGURIDAD CIUDADANA
0800 - DIRECTOR DE SEGURIDAD CIUDADANA
0800 - DIRECTOR DE SEGURIDAD CIUDADANA
0800 - DIRECTOR DE SEGURIDAD CIUDADANA
0800 - DIRECTOR DE SEGURIDAD CIUDADANA
0800 - DIRECTOR DE SEGURIDAD CIUDADANA
0800 - DIRECTOR DE SEGURIDAD CIUDADANA
0800 - DIRECTOR DE SEGURIDAD CIUDADANA
0800 - DIRECTOR DE SEGURIDAD CIUDADANA
0800 - DIRECTOR DE SEGURIDAD CIUDADANA
0800 - DIRECTOR DE SEGURIDAD CIUDADANA
0800 - DIRECTOR DE SEGURIDAD CIUDADANA
0800 - DIRECTOR DE SEGURIDAD CIUDADANA
0800 - DIRECTOR DE SEGURIDAD CIUDADANA
0800 - DIRECTOR DE SEGURIDAD CIUDADANA
0800 - DIRECTOR DE SEGURIDAD CIUDADANA
0800 - DIRECTOR DE SEGURIDAD CIUDADANA
0800 - DIRECTOR DE SEGURIDAD CIUDADANA
0800 - DIRECTOR DE SEGURIDAD CIUDADANA
0800 - DIRECTOR DE SEGURIDAD CIUDADANA
0800 - DIRECTOR DE SEGURIDAD CIUDADANA
0800 - DIRECTOR DE SEGURIDAD CIUDADANA
0800 - DIRECTOR DE SEGURIDAD CIUDADANA
0800 - DIRECTOR DE SEGURIDAD CIUDADANA
0800 - DIRECTOR DE SEGURIDAD CIUDADANA
0800 - DIRECTOR DE SEGURIDAD CIUDADANA
0800 - DIRECTOR DE SEGURIDAD CIUDADANA
0800 - DIRECTOR DE SEGURIDAD CIUDADANA
0800 - DIRECTOR DE SEGURIDAD CIUDADANA

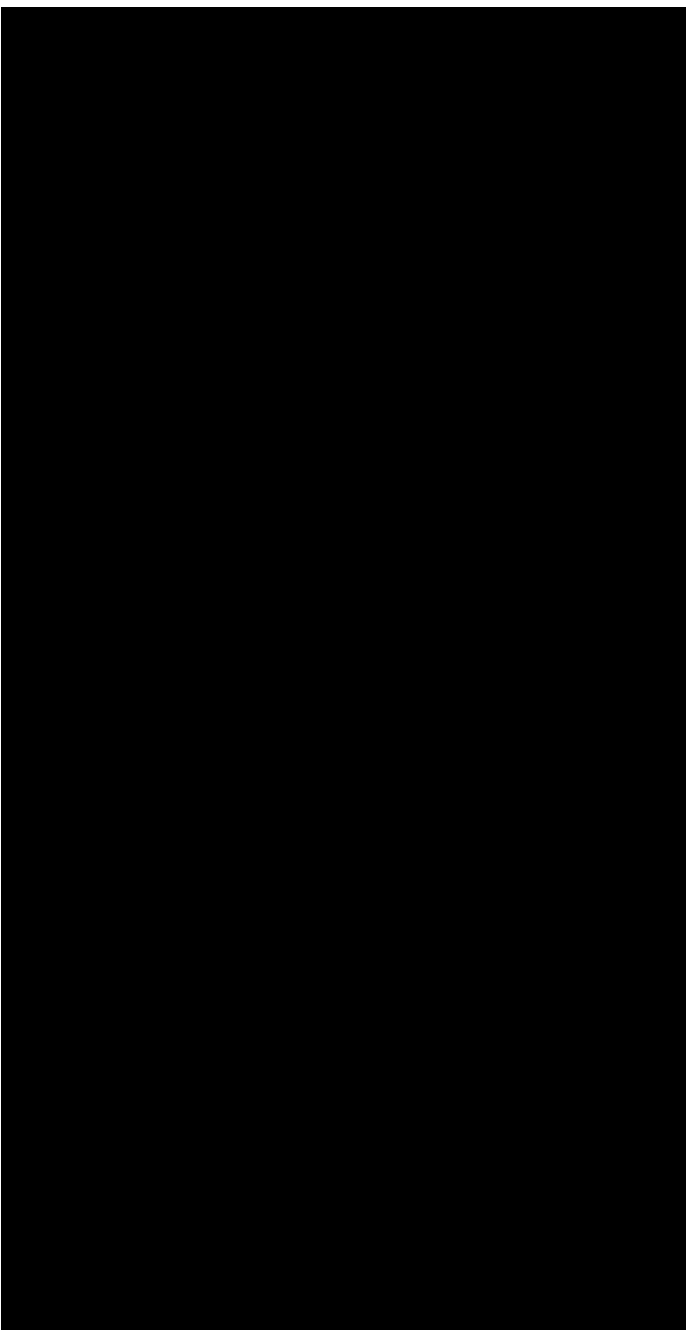

VA80031246	MCY003	0800-53
VA80031247	MCY004	0800-53
VA80031248	MCY005	0800-53
VA80031249	MCY006	0800-53
VA80031250	MCY007	0800-54
VA80031251	MCY008	0800-54
VA80031252	MCY009	0800-54
VA80031253	MCY010	0800-54
VA80031254	MCY011	0800-54
VA80031255	MCY012	0800-54
VA80031256	MCY013	0800-54
VA80031257	MCY014	0800-54
VA80031258	MCY015	0800-54
VA80031259	MCY016	0800-54
VA80031260	MCY017	0800-54
VA80031261	MCY018	0800-54
VA80031262	MCY019	0800-54
VA80031263	MCY020	0800-54
VA80031264	MCY021	0800-54
VA80031265	MCY022	0800-54
VA80031266	MCY023	0800-54
VA80031267	MCY024	0800-54
VA80031268	MCY025	0800-54
VA80031269	MCY026	0800-54
VA80031270	MCY027	0800-55
VA80031271	MCY028	0800-55
VA80031272	MCY029	0800-55
VA80031273	MCY030	0800-55
VA80031274	MCY031	0800-55
VA80031275	MCY032	0800-55
VA80031276	MCY033	0800-55
VA80031277	MCY034	0800-55
VA80031278	MCY035	0800-55
VA80031279	MCY036	0800-55
VA80031280	MCY037	0800-55
VA80031281	MCY038	0800-55

*[Handwritten signature]*  
CATEDRA DE INGENIERIA  
PUNTA AEREA

Anexo B.M.-39

Hoja 50 de 80

0800 - DIRECTOR DE SEGURIDAD CIUDADAN.	VA80031282	MCY039	0800-55
0800 - DIRECTOR DE SEGURIDAD CIUDADAN.	VA80031283	MCY040	0800-55
0800 - DIRECTOR DE SEGURIDAD CIUDADAN.	VA80031284	MCY041	0800-55
0800 - DIRECTOR DE SEGURIDAD CIUDADAN.	VA80031285	MCY042	0800-55
0800 - DIRECTOR DE SEGURIDAD CIUDADAN.	VA80031286	MCY043	0800-55
0800 - DIRECTOR DE SEGURIDAD CIUDADAN.	VA80031287	MCY044	0800-55
0800 - DIRECTOR DE SEGURIDAD CIUDADAN.	VA80031288	MCY045	0800-55
0800 - DIRECTOR DE SEGURIDAD CIUDADAN.	VA80031289	MCY046	0800-55
0800 - DIRECTOR DE SEGURIDAD CIUDADAN.	VA80031310	MCY067	0800-57
0800 - DIRECTOR DE SEGURIDAD CIUDADAN.	VA80031311	MCY068	0800-57
0800 - DIRECTOR DE SEGURIDAD CIUDADAN.	VA80031312	MCY069	0800-57
0800 - DIRECTOR DE SEGURIDAD CIUDADAN.	VA80031313	MCY070	0800-57
0800 - DIRECTOR DE SEGURIDAD CIUDADAN.	VA80031314	MCY071	0800-57
0800 - DIRECTOR DE SEGURIDAD CIUDADAN.	VA80031315	MCY072	0800-57
0800 - DIRECTOR DE SEGURIDAD CIUDADAN.	VA80031316	MCY073	0800-57
0800 - DIRECTOR DE SEGURIDAD CIUDADAN.	VA80031317	MCY074	0800-57
0800 - DIRECTOR DE SEGURIDAD CIUDADAN.	VA80031061	245NR54759	0800-44
0800 - DIRECTOR DE SEGURIDAD CIUDADAN.	VA80043396	PX74630	0800-155
0800 - DIRECTOR DE SEGURIDAD CIUDADAN.	VA80043397	PX80856	0800-155
0800 - DIRECTOR DE SEGURIDAD CIUDADAN.	VA80043398	PX80857	0800-155
0800 - DIRECTOR DE SEGURIDAD CIUDADAN.	VA80043399	PX81027	0800-155
0800 - DIRECTOR DE SEGURIDAD CIUDADAN.	VA80043400	PX81048	0800-155
0800 - DIRECTOR DE SEGURIDAD CIUDADAN.	VA80043401	PX81292	0800-155
0800 - DIRECTOR DE SEGURIDAD CIUDADAN.	VA80043402	PX82477	0800-155
0800 - DIRECTOR DE SEGURIDAD CIUDADAN.	VA80043403	PX82511	0800-155
0800 - DIRECTOR DE SEGURIDAD CIUDADAN.	VA80043404	PX82520	0800-155
0800 - DIRECTOR DE SEGURIDAD CIUDADAN.	VA80043405	PX82570	0800-155
0800 - DIRECTOR DE SEGURIDAD CIUDADAN.	VA80043406	PX82738	0800-155
0800 - DIRECTOR DE SEGURIDAD CIUDADAN.	VA80043407	PX82902	0800-155
0800 - DIRECTOR DE SEGURIDAD CIUDADAN.	VA80043408	PX82946	0800-155
0800 - DIRECTOR DE SEGURIDAD CIUDADAN.	VA80043409	PX83061	0800-155
0800 - DIRECTOR DE SEGURIDAD CIUDADAN.	VA80043410	PX83168	0800-155
0800 - DIRECTOR DE SEGURIDAD CIUDADAN.	VA80043411	PX83171	0800-155
0800 - DIRECTOR DE SEGURIDAD CIUDADAN.	VA80043412	PX84851	0800-155
0800 - DIRECTOR DE SEGURIDAD CIUDADAN.	VA80043413	PX84947	0800-155
0800 - DIRECTOR DE SEGURIDAD CIUDADAN.	VA80043414	PX84975	0800-155

0800 - DIRECTOR DE SEGURIDAD CIUDADANA	VA80043415	PX84976	0800-155
0800 - DIRECTOR DE SEGURIDAD CIUDADANA	VA80043416	PX84981	0800-156
0800 - DIRECTOR DE SEGURIDAD CIUDADANA	VA80043417	PX85069	0800-156
0800 - DIRECTOR DE SEGURIDAD CIUDADANA	VA80043418	PX85077	0800-156
0800 - DIRECTOR DE SEGURIDAD CIUDADANA	VA80043419	PX85094	0800-156
0800 - DIRECTOR DE SEGURIDAD CIUDADANA	VA80043420	PX85097	0800-156
0800 - DIRECTOR DE SEGURIDAD CIUDADANA	VA80043421	PX85098	0800-156
0800 - DIRECTOR DE SEGURIDAD CIUDADANA	VA80043422	PX85108	0800-156
0800 - DIRECTOR DE SEGURIDAD CIUDADANA	VA80043423	PX85123	0800-156
0800 - DIRECTOR DE SEGURIDAD CIUDADANA	VA80043424	PX85124	0800-156
0800 - DIRECTOR DE SEGURIDAD CIUDADANA	VA80043425	PX85127	0800-156
0800 - DIRECTOR DE SEGURIDAD CIUDADANA	VA80043426	PX85128	0800-156
0800 - DIRECTOR DE SEGURIDAD CIUDADANA	VA80043427	PX85227	0800-156
0800 - DIRECTOR DE SEGURIDAD CIUDADANA	VA80043428	PX85246	0800-156
0800 - DIRECTOR DE SEGURIDAD CIUDADANA	VA80043429	PX85250	0800-156
0800 - DIRECTOR DE SEGURIDAD CIUDADANA	VA80043430	PX85263	0800-156
0800 - DIRECTOR DE SEGURIDAD CIUDADANA	VA80043431	PX85284	0800-156
0800 - DIRECTOR DE SEGURIDAD CIUDADANA	VA80043432	PX85297	0800-156
0800 - DIRECTOR DE SEGURIDAD CIUDADANA	VA80043433	PX85304	0800-156
0800 - DIRECTOR DE SEGURIDAD CIUDADANA	VA80043434	PX85307	0800-156
0800 - DIRECTOR DE SEGURIDAD CIUDADANA	VA80043435	PX85312	0800-156
0800 - DIRECTOR DE SEGURIDAD CIUDADANA	VA80043436	PX85313	0800-157
0800 - DIRECTOR DE SEGURIDAD CIUDADANA	VA80043437	PX85314	0800-157
0800 - DIRECTOR DE SEGURIDAD CIUDADANA	VA80043438	PX85343	0800-157
0800 - DIRECTOR DE SEGURIDAD CIUDADANA	VA80043439	PX85354	0800-157
0800 - DIRECTOR DE SEGURIDAD CIUDADANA	VA80043440	PX85372	0800-157
0800 - DIRECTOR DE SEGURIDAD CIUDADANA	VA80043441	PX85375	0800-157
0800 - DIRECTOR DE SEGURIDAD CIUDADANA	VA80043442	PX85376	0800-157
0800 - DIRECTOR DE SEGURIDAD CIUDADANA	VA80043443	PX85380	0800-157
0800 - DIRECTOR DE SEGURIDAD CIUDADANA	VA80043444	PX85384	0800-157
0800 - DIRECTOR DE SEGURIDAD CIUDADANA	VA80043445	PX85396	0800-157
0800 - DIRECTOR DE SEGURIDAD CIUDADANA	VA80043446	PX85404	0800-157
0800 - DIRECTOR DE SEGURIDAD CIUDADANA	VA80043447	PX85411	0800-157
0800 - DIRECTOR DE SEGURIDAD CIUDADANA	VA80043448	PX85412	0800-157
0800 - DIRECTOR DE SEGURIDAD CIUDADANA	VA80043449	PX85429	0800-157
0800 - DIRECTOR DE SEGURIDAD CIUDADANA	VA80043450	PX85432	0800-157

Patrimonio  
PUEBLO...

006742





0800 - DIRECTOR DE SEGURIDAD CIUDADANA
0800 - DIRECTOR DE SEGURIDAD CIUDADANA
0800 - DIRECTOR DE SEGURIDAD CIUDADANA
0800 - DIRECTOR DE SEGURIDAD CIUDADANA
0800 - DIRECTOR DE SEGURIDAD CIUDADANA
0800 - DIRECTOR DE SEGURIDAD CIUDADANA
0800 - DIRECTOR DE SEGURIDAD CIUDADANA
0800 - DIRECTOR DE SEGURIDAD CIUDADANA
0800 - DIRECTOR DE SEGURIDAD CIUDADANA
0800 - DIRECTOR DE SEGURIDAD CIUDADANA
0800 - DIRECTOR DE SEGURIDAD CIUDADANA
0800 - DIRECTOR DE SEGURIDAD CIUDADANA
0800 - DIRECTOR DE SEGURIDAD CIUDADANA
0800 - DIRECTOR DE SEGURIDAD CIUDADANA
0800 - DIRECTOR DE SEGURIDAD CIUDADANA
0800 - DIRECTOR DE SEGURIDAD CIUDADANA
0800 - DIRECTOR DE SEGURIDAD CIUDADANA
0800 - DIRECTOR DE SEGURIDAD CIUDADANA
0800 - DIRECTOR DE SEGURIDAD CIUDADANA
0800 - DIRECTOR DE SEGURIDAD CIUDADANA
0800 - DIRECTOR DE SEGURIDAD CIUDADANA
0800 - DIRECTOR DE SEGURIDAD CIUDADANA
0800 - DIRECTOR DE SEGURIDAD CIUDADANA
0800 - DIRECTOR DE SEGURIDAD CIUDADANA
0800 - DIRECTOR DE SEGURIDAD CIUDADANA
0800 - DIRECTOR DE SEGURIDAD CIUDADANA
0800 - DIRECTOR DE SEGURIDAD CIUDADANA
0800 - DIRECTOR DE SEGURIDAD CIUDADANA
0800 - DIRECTOR DE SEGURIDAD CIUDADANA
0800 - DIRECTOR DE SEGURIDAD CIUDADANA
0800 - DIRECTOR DE SEGURIDAD CIUDADANA
0800 - DIRECTOR DE SEGURIDAD CIUDADANA
0800 - DIRECTOR DE SEGURIDAD CIUDADANA
0800 - DIRECTOR DE SEGURIDAD CIUDADANA
0800 - DIRECTOR DE SEGURIDAD CIUDADANA
0800 - DIRECTOR DE SEGURIDAD CIUDADANA
0800 - DIRECTOR DE SEGURIDAD CIUDADANA
0800 - DIRECTOR DE SEGURIDAD CIUDADANA
0800 - DIRECTOR DE SEGURIDAD CIUDADANA
0800 - DIRECTOR DE SEGURIDAD CIUDADANA
0800 - DIRECTOR DE SEGURIDAD CIUDADANA
0800 - DIRECTOR DE SEGURIDAD CIUDADANA
0800 - DIRECTOR DE SEGURIDAD CIUDADANA
0800 - DIRECTOR DE SEGURIDAD CIUDADANA
0800 - DIRECTOR DE SEGURIDAD CIUDADANA

VA80040591	MCY058	0800-56
VA80040593	MCY059	0800-56
VA80040595	MCY060	0800-56
VA80040596	MCY061	0800-56
VA80040597	MCY062	0800-56
VA80040598	MCY063	0800-56
VA80040600	MCY064	0800-56
VA80040601	MCY065	0800-56
VA80040603	MCY066	0800-56
VC80042162	T394488	0800-124
VC80042163	T394489	0800-124
VC80043678	Y026580	0800-166
VC80043679	Y030585	0800-166
VD80046013	031102226	0800-205
VD80046014	031102391	0800-205
VD80045189	C69424	0800-182
VD80042164	A20108G	0800-124
VD80042165	A20122G	0800-124
VD80042167	A20232G	0800-124
VD80042169	A20249G	0800-124
VD80042170	A20288G	0800-124
VD80042171	A20290G	0800-124
VD80042172	A20297G	0800-124
VD80042173	A20299G	0800-124
VD80042174	A20307G	0800-124
VD80042175	A20320G	0800-124
VD80042176	A20335G	0800-124
VD80042178	A20341G	0800-124
VD80042179	A20348G	0800-124
VD80042180	A20430G	0800-124
VD80042181	A20442G	0800-124
VD80042183	A20156G	0800-124
VD80042184	A20583G	0800-124
VD80042185	A20586G	0800-124
VD80042186	A20779G	0800-125
VD80042187	A20825G	0800-125

Handwritten marks at the bottom of the page.

006714





0800 - DIRECTOR DE SEGURIDAD CIUDADANA
0800 - DIRECTOR DE SEGURIDAD CIUDADANA
0800 - DIRECTOR DE SEGURIDAD CIUDADANA
0800 - DIRECTOR DE SEGURIDAD CIUDADANA
0800 - DIRECTOR DE SEGURIDAD CIUDADANA
0800 - DIRECTOR DE SEGURIDAD CIUDADANA
0800 - DIRECTOR DE SEGURIDAD CIUDADANA
0800 - DIRECTOR DE SEGURIDAD CIUDADANA
0800 - DIRECTOR DE SEGURIDAD CIUDADANA
0800 - DIRECTOR DE SEGURIDAD CIUDADANA
0800 - DIRECTOR DE SEGURIDAD CIUDADANA
0800 - DIRECTOR DE SEGURIDAD CIUDADANA
0800 - DIRECTOR DE SEGURIDAD CIUDADANA
0800 - DIRECTOR DE SEGURIDAD CIUDADANA
0800 - DIRECTOR DE SEGURIDAD CIUDADANA
0800 - DIRECTOR DE SEGURIDAD CIUDADANA
0800 - DIRECTOR DE SEGURIDAD CIUDADANA
0800 - DIRECTOR DE SEGURIDAD CIUDADANA
0800 - DIRECTOR DE SEGURIDAD CIUDADANA
0800 - DIRECTOR DE SEGURIDAD CIUDADANA
0800 - DIRECTOR DE SEGURIDAD CIUDADANA
0800 - DIRECTOR DE SEGURIDAD CIUDADANA
0800 - DIRECTOR DE SEGURIDAD CIUDADANA
0800 - DIRECTOR DE SEGURIDAD CIUDADANA
0800 - DIRECTOR DE SEGURIDAD CIUDADANA
0800 - DIRECTOR DE SEGURIDAD CIUDADANA
0800 - DIRECTOR DE SEGURIDAD CIUDADANA
0800 - DIRECTOR DE SEGURIDAD CIUDADANA
0800 - DIRECTOR DE SEGURIDAD CIUDADANA
0800 - DIRECTOR DE SEGURIDAD CIUDADANA
0800 - DIRECTOR DE SEGURIDAD CIUDADANA
0800 - DIRECTOR DE SEGURIDAD CIUDADANA
0800 - DIRECTOR DE SEGURIDAD CIUDADANA
0800 - DIRECTOR DE SEGURIDAD CIUDADANA
0800 - DIRECTOR DE SEGURIDAD CIUDADANA
0800 - DIRECTOR DE SEGURIDAD CIUDADANA
0800 - DIRECTOR DE SEGURIDAD CIUDADANA
0800 - DIRECTOR DE SEGURIDAD CIUDADANA
0800 - DIRECTOR DE SEGURIDAD CIUDADANA
0800 - DIRECTOR DE SEGURIDAD CIUDADANA
0800 - DIRECTOR DE SEGURIDAD CIUDADANA
0800 - DIRECTOR DE SEGURIDAD CIUDADANA
0800 - DIRECTOR DE SEGURIDAD CIUDADANA

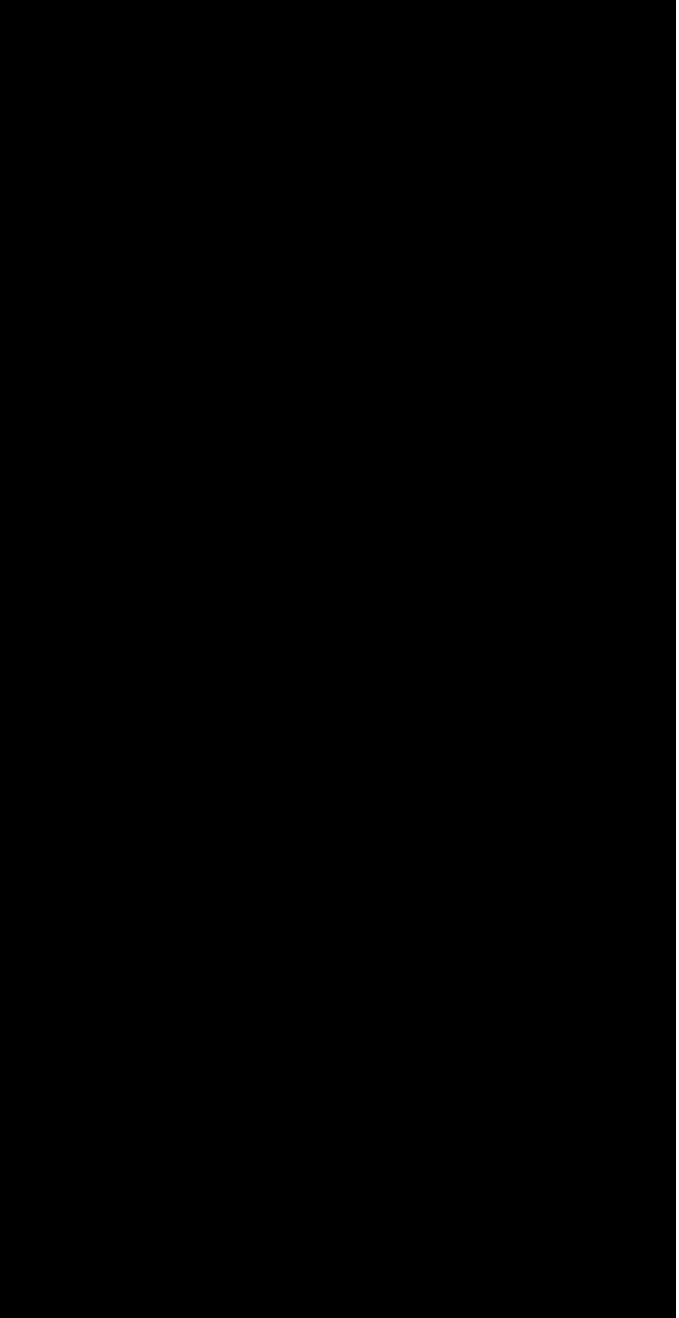

VD80042760	A23331G	0800-147
VD80042761	A23332G	0800-147
VD80042762	A23341G	0800-147
VD80042763	A23361G	0800-148
VD80042764	A23362G	0800-148
VD80042765	A23363G	0800-148
VD80042766	A23380G	0800-148
VD80042767	A23436G	0800-148
VD80042768	A23451G	0800-148
VD80031077	31102415	0800-45
VD80031078	31102440	0800-45
VD80031079	31102461	0800-45
VD80031080	31102478	0800-45
VD80031081	31102495	0800-45
VD80031082	31102501	0800-45
VD80031083	31102520	0800-45
VD80031084	31102590	0800-45
VD80031085	31102609	0800-45
VD80031086	31102610	0800-45
VD80031087	31102614	0800-45
VD80031088	31102620	0800-45
VD80031089	31102624	0800-45
VD80031090	31102647	0800-46
VD80031091	31102650	0800-46
VD80031092	31102668	0800-46
VD80031093	31102672	0800-46
VD80031094	31102681	0800-46
VD80031095	31102769	0800-46
VD80031096	31102124	0800-46
VD80031097	31102033	0800-46
VD80031098	31102030	0800-46
VD80031100	31102147	0800-46
VD80031101	31102118	0800-46
VD80031102	31102115	0800-46
VD80031103	31102384	0800-46
VD80031104	31102220	0800-46



0800 - DIRECTOR DE SEGURIDAD CIUDADANA		VD80031346	A14196G	0800-58
0800 - DIRECTOR DE SEGURIDAD CIUDADANA		VD80031347	A14236G	0800-58
0800 - DIRECTOR DE SEGURIDAD CIUDADANA		VD80031348	A14167G	0800-58
0800 - DIRECTOR DE SEGURIDAD CIUDADANA		VD80031349	A13814G	0800-58
0800 - DIRECTOR DE SEGURIDAD CIUDADANA		VD80031350	A14489G	0800-59
0800 - DIRECTOR DE SEGURIDAD CIUDADANA		VD80031351	A14138G	0800-59
0800 - DIRECTOR DE SEGURIDAD CIUDADANA		VD80031352	A14140G	0800-59
0800 - DIRECTOR DE SEGURIDAD CIUDADANA		VD80031353	A14155G	0800-59
0800 - DIRECTOR DE SEGURIDAD CIUDADANA		VD80031354	A14170G	0800-59
0800 - DIRECTOR DE SEGURIDAD CIUDADANA		VD80031356	A14123G	0800-59
0800 - DIRECTOR DE SEGURIDAD CIUDADANA		VD80031357	A14536G	0800-59
0800 - DIRECTOR DE SEGURIDAD CIUDADANA		VD80031359	A14013G	0800-59
0800 - DIRECTOR DE SEGURIDAD CIUDADANA		VD80031360	A14303G	0800-59
0800 - DIRECTOR DE SEGURIDAD CIUDADANA		VD80031361	A14243G	0800-59
0800 - DIRECTOR DE SEGURIDAD CIUDADANA		VD80031362	A14246G	0800-59
0800 - DIRECTOR DE SEGURIDAD CIUDADANA		VD80031363	A14234G	0800-59
0800 - DIRECTOR DE SEGURIDAD CIUDADANA		VD80031364	A13994G	0800-59
0800 - DIRECTOR DE SEGURIDAD CIUDADANA		VD80031365	A14542G	0800-59
0800 - DIRECTOR DE SEGURIDAD CIUDADANA		VD80031366	A14198G	0800-59
0800 - DIRECTOR DE SEGURIDAD CIUDADANA		VD80031367	A14026G	0800-59
0800 - DIRECTOR DE SEGURIDAD CIUDADANA		VD80031368	A14490G	0800-59
0800 - DIRECTOR DE SEGURIDAD CIUDADANA		VD80031369	A14491G	0800-59
0800 - DIRECTOR DE SEGURIDAD CIUDADANA		VD80031370	A14223G	0800-60
0800 - DIRECTOR DE SEGURIDAD CIUDADANA		VD80031371	A14539G	0800-60
0800 - DIRECTOR DE SEGURIDAD CIUDADANA		VD80031373	A14407G	0800-60
0800 - DIRECTOR DE SEGURIDAD CIUDADANA		VD80031375	A14332G	0800-60
0800 - DIRECTOR DE SEGURIDAD CIUDADANA		VD80031376	A14137G	0800-60
0800 - DIRECTOR DE SEGURIDAD CIUDADANA	AROS APREHENSORES MARCA FURY	VE80030799		0800-31
0800 - DIRECTOR DE SEGURIDAD CIUDADANA	AROS APREHENSORES MARCA FURY	VE80030800		0800-31
0800 - DIRECTOR DE SEGURIDAD CIUDADANA	AROS APREHENSORES MARCA FURY	VE80030801		0800-31
0800 - DIRECTOR DE SEGURIDAD CIUDADANA	AROS APREHENSORES MARCA FURY	VE80030802		0800-31
0800 - DIRECTOR DE SEGURIDAD CIUDADANA	AROS APREHENSORES MARCA FURY	VE80030803		0800-32
0800 - DIRECTOR DE SEGURIDAD CIUDADANA	AROS APREHENSORES MARCA FURY	VE80030804		0800-32
0800 - DIRECTOR DE SEGURIDAD CIUDADANA	AROS APREHENSORES MARCA FURY	VE80030805		0800-32
0800 - DIRECTOR DE SEGURIDAD CIUDADANA	AROS APREHENSORES MARCA FURY	VE80030806		0800-32
0800 - DIRECTOR DE SEGURIDAD CIUDADANA	AROS APREHENSORES MARCA FURY	VE80030807		0800-32

066749













0800 - DIRECTOR DE SEGURIDAD CIUDADANA	AROS APREHENSORES CON NUMERO	VE80031005	0800-41
0800 - DIRECTOR DE SEGURIDAD CIUDADANA	AROS APREHENSORES CON NUMERO	VE80031006	0800-41
0800 - DIRECTOR DE SEGURIDAD CIUDADANA	AROS APREHENSORES CON NUMERO	VE80031007	0800-41
0800 - DIRECTOR DE SEGURIDAD CIUDADANA	AROS APREHENSORES CON NUMERO	VE80031008	0800-41
0800 - DIRECTOR DE SEGURIDAD CIUDADANA	AROS APREHENSORES CON NUMERO	VE80031009	0800-41
0800 - DIRECTOR DE SEGURIDAD CIUDADANA	AROS APREHENSORES CON NUMERO	VE80031010	0800-42
0800 - DIRECTOR DE SEGURIDAD CIUDADANA	AROS APREHENSORES CON NUMERO	VE80031011	0800-42
0800 - DIRECTOR DE SEGURIDAD CIUDADANA	ESPOSAS AROS SMITH WESSON	VE80043345	0800-153
0800 - DIRECTOR DE SEGURIDAD CIUDADANA	ESPOSAS AROS SMITH WESSON	VE80043346	0800-153
0800 - DIRECTOR DE SEGURIDAD CIUDADANA	ESPOSAS AROS SMITH WESSON	VE80043347	0800-153
0800 - DIRECTOR DE SEGURIDAD CIUDADANA	ESPOSAS AROS SMITH WESSON	VE80043348	0800-153
0800 - DIRECTOR DE SEGURIDAD CIUDADANA	ESPOSAS AROS SMITH WESSON	VE80043349	0800-153
0800 - DIRECTOR DE SEGURIDAD CIUDADANA	ESPOSAS AROS SMITH WESSON	VE80043350	0800-153
0800 - DIRECTOR DE SEGURIDAD CIUDADANA	ESPOSAS AROS SMITH WESSON	VE80043351	0800-153
0800 - DIRECTOR DE SEGURIDAD CIUDADANA	ESPOSAS AROS SMITH WESSON	VE80043352	0800-153
0800 - DIRECTOR DE SEGURIDAD CIUDADANA	ESPOSAS AROS SMITH WESSON	VE80043353	0800-153
0800 - DIRECTOR DE SEGURIDAD CIUDADANA	ESPOSAS AROS SMITH WESSON	VE80043354	0800-153
0800 - DIRECTOR DE SEGURIDAD CIUDADANA	ESPOSAS AROS SMITH WESSON	VE80043355	0800-153
0800 - DIRECTOR DE SEGURIDAD CIUDADANA	ESPOSAS AROS SMITH WESSON	VE80043356	0800-153
0800 - DIRECTOR DE SEGURIDAD CIUDADANA	ESPOSAS AROS SMITH WESSON	VE80043357	0800-153
0800 - DIRECTOR DE SEGURIDAD CIUDADANA	ESPOSAS AROS SMITH WESSON	VE80043360	0800-153
0800 - DIRECTOR DE SEGURIDAD CIUDADANA	ESPOSAS AROS SMITH WESSON	VE80043361	0800-153
0800 - DIRECTOR DE SEGURIDAD CIUDADANA	ESPOSAS AROS SMITH WESSON	VE80043362	0800-153
0800 - DIRECTOR DE SEGURIDAD CIUDADANA	ESPOSAS AROS SMITH WESSON	VE80043363	0800-153
0800 - DIRECTOR DE SEGURIDAD CIUDADANA	ESPOSAS AROS SMITH WESSON	VE80043364	0800-153
0800 - DIRECTOR DE SEGURIDAD CIUDADANA	ESPOSAS AROS SMITH WESSON	VE80043365	0800-154
0800 - DIRECTOR DE SEGURIDAD CIUDADANA	ESPOSAS AROS SMITH WESSON	VE80043366	0800-154
0800 - DIRECTOR DE SEGURIDAD CIUDADANA	ESPOSAS AROS SMITH WESSON	VE80043367	0800-154
0800 - DIRECTOR DE SEGURIDAD CIUDADANA	ESPOSAS AROS SMITH WESSON	VE80041058	0800-93
0800 - DIRECTOR DE SEGURIDAD CIUDADANA	ESPOSAS AROS SMITH WESSON	VE80041060	0800-93
0800 - DIRECTOR DE SEGURIDAD CIUDADANA	ESPOSAS AROS SMITH WESSON	VE80041061	0800-93
0800 - DIRECTOR DE SEGURIDAD CIUDADANA	ESPOSAS AROS SMITH WESSON	VE80041062	0800-93
0800 - DIRECTOR DE SEGURIDAD CIUDADANA	ESPOSAS AROS SMITH WESSON	VE80041063	0800-93
0800 - DIRECTOR DE SEGURIDAD CIUDADANA	ESPOSAS AROS SMITH WESSON	VE80041064	0800-93
0800 - DIRECTOR DE SEGURIDAD CIUDADANA	ESPOSAS AROS SMITH WESSON	VE80041065	0800-93
0800 - DIRECTOR DE SEGURIDAD CIUDADANA	ESPOSAS AROS SMITH WESSON	VE80041066	0800-93



PATRIMONIO MUNICIPAL  
PUERTO RICO

006755





*A* *SP*

Anexo RM-39  
Hoja 69 de 80

0800 - DIRECTOR DE SEGURIDAD CIUDADANA	ESPOSAS AROS SMITH WESSON	VE80041145		0800-97
0800 - DIRECTOR DE SEGURIDAD CIUDADANA	ESPOSAS AROS SMITH WESSON	VE80041146		0800-97
0800 - DIRECTOR DE SEGURIDAD CIUDADANA	ESPOSAS AROS SMITH WESSON	VE80041147		0800-97
0800 - DIRECTOR DE SEGURIDAD CIUDADANA	ESPOSAS AROS SMITH WESSON	VE80041148		0800-97
0800 - DIRECTOR DE SEGURIDAD CIUDADANA	ESPOSAS AROS SMITH WESSON	VE80041149		0800-97
0800 - DIRECTOR DE SEGURIDAD CIUDADANA	ESPOSAS AROS SMITH WESSON	VE80041150		0800-97
0800 - DIRECTOR DE SEGURIDAD CIUDADANA	ESPOSAS AROS SMITH WESSON	VE80041151		0800-97
0800 - DIRECTOR DE SEGURIDAD CIUDADANA	ESPOSAS AROS SMITH WESSON	VE80041152		0800-97
0800 - DIRECTOR DE SEGURIDAD CIUDADANA	ESPOSAS AROS SMITH WESSON	VE80041153		0800-97
0800 - DIRECTOR DE SEGURIDAD CIUDADANA	ESPOSAS AROS SMITH WESSON	VE80041154		0800-97
0800 - DIRECTOR DE SEGURIDAD CIUDADANA	ESPOSAS AROS SMITH WESSON	VE80041156		0800-97
0800 - DIRECTOR DE SEGURIDAD CIUDADANA	ESPOSAS AROS SMITH WESSON	VE80041157		0800-97
0800 - DIRECTOR DE SEGURIDAD CIUDADANA	LLAVERO DE MADERA COLOR MAPLE	XAA399629941		0800-17
0800 - DIRECTOR DE SEGURIDAD CIUDADANA	JOYSTICK CONTROLERS MODELO HID2404CIJ	AA189528812	M8060057	0800-3
0800 - DIRECTOR DE SEGURIDAD CIUDADANA	BACK-UPS ES MARCA APC MODELO BE550R	AA209529012	3B0751X42692	0800-11
0800 - DIRECTOR DE SEGURIDAD CIUDADANA	GABINETE CERRADO C/PUERTA Y CHAPA P/FIJARSE EN PARED	Z19642581		0800-140
0800 - DIRECTOR DE SEGURIDAD CIUDADANA	GABINETE CERRADO C/PUERTA Y CHAPA P/FIJARSE EN PARED	Z19642582		0800-140
0800 - DIRECTOR DE SEGURIDAD CIUDADANA	GABINETE COLGANTE C/PUERTA ABATIBLE	Z19642563		0800-139
0800 - DIRECTOR DE SEGURIDAD CIUDADANA	GABINETE COLGANTE C/PUERTA ABATIBLE	Z19642564		0800-139
0800 - DIRECTOR DE SEGURIDAD CIUDADANA	GABINETE COLGANTE C/PUERTA ABATIBLE	Z19642565		0800-139
0800 - DIRECTOR DE SEGURIDAD CIUDADANA	GABINETE UNIVERSAL DE 1.80 X 90 X 45	Z19642408		0800-132
0800 - DIRECTOR DE SEGURIDAD CIUDADANA	GABINETE MULTIUSOS METALICO 4 ENTREPAÑOS	Z19651402		0800-240
0800 - DIRECTOR DE SEGURIDAD CIUDADANA	GABINETE MULTIUSOS METALICO 4 ENTREPAÑOS	Z19651403		0800-240
0800 - DIRECTOR DE SEGURIDAD CIUDADANA	GABINETE MULTIUSOS METALICO 4 ENTREPAÑOS	Z19651404		0800-240
0800 - DIRECTOR DE SEGURIDAD CIUDADANA	GABINETE MULTIUSOS METALICO 4 ENTREPAÑOS	Z19651405		0800-240
0800 - DIRECTOR DE SEGURIDAD CIUDADANA	GABINETE MULTIUSOS METALICO 4 ENTREPAÑOS	Z19651406		0800-240
0800 - DIRECTOR DE SEGURIDAD CIUDADANA	GABINETE MULTIUSOS METALICO 4 ENTREPAÑOS	Z19651407		0800-240
0800 - DIRECTOR DE SEGURIDAD CIUDADANA	BICICLETA MARCA MARIN RODADA 28 X1.97	Z39641303	F409HGC012	0800-106
0800 - DIRECTOR DE SEGURIDAD CIUDADANA	BICICLETA MARCA MARIN RODADA 28 X1.97	Z39641319	C409LGCD102	0800-106
0800 - DIRECTOR DE SEGURIDAD CIUDADANA	BICICLETA MARCA MARIN RODADO 26X1.95	Z39641598	F409HGD149	0800-115
0800 - DIRECTOR DE SEGURIDAD CIUDADANA	RACK PANDUIT	AA319541984	11801283Y	0800-117
0800 - DIRECTOR DE SEGURIDAD CIUDADANA	RACK ABIERT ALUMINIO 7 X 19 LIGERO 45U CON SUMINISTROS	AA319553062		0800-256
0800 - DIRECTOR DE SEGURIDAD CIUDADANA	RACK ABIERT ALUMINIO 7 X 19 LIGERO 45U CON SUMINISTROS	AA319553063		0800-256
0800 - DIRECTOR DE SEGURIDAD CIUDADANA	RACK ABIERT ALUMINIO 7 X 19 LIGERO 45U CON SUMINISTROS	AA319553064		0800-256
0800 - DIRECTOR DE SEGURIDAD CIUDADANA	JOSTIN PELCO	AA609542056	AAMAGUZ	0800-121
0800 - DIRECTOR DE SEGURIDAD CIUDADANA	JOSTIN PELCO	AA609542057	AACCJZ5	0800-121



0800 - DIRECTOR DE SEGURIDAD CIUDADANA	BLOQUE DE ALMACENAMIENTO PELCO SMB100	AA629542071	DC08261	0800-122
0800 - DIRECTOR DE SEGURIDAD CIUDADANA	IP TELEPHONY LINKSYS	AA639142076		0800-122
0800 - DIRECTOR DE SEGURIDAD CIUDADANA	WORK STATION	AA649542077		0800-122
0800 - DIRECTOR DE SEGURIDAD CIUDADANA	SYSTEM MANAGER PELCO SM500	AA619542070		0800-122
0800 - DIRECTOR DE SEGURIDAD CIUDADANA	NETWORK VIDEO RECORDER PELCO NVR5148	AA659342072	DC08260	0800-122
0800 - DIRECTOR DE SEGURIDAD CIUDADANA	VCS 5004	AA669542073		0800-122
0800 - DIRECTOR DE SEGURIDAD CIUDADANA	VCD 5004	AA679542074		0800-122
0800 - DIRECTOR DE SEGURIDAD CIUDADANA	INTERNET TELEPHONY	AA689542080		0800-122
0800 - DIRECTOR DE SEGURIDAD CIUDADANA	PANTALLA PORTATIL MARCA MATTWEISS TIPO TRIPIE	AA69151351		0800-237
0800 - DIRECTOR DE SEGURIDAD CIUDADANA	CORNETA BANDA DE GUERRA	YA370353884		0800-286
0800 - DIRECTOR DE SEGURIDAD CIUDADANA	CORNETA BANDA DE GUERRA	YA370353885		0800-286
0800 - DIRECTOR DE SEGURIDAD CIUDADANA	CORNETA BANDA DE GUERRA	YA370353886		0800-286
0800 - DIRECTOR DE SEGURIDAD CIUDADANA	CORNETA BANDA DE GUERRA	YA370353887		0800-286
0800 - DIRECTOR DE SEGURIDAD CIUDADANA	CORNETA BANDA DE GUERRA	YA370353888		0800-286
0800 - DIRECTOR DE SEGURIDAD CIUDADANA	CORNETA BANDA DE GUERRA	YA370353889		0800-286
0800 - DIRECTOR DE SEGURIDAD CIUDADANA	CORNETA BANDA DE GUERRA	YA370353890		0800-286
0800 - DIRECTOR DE SEGURIDAD CIUDADANA	CORNETA BANDA DE GUERRA	YA370353891		0800-286
0800 - DIRECTOR DE SEGURIDAD CIUDADANA	CORNETA BANDA DE GUERRA	YA370353892		0800-286
0800 - DIRECTOR DE SEGURIDAD CIUDADANA	CORNETA BANDA DE GUERRA	YA370353893		0800-286
0800 - DIRECTOR DE SEGURIDAD CIUDADANA	REPETIDOR DE SEÑAR DIPLEXER TXRX MOD. 283702A	REP9653615		0800-274
0800 - DIRECTOR DE SEGURIDAD CIUDADANA	DISCO DURO DE 2 TERABYES	DIS9654429		0800-292
0800 - DIRECTOR DE SEGURIDAD CIUDADANA	DISCO DURO ADATA EXTERNO 2 TB	DIS9651300	1G2120036744	0800-236
0800 - DIRECTOR DE SEGURIDAD CIUDADANA	ROLL BAR Y TUMBA BURROS	TUM9653834		0800-284
0800 - DIRECTOR DE SEGURIDAD CIUDADANA	ROLL BAR Y TUMBA BURROS	TUM9653835		0800-284
0800 - DIRECTOR DE SEGURIDAD CIUDADANA	ROLL BAR Y TUMBA BURROS	TUM9653836		0800-284
0800 - DIRECTOR DE SEGURIDAD CIUDADANA	ROLL BAR Y TUMBA BURROS	TUM9653837		0800-284
0800 - DIRECTOR DE SEGURIDAD CIUDADANA	ROLL BAR Y TUMBA BURROS	TUM9653838		0800-284
0800 - DIRECTOR DE SEGURIDAD CIUDADANA	ROLL BAR Y TUMBA BURROS	TUM9653839		0800-284
0800 - DIRECTOR DE SEGURIDAD CIUDADANA	ROLL BAR Y TUMBA BURROS	TUM9653840		0800-284
0800 - DIRECTOR DE SEGURIDAD CIUDADANA	ROLL BAR Y TUMBA BURROS	TUM9653841		0800-284
0800 - DIRECTOR DE SEGURIDAD CIUDADANA	ROLL BAR Y TUMBA BURROS	TUM9653842		0800-284
0800 - DIRECTOR DE SEGURIDAD CIUDADANA	ROLL BAR Y TUMBA BURROS	TUM9653843		0800-284
0800 - DIRECTOR DE SEGURIDAD CIUDADANA	ROLL BAR Y TUMBA BURROS	TUM9653844		0800-284
0800 - DIRECTOR DE SEGURIDAD CIUDADANA	ROLL BAR Y TUMBA BURROS	TUM9653845		0800-284
0800 - DIRECTOR DE SEGURIDAD CIUDADANA	ROLL BAR Y TUMBA BURROS	TUM9653846		0800-284
0800 - DIRECTOR DE SEGURIDAD CIUDADANA	ROLL BAR Y TUMBA BURROS	TUM9653847		0800-284

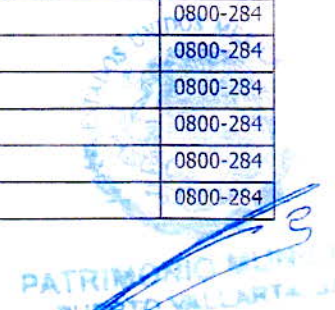

Anexo RM-39  
Hoja 71 de 80

0800 - DIRECTOR DE SEGURIDAD CIUDADANA	ROLL BAR Y TUMBA BURROS	TUM9653848	0800-284
0800 - DIRECTOR DE SEGURIDAD CIUDADANA	ROLL BAR Y TUMBA BURROS	TUM9653849	0800-284
0800 - DIRECTOR DE SEGURIDAD CIUDADANA	ROLL BAR Y TUMBA BURROS	TUM9653850	0800-284
0800 - DIRECTOR DE SEGURIDAD CIUDADANA	ROLL BAR Y TUMBA BURROS	TUM9653851	0800-284
0800 - DIRECTOR DE SEGURIDAD CIUDADANA	ROLL BAR Y TUMBA BURROS	TUM9653852	0800-284
0800 - DIRECTOR DE SEGURIDAD CIUDADANA	ROLL BAR Y TUMBA BURROS	TUM9653853	0800-284
0800 - DIRECTOR DE SEGURIDAD CIUDADANA	ROLL BAR Y TUMBA BURROS	TUM9653854	0800-285
0800 - DIRECTOR DE SEGURIDAD CIUDADANA	ROLL BAR Y TUMBA BURROS	TUM9653855	0800-285
0800 - DIRECTOR DE SEGURIDAD CIUDADANA	ROLL BAR Y TUMBA BURROS	TUM9653856	0800-285
0800 - DIRECTOR DE SEGURIDAD CIUDADANA	ROLL BAR Y TUMBA BURROS	TUM9653857	0800-285
0800 - DIRECTOR DE SEGURIDAD CIUDADANA	ROLL BAR Y TUMBA BURROS	TUM9653858	0800-285
0800 - DIRECTOR DE SEGURIDAD CIUDADANA	ROLL BAR Y TUMBA BURROS	TUM9653859	0800-285
0800 - DIRECTOR DE SEGURIDAD CIUDADANA	ROLL BAR Y TUMBA BURROS	TUM9653860	0800-285
0800 - DIRECTOR DE SEGURIDAD CIUDADANA	ROLL BAR Y TUMBA BURROS	TUM9653861	0800-285
0800 - DIRECTOR DE SEGURIDAD CIUDADANA	ROLL BAR Y TUMBA BURROS	TUM9653862	0800-285
0800 - DIRECTOR DE SEGURIDAD CIUDADANA	ROLL BAR Y TUMBA BURROS	TUM9653863	0800-285
0800 - DIRECTOR DE SEGURIDAD CIUDADANA	ROLL BAR Y TUMBA BURROS	TUM9653864	0800-285
0800 - DIRECTOR DE SEGURIDAD CIUDADANA	ROLL BAR Y TUMBA BURROS	TUM9653865	0800-285
0800 - DIRECTOR DE SEGURIDAD CIUDADANA	ROLL BAR Y TUMBA BURROS	TUM9653866	0800-285
0800 - DIRECTOR DE SEGURIDAD CIUDADANA	ROLL BAR Y TUMBA BURROS	TUM9653867	0800-285
0800 - DIRECTOR DE SEGURIDAD CIUDADANA	ROLL BAR Y TUMBA BURROS	TUM9653868	0800-285
0800 - DIRECTOR DE SEGURIDAD CIUDADANA	ROLL BAR Y TUMBA BURROS	TUM9653869	0800-285
0800 - DIRECTOR DE SEGURIDAD CIUDADANA	ROLL BAR Y TUMBA BURROS	TUM9653870	0800-285
0800 - DIRECTOR DE SEGURIDAD CIUDADANA	ROLL BAR Y TUMBA BURROS	TUM9653871	0800-285
0800 - DIRECTOR DE SEGURIDAD CIUDADANA	ROLL BAR Y TUMBA BURROS	TUM9653872	0800-285
0800 - DIRECTOR DE SEGURIDAD CIUDADANA	ROLL BAR Y TUMBA BURROS	TUM9653873	0800-285
0800 - DIRECTOR DE SEGURIDAD CIUDADANA	TARJETA PARA CONMUTADOR PANASONIC IPCMPR	TAR9654484	0800-293
0800 - DIRECTOR DE SEGURIDAD CIUDADANA	TARJETA DE 8 EXTENSIONES PANASONIC	TAR9654485	0800-293
0800 - DIRECTOR DE SEGURIDAD CIUDADANA	TARJETA PRINCIPAL PARA CONMUTADOR MARCA PANASONIC MOD. TDA100	TAR9654403	0800-291

PATRIMONIO MUNICIPAL  
PUERTO VALLARTA, JAL.

PATRIMONIO MUNICIPAL 2018

ACADEMIA DE POLICIA

CENTRO COSTO	DESCRIPCIÓN ARTICULO	IDENTIFICADOR	NUMERO SERIE	Nº RESGUARDO
0809 - ACADEMIA DE POLICIA	AIRE ACONDICIONADO	BT130519		809-7
0809 - ACADEMIA DE POLICIA	AIRE ACONDICIONADO	BT130520		809-7
0809 - ACADEMIA DE POLICIA	AMPLIFICADOR DE SONIDO MARCA PEAVEY MP4	FM9230443	11400829462902	809-3
0809 - ACADEMIA DE POLICIA	ARCHIVERO DE 4 GAVETAS IMITACION MADERA	PA9100030398		809-1
0809 - ACADEMIA DE POLICIA	ARCHIVERO DE 4 GAVETAS IMITACION MADERA DE COLOR NATURAL	PA9100030407		809-2
0809 - ACADEMIA DE POLICIA	ARCHIVERO DE COLOR NEGRO DE ACERO	PA1100030430		809-3
0809 - ACADEMIA DE POLICIA	ASTA BANDERA CON TODA SU BASE	HF29630399		809-1
0809 - ACADEMIA DE POLICIA	ASTA DE BANDERA DE 10 METROS COLOR BLANCA	HF29630665		809-15
0809 - ACADEMIA DE POLICIA		JT9639725		809-16
0809 - ACADEMIA DE POLICIA		JT9639726		809-16
0809 - ACADEMIA DE POLICIA		JT9639727		809-16
0809 - ACADEMIA DE POLICIA		JT9639728		809-16
0809 - ACADEMIA DE POLICIA		JT9639729		809-16
0809 - ACADEMIA DE POLICIA		JT9639730		809-16
0809 - ACADEMIA DE POLICIA		JT9639731		809-16
0809 - ACADEMIA DE POLICIA		JT9639732		809-16
0809 - ACADEMIA DE POLICIA		JT9639733		809-16
0809 - ACADEMIA DE POLICIA		JT9639734		809-16
0809 - ACADEMIA DE POLICIA		JT9639735		809-16
0809 - ACADEMIA DE POLICIA		JT9639736		809-16
0809 - ACADEMIA DE POLICIA		JT9639737		809-16
0809 - ACADEMIA DE POLICIA		JT9639738		809-16
0809 - ACADEMIA DE POLICIA		JT9639739		809-16
0809 - ACADEMIA DE POLICIA		JT9639740		809-16
0809 - ACADEMIA DE POLICIA		JT9639741		809-16
0809 - ACADEMIA DE POLICIA		JT9639742		809-16
0809 - ACADEMIA DE POLICIA		JT9639743		809-17
0809 - ACADEMIA DE POLICIA		JT9639744		809-17
0809 - ACADEMIA DE POLICIA		JT9639745		809-17
0809 - ACADEMIA DE POLICIA		JT9639746		809-17
0809 - ACADEMIA DE POLICIA		JT9639747		809-17
0809 - ACADEMIA DE POLICIA		JT9639748		809-17
0809 - ACADEMIA DE POLICIA		JT9639749		809-17

PATRIMONIO MUNICIPAL

006761

0809 - ACADEMIA DE POLICIA		JT9639750		809-17
0809 - ACADEMIA DE POLICIA		JT9639751		809-17
0809 - ACADEMIA DE POLICIA		JT9639752		809-17
0809 - ACADEMIA DE POLICIA		JT9639753		809-17
0809 - ACADEMIA DE POLICIA		JT9639754		809-17
0809 - ACADEMIA DE POLICIA		JT9639755		809-17
0809 - ACADEMIA DE POLICIA		JT9639756		809-17
0809 - ACADEMIA DE POLICIA		JT9639757		809-17
0809 - ACADEMIA DE POLICIA		JT9639758		809-17
0809 - ACADEMIA DE POLICIA		JT9639759		809-17
0809 - ACADEMIA DE POLICIA		JT9639760		809-17
0809 - ACADEMIA DE POLICIA		JT9639761		809-17
0809 - ACADEMIA DE POLICIA		JT9639762		809-17
0809 - ACADEMIA DE POLICIA		JT9639763		809-15
0809 - ACADEMIA DE POLICIA	COLCHONETAS PARA DEPORTE COLOR AZUL	JA9630669		809-15
0809 - ACADEMIA DE POLICIA	COLCHONETAS PARA DEPORTE COLOR AZUL	JA9630670		809-15
0809 - ACADEMIA DE POLICIA	COLCHONETAS PARA DEPORTE COLOR AZUL	JA9630671		809-15
0809 - ACADEMIA DE POLICIA	COLCHONETAS PARA DEPORTE COLOR AZUL	JA9630672		809-15
0809 - ACADEMIA DE POLICIA	CPU MARCA HP	AC9530414	MXJ82003LV	809-2
0809 - ACADEMIA DE POLICIA	CUCHILLOS COLOR AZUL DE PLASTICO	XAA419630465		809-5
0809 - ACADEMIA DE POLICIA	CUCHILLOS COLOR AZUL DE PLASTICO	XAA419630466		809-5
0809 - ACADEMIA DE POLICIA	CUCHILLOS COLOR AZUL DE PLASTICO	XAA419630467		809-5
0809 - ACADEMIA DE POLICIA	CUCHILLOS COLOR AZUL DE PLASTICO	XAA419630468		809-5
0809 - ACADEMIA DE POLICIA	CUCHILLOS COLOR AZUL DE PLASTICO	XAA419630469		809-5
0809 - ACADEMIA DE POLICIA	CUCHILLOS COLOR AZUL DE PLASTICO	XAA419630470		809-5
0809 - ACADEMIA DE POLICIA	CUCHILLOS COLOR AZUL DE PLASTICO	XAA419630471		809-5
0809 - ACADEMIA DE POLICIA	CUCHILLOS COLOR AZUL DE PLASTICO	XAA419630472		809-5
0809 - ACADEMIA DE POLICIA	CUCHILLOS COLOR AZUL DE PLASTICO	XAA419630473		809-5
0809 - ACADEMIA DE POLICIA	CUCHILLOS COLOR AZUL DE PLASTICO	XAA419630474		809-5
0809 - ACADEMIA DE POLICIA	CUCHILLOS COLOR AZUL DE PLASTICO	XAA419630475		809-5
0809 - ACADEMIA DE POLICIA	CUCHILLOS COLOR AZUL DE PLASTICO	XAA419630476		809-5
0809 - ACADEMIA DE POLICIA	CUCHILLOS COLOR AZUL DE PLASTICO	XAA419630477		809-5
0809 - ACADEMIA DE POLICIA	CUCHILLOS COLOR AZUL DE PLASTICO	XAA419630478		809-5
0809 - ACADEMIA DE POLICIA	ENGARGOLADORA MARCA GBC MODELO KOMBO 450	BB130480	7400211	809-5
0809 - ACADEMIA DE POLICIA	ESCRITORIOS EJECUTIVO CON CREDENZA CON 2 CAJONES	PG100030385		809-1
0809 - ACADEMIA DE POLICIA	ESCRITORIOS EJECUTIVO CON CREDENZA CON 2 CAJONES	PG100030386		809-1

Anexo BM-39  
Hoja 74 de 80

0809 - ACADEMIA DE POLICIA	ESCRITORIOS SIN CAJONES DE IMITACION MADERA NATURAL	PD7100030514		809-7
0809 - ACADEMIA DE POLICIA	ESCRITORIOS SIN CAJONES DE IMITACION MADERA NATURAL	PD7100030515		809-7
0809 - ACADEMIA DE POLICIA	EXTINGUIDOR	XAI9640694		809-18
0809 - ACADEMIA DE POLICIA	EXTINGUIDORES	XAI9630675		809-15
0809 - ACADEMIA DE POLICIA	EXTINGUIDORES	XAI9630676		809-15
0809 - ACADEMIA DE POLICIA	EXTINGUIDORES	XAI9630677		809-15
0809 - ACADEMIA DE POLICIA	EXTINGUIDORES	XAI9630678		809-15
0809 - ACADEMIA DE POLICIA	EXTINGUIDORES	XAI9630679		809-15
0809 - ACADEMIA DE POLICIA	EXTINGUIDORES	XAI9630680		809-15
0809 - ACADEMIA DE POLICIA	EXTINGUIDORES	XAI9630681		809-15
0809 - ACADEMIA DE POLICIA	GIMNASIO EQUIPADO	J19630673		809-15
0809 - ACADEMIA DE POLICIA	GUILLOTINA MARCA GEM	BC130485	GOMO3B204002633	809-6
0809 - ACADEMIA DE POLICIA	LOCKERS	PS100030438		809-3
0809 - ACADEMIA DE POLICIA	LOCKERS	PS100030439		809-3
0809 - ACADEMIA DE POLICIA	LOCKERS	PS100030440		809-3
0809 - ACADEMIA DE POLICIA	MESA DE TRABAJO REDONDA DE FORMAICA IMITACION MADERA	PR1100030394		809-1
0809 - ACADEMIA DE POLICIA	MESAS TUBULARES METALICAS BLANCAS RECTANGULARES	PR3100030667		809-15
0809 - ACADEMIA DE POLICIA	MESAS TUBULARES METALICAS BLANCAS RECTANGULARES	PR3100030668		809-15
0809 - ACADEMIA DE POLICIA	MONITOR MARCA HP MODELO W1907	AA9530413	CNC8090RRG	809-2
0809 - ACADEMIA DE POLICIA	PISTOLAS COLOR AZUL DE PLASTICO	VA80030451		809-4
0809 - ACADEMIA DE POLICIA	PISTOLAS COLOR AZUL DE PLASTICO	VA80030452		809-4
0809 - ACADEMIA DE POLICIA	PISTOLAS COLOR AZUL DE PLASTICO	VA80030453		809-4
0809 - ACADEMIA DE POLICIA	PISTOLAS COLOR AZUL DE PLASTICO	VA80030454		809-4
0809 - ACADEMIA DE POLICIA	PISTOLAS COLOR AZUL DE PLASTICO	VA80030455		809-4
0809 - ACADEMIA DE POLICIA	PISTOLAS COLOR AZUL DE PLASTICO	VA80030457		809-4
0809 - ACADEMIA DE POLICIA	PISTOLAS COLOR AZUL DE PLASTICO	VA80030458		809-4
0809 - ACADEMIA DE POLICIA	PISTOLAS COLOR AZUL DE PLASTICO	VA80030459		809-4
0809 - ACADEMIA DE POLICIA	PISTOLAS COLOR AZUL DE PLASTICO	VA80030460		809-4
0809 - ACADEMIA DE POLICIA	PISTOLAS COLOR AZUL DE PLASTICO	VA80030461		809-4
0809 - ACADEMIA DE POLICIA	PISTOLAS COLOR AZUL DE PLASTICO	VA80030462		809-4
0809 - ACADEMIA DE POLICIA	PISTOLAS COLOR AZUL DE PLASTICO	VA80030463		809-4
0809 - ACADEMIA DE POLICIA	PISTOLAS COLOR AZUL DE PLASTICO	VA80030464		809-4
0809 - ACADEMIA DE POLICIA	PIZARRON DE CORCHO	BJ130433		809-3
0809 - ACADEMIA DE POLICIA	PUPITRES INDIVIDUALES CON PALETA	QC100030545		809-9
0809 - ACADEMIA DE POLICIA	PUPITRES INDIVIDUALES CON PALETA	QC100030546		809-9
0809 - ACADEMIA DE POLICIA	PUPITRES INDIVIDUALES CON PALETA	QC100030547		809-9









0809 - ACADEMIA DE POLICIA	PUPITRES INDIVIDUALES CON PALETA	QC100030639	809-13
0809 - ACADEMIA DE POLICIA	PUPITRES INDIVIDUALES CON PALETA	QC100030640	809-13
0809 - ACADEMIA DE POLICIA	PUPITRES INDIVIDUALES CON PALETA	QC100030641	809-13
0809 - ACADEMIA DE POLICIA	PUPITRES INDIVIDUALES CON PALETA	QC100030642	809-13
0809 - ACADEMIA DE POLICIA	PUPITRES INDIVIDUALES CON PALETA	QC100030643	809-13
0809 - ACADEMIA DE POLICIA	PUPITRES INDIVIDUALES CON PALETA	QC100030644	809-13
0809 - ACADEMIA DE POLICIA	PUPITRES INDIVIDUALES CON PALETA	QC100030645	809-14
0809 - ACADEMIA DE POLICIA	PUPITRES INDIVIDUALES CON PALETA	QC100030646	809-14
0809 - ACADEMIA DE POLICIA	PUPITRES INDIVIDUALES CON PALETA	QC100030647	809-14
0809 - ACADEMIA DE POLICIA	PUPITRES INDIVIDUALES CON PALETA	QC100030648	809-14
0809 - ACADEMIA DE POLICIA	PUPITRES INDIVIDUALES CON PALETA	QC100030649	809-14
0809 - ACADEMIA DE POLICIA	PUPITRES INDIVIDUALES CON PALETA	QC100030650	809-14
0809 - ACADEMIA DE POLICIA	PUPITRES INDIVIDUALES CON PALETA	QC100030651	809-14
0809 - ACADEMIA DE POLICIA	PUPITRES INDIVIDUALES CON PALETA	QC100030652	809-14
0809 - ACADEMIA DE POLICIA	PUPITRES INDIVIDUALES CON PALETA	QC100030653	809-14
0809 - ACADEMIA DE POLICIA	PUPITRES INDIVIDUALES CON PALETA	QC100030654	809-14
0809 - ACADEMIA DE POLICIA	PUPITRES METALICOS	QA100040689	809-18
0809 - ACADEMIA DE POLICIA	PUPITRES METALICOS	QA100040690	809-18
0809 - ACADEMIA DE POLICIA	PUPITRES METALICOS	QA100040691	809-18
0809 - ACADEMIA DE POLICIA	PUPITRES METALICOS	QA100040692	809-18
0809 - ACADEMIA DE POLICIA	PUPITRES METALICOS	QA100040693	809-18
0809 - ACADEMIA DE POLICIA	SELLO DE RECIBIDO	BX130417	809-2
0809 - ACADEMIA DE POLICIA	SELLO OFICIAL CON LEYENDA DE LA ACADEMIA	BX130416	809-2
0809 - ACADEMIA DE POLICIA	SILLA SECRETARIAL TAPIZADO EN PLIANA CON RODAJAS COLOR NEGRO	PE3100030406	809-2
0809 - ACADEMIA DE POLICIA	SILLAS SECRETARIALES TAPIZADAS EN PLIANA COLOR NEGRO CON ROD	PE3100030420	809-2
0809 - ACADEMIA DE POLICIA	SILLAS SECRETARIALES TAPIZADAS EN PLIANA COLOR NEGRO CON ROD	PE3100030421	809-2
0809 - ACADEMIA DE POLICIA	SILLAS SECRETARIALES TAPIZADAS EN PLIANA COLOR NEGRO CON ROD	PE3100030422	809-2
0809 - ACADEMIA DE POLICIA	SILLAS SECRETARIALES TAPIZADAS EN PLIANA COLOR NEGRO CON ROD	PE3100030423	809-2
0809 - ACADEMIA DE POLICIA	SILLAS SECRETARIALES TAPIZADO EN PLIANA CON RODAJAS	PE3100030516	809-7
0809 - ACADEMIA DE POLICIA	SILLAS SECRETARIALES TAPIZADO EN PLIANA CON RODAJAS	PE3100030517	809-7
0809 - ACADEMIA DE POLICIA	SILLAS SECRETARIALES TAPIZADO EN PLIANA CON RODAJAS	PE3100030518	809-7
0809 - ACADEMIA DE POLICIA	SILLAS TIPO VISITA	PE7100030388	809-1
0809 - ACADEMIA DE POLICIA	SILLAS TIPO VISITA	PE7100030390	809-1
0809 - ACADEMIA DE POLICIA	SILLAS TIPO VISITA	PE7100030392	809-1
0809 - ACADEMIA DE POLICIA	SILLAS TIPO VISITA	PE7100030393	809-1
0809 - ACADEMIA DE POLICIA	SILLAS TIPO VISITA	PE7100030389	809-1

006767

0800 - DIRECTOR DE SEGURIDAD CIUDADANA	SILLA DE PLASTICO ANARANJADA INFANTIL/VINCULACION CIUDADANA	XAW9628713		0800-219
0800 - DIRECTOR DE SEGURIDAD CIUDADANA	SILLA DE PLASTICO ANARANJADA INFANTIL/VINCULACION CIUDADANA	XAW9628714		0800-219
0800 - DIRECTOR DE SEGURIDAD CIUDADANA	SILLA DE PLASTICO ANARANJADA INFANTIL/VINCULACION CIUDADANA	XAW9628715		0800-219
0800 - DIRECTOR DE SEGURIDAD CIUDADANA	SILLA DE PLASTICO ANARANJADA INFANTIL/VINCULACION CIUDADANA	XAW9628716		0800-220
0800 - DIRECTOR DE SEGURIDAD CIUDADANA	SILLA DE PLASTICO ANARANJADA INFANTIL/VINCULACION CIUDADANA	XAW9628717		0800-220
0800 - DIRECTOR DE SEGURIDAD CIUDADANA	SILLA DE PLASTICO ANARANJADA INFANTIL/VINCULACION CIUDADANA	XAW9628718		0800-220
0800 - DIRECTOR DE SEGURIDAD CIUDADANA	SILLA DE PLASTICO ANARANJADA INFANTIL/VINCULACION CIUDADANA	XAW9628719		0800-220
0800 - DIRECTOR DE SEGURIDAD CIUDADANA	SILLA DE PLASTICO ANARANJADA INFANTIL/VINCULACION CIUDADANA	XAW9628720		0800-220
0800 - DIRECTOR DE SEGURIDAD CIUDADANA	SILLA DE PLASTICO ANARANJADA INFANTIL/VINCULACION CIUDADANA	XAW9628721		0800-220
0800 - DIRECTOR DE SEGURIDAD CIUDADANA	SILLA DE PLASTICO ANARANJADA INFANTIL/VINCULACION CIUDADANA	XAW9628722		0800-220
0800 - DIRECTOR DE SEGURIDAD CIUDADANA	SILLA DE PLASTICO ANARANJADA INFANTIL/VINCULACION CIUDADANA	XAW9628723		0800-220
0800 - DIRECTOR DE SEGURIDAD CIUDADANA	SILLA DE PLASTICO ANARANJADA INFANTIL/VINCULACION CIUDADANA	XAW9628724		0800-220
0800 - DIRECTOR DE SEGURIDAD CIUDADANA	SILLA DE VISITA DE POLIPROPILENO	XAW9642414		0800-132
0800 - DIRECTOR DE SEGURIDAD CIUDADANA	SILLA DE VISITA DE POLIPROPILENO	XAW9642415		0800-132
0800 - DIRECTOR DE SEGURIDAD CIUDADANA	SILLA DE VISITA DE POLIPROPILENO	XAW9642416		0800-132
0800 - DIRECTOR DE SEGURIDAD CIUDADANA	SILLA DE VISITA DE POLIPROPILENO	XAW9642418		0800-132
0800 - DIRECTOR DE SEGURIDAD CIUDADANA	SILLA VISITA DE POLIPROPILENO	XAW9642466		0800-135
0800 - DIRECTOR DE SEGURIDAD CIUDADANA	SILLA VISITA DE POLIPROPILENO	XAW9642467		0800-135
0800 - DIRECTOR DE SEGURIDAD CIUDADANA	SILLA VISITA DE POLIPROPILENO	XAW9642468		0800-135
0800 - DIRECTOR DE SEGURIDAD CIUDADANA	SILLA VISITA DE POLIPROPILENO	XAW9642469		0800-135
0800 - DIRECTOR DE SEGURIDAD CIUDADANA	SILLA DE VISITA DE POLIPROPILENO	XAW9642573		0800-140
0800 - DIRECTOR DE SEGURIDAD CIUDADANA	SILLA DE VISITA DE POLIPROPILENO	XAW9642473		0800-135
0800 - DIRECTOR DE SEGURIDAD CIUDADANA	SILLA DE VISITA DE POLIPROPILENO	XAW9642474		0800-135
0800 - DIRECTOR DE SEGURIDAD CIUDADANA	SILLA DE VISITA DE POLIPROPILENO	XAW9642536		0800-138
0800 - DIRECTOR DE SEGURIDAD CIUDADANA	SILLA DE VISITA DE POLIPROPILENO	XAW9642537		0800-138
0800 - DIRECTOR DE SEGURIDAD CIUDADANA	SILLA DE VISITA DE POLIPROPILENO	XAW9642538		0800-138
0800 - DIRECTOR DE SEGURIDAD CIUDADANA	SILLA DE VISITA DE POLIPROPILENO	XAW9642539		0800-138
0800 - DIRECTOR DE SEGURIDAD CIUDADANA	SILLA DE VISITA DE POLIPROPILENO	XAW9642540		0800-138
0800 - DIRECTOR DE SEGURIDAD CIUDADANA	SILLA DE VISITA DE POLIPROPILENO	XAW9642541		0800-138
0800 - DIRECTOR DE SEGURIDAD CIUDADANA	SILLA DE VISITA EN POLIPROPILENO	XAW9642596		0800-141
0800 - DIRECTOR DE SEGURIDAD CIUDADANA	BASE DE METAL PARA COLOCACION DE ARMAS/FLUVIAL	XAA49650008		0800-228
0800 - DIRECTOR DE SEGURIDAD CIUDADANA	ISLA EJECUTIVA CONJUNTO DE ESCRITORIO EN L C/ CREDENZA	XAA59651400		0800-240
0800 - DIRECTOR DE SEGURIDAD CIUDADANA	ISLA EJECUTIVA CONJUNTO DE ESCRITORIO EN L C/ CREDENZA	XAA59651401		0800-240
0800 - DIRECTOR DE SEGURIDAD CIUDADANA	GPS LOCALIZADOR PARA VEHICULOS	XAA89652120	351608081176377	0800-250
0800 - DIRECTOR DE SEGURIDAD CIUDADANA	GPS LOCALIZADOR PARA VEHICULOS	XAA89652121	351608081176849	0800-250
0800 - DIRECTOR DE SEGURIDAD CIUDADANA	GPS LOCALIZADOR PARA VEHICULOS	XAA89652122	351608081178860	0800-250

006768

0809 - ACADEMIA DE POLICIA	SILLAS TIPO VISITA -	PE7100030391		809-1
0809 - ACADEMIA DE POLICIA	SILLON EJECUTIVO CON CODERAS COLOR NEGRO VINIL	PF2100030434		809-3
0809 - ACADEMIA DE POLICIA	SILLON EJECUTIVO CON CODERAS VINIL COLOR NEGRO	PF2100030387		809-1
0809 - ACADEMIA DE POLICIA	TELEFONO MARCA MODER N. PHONE MODELO TC-1018	CA19130436		809-3
0809 - ACADEMIA DE POLICIA	TELEFONO MARCA PANASONIC MODELO KX-TS108MEW	CA19130410	7HKAK002671	809-2
0809 - ACADEMIA DE POLICIA	TELEVISION MARCA KURAAZI	DR9330401	42216380719	809-1
0809 - ACADEMIA DE POLICIA	VENTILADOR DE TECHO COLOR BLANCO MARCA COPACABANA	XAR9630396		809-1
0809 - ACADEMIA DE POLICIA	VENTILADOR DE TECHO COLOR BLANCO MARCA COPACABANA	XAR9630431		809-3
0809 - ACADEMIA DE POLICIA	VENTILADOR DE TECHO COLOR BLANCO MARCA COPACABANA	XAR9630432		809-3
0809 - ACADEMIA DE POLICIA	VENTILADOR DE TECHO MARCA COPACABANA	XAR9644114		809-19
0809 - ACADEMIA DE POLICIA	VENTILADORES DE TECHO MARCA COPACABANA (2 VENTILADORES POR	XAR9630505		809-7
0809 - ACADEMIA DE POLICIA	VENTILADORES DE TECHO MARCA COPACABANA (2 VENTILADORES POR	XAR9630506		809-7
0809 - ACADEMIA DE POLICIA	VENTILADORES DE TECHO MARCA COPACABANA (2 VENTILADORES POR	XAR9630507		809-7
0809 - ACADEMIA DE POLICIA	VENTILADORES DE TECHO MARCA COPACABANA (2 VENTILADORES POR	XAR9630508		809-7
0809 - ACADEMIA DE POLICIA	VENTILADORES DE TECHO MARCA COPACABANA (2 VENTILADORES POR	XAR9630509		809-7
0809 - ACADEMIA DE POLICIA	VENTILADORES DE TECHO MARCA COPACABANA (2 VENTILADORES POR	XAR9630510		809-7
0809 - ACADEMIA DE POLICIA	VENTILADORES DE TECHO MARCA COPACABANA (2 VENTILADORES POR	XAR9630511		809-7
0809 - ACADEMIA DE POLICIA	VENTILADORES DE TECHO MARCA COPACABANA (2 VENTILADORES POR	XAR9630512		809-7

PATRI...  
 PUEBLO...

Déjico 9

006769



H. AYUNTAMIENTO CONSTITUCIONAL DE PUERTO VALLARTA, JALISCO.  
ADMINISTRACION MUNICIPAL 2015-2018  
DIRECCION DE SEGURIDAD CIUDADANA

RECURSOS MATERIALES  
EQUIPO DE TRANSPORTE Y COMUNICACIÓN ( RADIOS Y PATRULLAS )

ANEXO RM-41  
HOJA 1 DE 177

PUERTO VALLARTA, JALISCO A 30 DE SEPTIEMBRE DE 2018

NUMERO PLACAS	NUMERO RESGUARDO	DESCRIPCION GENERAL	NUMERO DE SERIE	MODELO	DEPARTAMENTO	OBSERVACIONES
		<b>SE ANEXA LISTADO DE VEHICULOS PROPORCIONADO POR PATRIMONIO Y FOTOGRAFIAS PROPORCIONADOS POR RADIOS Y PATRULLAS EN 176 FOJAS UTILES</b>				
		<b>EQUIPO DE RADIO COMUNICACIÓN SE ENCUENTRA REGISTRADO EN EL ANEXO RM-39, LISTADO PROPORCIONADO POR PATRIMONIO</b>				

JULIO CESAR MEDINA NEVAREZ  
COORDINADOR DE AREA

ING. JORGE MISAEL LOPEZ MURO  
TITULAR SALIENTE

Jorge Misael Lopez Muro  
TITULAR ENTRANTE

006770



# Padrón Vehicular 2018

VALLARTA

N	DEPENDENCIA	TIPO	MARCA	COLOR	MOD	SERIE	PLACAS	No. ECO
1	SEG. PUBLICA	CABINA REGULAR 4X4	CHEVROLET	BLANCO	2007	1GCEK14J47Z582196	JR37085	PV-106
2	SEG. PUBLICA	YUKON DENALI	GMC	BLANCO	2008	1GKFK63898J141636	JGN8794	PV-116
3	SEG. PUBLICA	CAMIONETA TACOMA TRD	TOYOTA	BLANCO	2009	3TMJU62N59M088395	JP80630	PV-128
4	SEG. PUBLICA	COLORADO 4X4 CREW CAB.	CHEVROLET	BLANCO	2011	1GCHT9CE1B8103664	JR95876	PV-152
5	SEG. PUBLICA	TSURU	NISSAN	GRIS CON AZUL	2012	3N1EB31SXCK309346	JJJ5649	PV-158
6	SEG. PUBLICA	TSURU GSI	NISSAN	BLANCO	2013	3N1EB31S6DK310107	JJZ9530	PV-170
7	SEG. PUBLICA	DODGE RAM 2500 CAB. REGULAR	CHRYSLER	BLANCO	2012	3C6ZDBAPXCG213693	JS02334	PV-176
8	SEG. PUBLICA	DODGE RAM 2500 CAB. REGULAR	CHRYSLER	BLANCO	2012	3C6YDAAK8CG213654	JS02306	PV-177
9	SEG. PUBLICA	DODGE RAM 2500 CAB. REGULAR	CHRYSLER	BLANCO	2012	3C6YDAAKXCG213655	JS02305	PV-178
10	SEG. PUBLICA	AVENGER	DODGE	BLANCO	2013	1C3ADZAB5DN635094	JKT8825	PV-179
11	SEG. PUBLICA	AVENGER	DODGE	BLANCO	2013	1C3ADZAB2DN656999	JKT8827	PV-180
12	SEG. PUBLICA	AVENGER	DODGE	BLANCO	2013	1C3ADZAB8DN614238	JKT8826	PV-181
13	SEG. PUBLICA	RAM	DODGE	BLANCO	2013	3C6SRADTXDG503696	JT19132	PV-182
14	SEG. PUBLICA	RAM	DODGE	BLANCO	2013	3C6SRADTXPG503715	JT19131	PV-183
15	SEG. PUBLICA	RAM	DODGE	BLANCO	2013	3C6SRADT8DG506922	JT19133	PV-184
16	SEG. PUBLICA	RAM	DODGE	BLANCO	2013	3C6SRADT0DG529112	JT19130	PV-185
17	SEG. PUBLICA	CARGO VAN	CHEVROLET	BLANCO	2013	1GCSG8CX7D1138419	JT19168	PV-186
18	SEG. PUBLICA	MOTOCICLETA	HONDA	BLANCO	2013	LTMJD2198D5111412	K6SJA	PV-188
19	SEG. PUBLICA	MOTOCICLETA	HONDA	BLANCO	2013	LTMJD2191D5106116	K6SHZ	PV-189
20	SEG. PUBLICA	MOTOCICLETA	HONDA	BLANCO	2013	LTMJD2197D5106153	K6SJT	PV-190
21	SEG. PUBLICA	MOTOCICLETA	HONDA	BLANCO	2013	LTMJD2196D5106337	K6SJH	PV-191
22	SEG. PUBLICA	MOTOCICLETA	HONDA	BLANCO	2013	LTMJD2196D5106340	K6SJJ	PV-192
23	SEG. PUBLICA	MOTOCICLETA	HONDA	BLANCO	2013	LTMJD2192D5108523	K6SJD	PV-193
24	SEG. PUBLICA	MOTOCICLETA	HONDA	BLANCO	2013	LTMJD2194D5108619	K6SJE	PV-194
25	SEG. PUBLICA	MOTOCICLETA	HONDA	BLANCO	2013	LTMJD2190D5108522	K6SJM	PV-196
26	SEG. PUBLICA	MOTOCICLETA	HONDA	BLANCO	2013	LTMJD2192D5110241	K6SHT	PV-197
27	SEG. PUBLICA	MOTOCICLETA	HONDA	BLANCO	2013	LTMJD2190D5108648	K6SJC	PV-200
28	SEG. PUBLICA	MOTOCICLETA	HONDA	BLANCO	2013	LTMJD2197D5108534	K6SJF	PV-201
29	SEG. PUBLICA	MOTOCICLETA	HONDA	BLANCO	2013	LTMJD2195D5108564	K6SJN	PV-202
30	SEG. PUBLICA	CUATRIMOTO	HONDA	ROJO	2013	1HFTE21U1D4402125	K6SHS	PV-203
31	SEG. PUBLICA	CUATRIMOTO	HONDA	ROJO	2013	1HFTE21U9D4402101	K6SHW	PV-204
32	SEG. PUBLICA	CUATRIMOTO	HONDA	ROJO	2013	1HFTE21U2D4402134	K6SHY	PV-205
33	SEG. PUBLICA	CUATRIMOTO	HONDA	ROJO	2013	1HFTE21U1D4402058	K6SJK	PV-206
34	SEG. PUBLICA	CUATRIMOTO	HONDA	BLANCO	2013	1HFTE21U3D4402045	K6SHN	PV-207
35	SEG. PUBLICA	CUATRIMOTO	HONDA	ROJA	2013	1HFTE21U4D4402135	K6SHR	PV-208

Anexo FM-41  
hora 2 de 177

006771

36	SEG. PUBLICA	CUATRIMOTO	HONDA	BLANCO	2013	1HFTE21U9D4402051	K6SHM	PV-209
37	SEG. PUBLICA	CUATRIMOTO	HONDA	BLANCO	2013	1HFTE21U2D4402053	K6SHP	PV-210
38	SEG. PUBLICA	SEGWAY	SEGQAY X2 PATRULLA	NEGRO	2013	132341085427	s/n	PV-211
39	SEG. PUBLICA	SEGWAY	SEGQAY X2 PATRULLA	NEGRO	2013	132351085470	s/n	PV-212
40	SEG. PUBLICA	SEGWAY	SEGQAY X2 PATRULLA	NEGRO	2013	132351085541	s/n	PV-213
41	SEG. PUBLICA	SEGWAY	SEGQAY X2 PATRULLA	NEGRO	2013	132351085477	s/n	PV-214
42	SEG. PUBLICA	SEGWAY	SEGQAY X2 PATRULLA	NEGRO	2013	132341085426	s/n	PV-215
43	SEG. PUBLICA	SEGWAY	SEGQAY X2 PATRULLA	NEGRO	2013	132351085466	s/n	PV-216
44	SEG. PUBLICA	SEGWAY	SEGQAY X2 PATRULLA	NEGRO	2013	132341085424	s/n	PV-217
45	SEG. PUBLICA	SEGWAY	SEGQAY X2 PATRULLA	NEGRO	2013	132341085428	s/n	PV-218
46	SEG. PUBLICA	SEGWAY	SEGQAY X2 PATRULLA	NEGRO	2013	132341085430	s/n	PV-219
47	SEG. PUBLICA	SEGWAY	SEGQAY X2 PATRULLA	NEGRO	2013	132351085464	s/n	PV-220
48	SEG. PUBLICA	AMAROK	VOLKSWAGEN	BLANCO	2014	8AWDD42H8EA015761	JV68412	PV-225
49	SEG. PUBLICA	AMAROK	VOLKSWAGEN	BLANCO	2014	8AWDD42H6EA015094	JV68392	PV-250
50	SEG. PUBLICA	AMAROK	VOLKSWAGEN	BLANCO	2014	8AWDD42H5EA016480	JV68385	PV-261
51	SEG. PUBLICA	AMAROK	VOLKSWAGEN	BLANCO	2014	8AWDD42H2EA016730	JV68399	PV-266
52	SEG. PUBLICA	PICK UP NP300	NISSAN	BLANCO	2017	3N6AD33C3GK892129	JV14708	PV-271
53	SEG. PUBLICA	PICK UP NP300	NISSAN	BLANCO	2017	3N6AD33A5GK893250	JV14709	PV-272
54	SEGURIDAD PUBLICA	PICK UP DOBLE CABINA	NISSAN	BLANCO	2017	3N6AD33A1HK814299	JV14710	PV-273
55	SEGURIDAD PUBLICA	PICK UP DOBLE CABINA	NISSAN	BLANCO	2017	3N6AD33A5HK817741	JV14711	PV-274
56	SEGURIDAD PUBLICA	PICK UP DOBLE CABINA	NISSAN	GRIS	2017	3N6AD33A9HK818259	JV14712	PV-275
57	SEGURIDAD PUBLICA	PICK UP DOBLE CABINA	NISSAN	GRIS	2017	3N6AD33A9HK818598	JV14713	PV-276
58	SEGURIDAD PUBLICA	PICK UP DOBLE CABINA	NISSAN	GRIS	2017	3N6AD33A7HK819779	JV14714	PV-277
59	SEGURIDAD PUBLICA	PICK UP DOBLE CABINA	NISSAN	GRIS	2017	3N6AD33A5HK819683	JV14715	PV-278
60	SEGURIDAD PUBLICA	PICK UP DOBLE CABINA	NISSAN	GRIS	2017	3N6AD33A8HK819998	JV14837	PV-279
61	SEGURIDAD PUBLICA	PICK UP DOBLE CABINA	NISSAN	GRIS	2017	3N6AD33A5HK819876	JV14716	PV-280
62	SEGURIDAD PUBLICA	PICK UP DOBLE CABINA	NISSAN	GRIS	2017	3N6AD33A1HK819566	JV14717	PV-281
63	SEGURIDAD PUBLICA	PICK UP DOBLE CABINA	NISSAN	BLANCO	2017	3N6AD33A3HK817267	JV14718	PV-282
64	SEGURIDAD PUBLICA	PICK UP DOBLE CABINA	NISSAN	GRIS	2017	3N6AD33A4XHK818240	JV14719	PV-283
65	SEGURIDAD PUBLICA	PICK UP DOBLE CABINA	NISSAN	GRIS	2017	3N6AD33A9HK823302	JV14720	PV-284
66	SEGURIDAD PUBLICA	PICK UP DOBLE CABINA	NISSAN	GRIS	2017	3N6AD33A5HK822955	JV14721	PV-285
67	SEGURIDAD PUBLICA	PICK UP DOBLE CABINA	NISSAN	GRIS	2017	3N6AD33A0HK823303	JV14722	PV-286
68	SEGURIDAD PUBLICA	PICK UP DOBLE CABINA	NISSAN	GRIS	2017	3N6AD33A6HK822320	JV14723	PV-287
69	SEGURIDAD PUBLICA	PICK UP DOBLE CABINA	NISSAN	GRIS	2017	3N6AD33A3HK823294	JV14724	PV-288
70	SEGURIDAD PUBLICA	PICK UP DOBLE CABINA	NISSAN	GRIS	2017	3N6AD33A4HK822574	JV14696	PV-289
71	SEGURIDAD PUBLICA	PICK UP DOBLE CABINA	NISSAN	BLANCO	2017	3N6AD33A7HK822844	JV14695	PV-290
72	SEGURIDAD PUBLICA	PICK UP DOBLE CABINA	NISSAN	BLANCO	2017	3N6AD33A2HK823321	JV14694	PV-291
73	SEGURIDAD PUBLICA	PICK UP DOBLE CABINA	NISSAN	GRIS	2017	3N6AD33A2HK822976	JV14693	PV-292
74	SEGURIDAD PUBLICA	PICK UP DOBLE CABINA	NISSAN	GRIS	2017	3N6AD33A3HK822775	JV14697	PV-293
75	SEGURIDAD PUBLICA	PICK UP DOBLE CABINA	NISSAN	BLANCO	2017	3N6AD33A5HK822891	JV14698	PV-294
76	SEGURIDAD PUBLICA	MOTOCICLETA XR150	HONDA	BLANCO	2016	3H1KD4178GD107090	KDU8V	PV-295

Anexo FM-40  
 hoja 3 de 177 006772

77	SEGURIDAD PUBLICA	PICK SILVERADO 1500	CHEVROLET	BLANCO	2016	IGCNC9EH6GZ140112	JV14692	PV-296
78	SEGURIDAD PUBLICA	PICK SILVERADO 1500	CHEVROLET	BLANCO	2016	IGCNC9EH6GZ188125	JV14699	PV-297
79	SEGURIDAD PUBLICA	PICK SILVERADO 1500	CHEVROLET	BLANCO	2016	IGCNC9EH0GZ188377	JV14700	PV-298
80	SEGURIDAD PUBLICA	PICK SILVERADO 1500	CHEVROLET	BLANCO	2016	IGCNC9EH3GZ303201	JV14701	PV-299
81	SEGURIDAD PUBLICA	PICK SILVERADO 1500	CHEVROLET	BLANCO	2016	IGCNC9EH8GZ309382	JV14702	PV-300
82	SEGURIDAD PUBLICA	CAMIONETA SILVERADO 1500	CHEVROLET	BLANCO	2016	1GCNC9EH0GZ129622	JU88169	PV-301
83	SEGURIDAD PUBLICA	CAMIONETA SILVERADO 1500	CHEVROLET	BLANCO	2016	1GCNC9EH9GZ134012	JU88170	PV-302
84	SEGURIDAD PUBLICA	CAMIONETA SILVERADO 1500	CHEVROLET	BLANCO	2016	1GCNC9EH8GZ133028	JU88171	PV-303
85	SEGURIDAD PUBLICA	CAMIONETA SILVERADO 1500	CHEVROLET	BLANCO	2016	1GCNC9EH6GZ132010	JU88172	PV-304
86	SEGURIDAD PUBLICA	CAMIONETA SILVERADO 1500	CHEVROLET	BLANCO	2016	1GCNC9EH9GZ131773	JU88173	PV-305
87	SEGURIDAD PUBLICA	CAMIONETA SILVERADO 1500	CHEVROLET	BLANCO	2016	1GCNC9EH0GZ132942	JU88174	PV-306
88	SEGURIDAD PUBLICA	CAMIONETA SILVERADO 1500	CHEVROLET	BLANCO	2016	1GCNC9EH8GZ132378	JU88176	PV-308
89	SEGURIDAD PUBLICA	CAMIONETA SILVERADO 1500	CHEVROLET	BLANCO	2016	1GCNC9EH0GZ134156	JU88177	PV-309
90	SEGURIDAD PUBLICA	CAMIONETA SILVERADO 1500	CHEVROLET	BLANCO	2016	1GCNC9EH6GZ131407	JU88178	PV-310
91	SEGURIDAD PUBLICA	MOTOCICLETA 125CC	YAMAHA	BLANCO	2017	LBPKE1801H0055982	MWG3Z	PV-311
92	SEGURIDAD PUBLICA	MOTOCICLETA 125CC	YAMAHA	BLANCO	2017	LBPKE1801H0055996	MWG4Z	PV-312
93	SEGURIDAD PUBLICA	MOTOCICLETA 125CC	YAMAHA	BLANCO	2017	LBPKE1802H0055974	MWG8Z	PV-313
94	SEGURIDAD PUBLICA	TOYOTA HILUX DOBLE CABINA	NISSAN	BLANCO	2017	MROEX8DD2HO175666	JV20226	PV-314
95	SEGURIDAD PUBLICA	MOTOCICLETA 150 CC	HONDA CARGO	BLANCO	2017	3H1KA4176HD413960	PENDIENTE	PV-315
96	SEGURIDAD PUBLICA	MOTOCICLETA 150 CC	HONDA CARGO	BLANCO	2017	3H1KA4171HD413963	PENDIENTE	PV-316
97	SEGURIDAD PUBLICA	CUATRIMOTO	HONDA	NEGRO		478TE26US24101181	1ZCY8	pv-317
98	SEGURIDAD PUBLICA	CUATRIMOTO	SUZUKI			55AAM46A6F7100445	FTE8T	pv-318
99	SEGURIDAD PUBLICA	VAN	FIAT MOD. DUCATO	BCO/NEGRO	2017	ZFCNFFCJ4H2D73099	JV21799	PV-319
100	SEGURIDAD PUBLICA	VAN	FIAT MOD. DUCATO	BCO/NEGRO	2017	ZFCNFFCJ2H2C96300	JV21800	PV-320
101	SEGURIDAD PUBLICA	DOBLE CAB S T/M AC P SEG	NISSAN	BLANCO	2018	3N6AD33A6JK881809	JV59601	PV-321
102	SEGURIDAD PUBLICA	DOBLE CAB S T/M AC P SEG	NISSAN	BLANCO	2018	3N6AD33A8JK881939	JV59612	PV-322
103	SEGURIDAD PUBLICA	DOBLE CAB S T/M AC P SEG	NISSAN	BLANCO	2018	3N6AD33A0JK882762	JV59599	PV-323
104	SEGURIDAD PUBLICA	DOBLE CAB S T/M AC P SEG	NISSAN	BLANCO	2018	3N6AD33A5JK882305	JV59598	PV-324
105	SEGURIDAD PUBLICA	DOBLE CAB S T/M AC P SEG	NISSAN	BLANCO	2018	3N6AD33A0JK882471	JV59610	PV-325
106	SEGURIDAD PUBLICA	DOBLE CAB S T/M AC P SEG	NISSAN	BLANCO	2018	3N6AD33AXJK881702	JV59600	PV-326
107	SEGURIDAD PUBLICA	DOBLE CAB S T/M AC P SEG	NISSAN	BLANCO	2018	3N6AD33A8JK882458	JV59602	PV-327
108	SEGURIDAD PUBLICA	DOBLE CAB S T/M AC P SEG	NISSAN	BLANCO	2018	3N6AD33A7JK882158	JV59603	PV-328
109	SEGURIDAD PUBLICA	DOBLE CAB S T/M AC P SEG	NISSAN	BLANCO	2018	3N6AD33A6JK881664	JV59611	PV-329
110	SEGURIDAD PUBLICA	DOBLE CAB S T/M AC P SEG	NISSAN	BLANCO	2018	3N6AD33A2JK881841	JV59606	PV-330
111	SEGURIDAD PUBLICA	DOBLE CAB S T/M AC P SEG	NISSAN	BLANCO	2018	3N6AD33A5JK881672	JV59595	PV-331
112	SEGURIDAD PUBLICA	DOBLE CAB S T/M AC P SEG	NISSAN	BLANCO	2018	3N6AD33A3JK881654	JV59608	PV-332
113	SEGURIDAD PUBLICA	DOBLE CAB S T/M AC P SEG	NISSAN	BLANCO	2018	3N6AD33A1JK882527	JV59609	PV-333
114	SEGURIDAD PUBLICA	DOBLE CAB S T/M AC P SEG	NISSAN	BLANCO	2018	3N6AD33A0JK882213	JV59596	PV-334
115	SEGURIDAD PUBLICA	DOBLE CAB S T/M AC P SEG	NISSAN	BLANCO	2018	3N6AD33A1JK882799	JV59604	PV-335
116	SEGURIDAD PUBLICA	DOBLE CAB S T/M AC P SEG	NISSAN	BLANCO	2018	3N6AD33A6JK886721	JV59607	PV-336
117	SEGURIDAD PUBLICA	DOBLE CAB S T/M AC P SEG	NISSAN	BLANCO	2018	3N6AD33A1JK882155	JV59597	PV-337

Anexo EM-41  
hoja 4 de 177

006773

118	SEGURIDAD PUBLICA	DOBLE CAB S T/M AC P SEG	NISSAN	BLANCO	2018	3N6AD33AJK881988	JV59594	PV-338
119	TRANSITO	TSURU GS1 T/M STD.	NISSAN	BLANCO	2012	3N1EB31S5CK309321	JJ5647	PT-62
120	TRANSITO	MOTOCICLETA	HONDA	ROJO	2013	LTMJD2192D5108568	K6SHU	PT-64
121	TRANSITO	MOTOCICLETA	HONDA	ROJO	2013	LTMJD219XD5108608	K6SJG	PT-65
122	TRANSITO	MOTOCICLETA	HONDA	ROJO	2013	LTMJD2191D5111400	K6SJP	PT-66
123	TRANSITO	MOTOCICLETA	HONDA	ROJO	2013	LTMJD2194D5110242	K6S JL	PT-67
124	TRANSITO	CUATRIMOTO	HONDA	ROJO	2013	1HFTE21U4D4402037	K6SHX	PT-68
125	TRANSITO	CUATRIMOTO	HONDA	ROJO	2013	1HFTE21U3D4402059	K6SJU	PT-69
126	transito	FRONTIER CC SE 4X2	NISSAN	BLANCO	2007	94DAD2CG37J013508	JN44365	PT-70
127	TRANSITO	maquina pinta rayas						PT-71
128	TRANSITO	AMAROK	VOLKSWAGEN	BLANCO	2014	8AWDD42H3EA016655	JV68400	PT-232
129	TRANSITO	AMAROK	VOLKSWAGEN	BLANCO	2014	8AWDD42H6EA016651	JV68386	PT-234
130	TRANSITO	AMAROK	VOLKSWAGEN	BLANCO	2014	8AWDD42H8EA017770	JV68417	PT-235
131	TRANSITO	AMAROK	VOLKSWAGEN	BLANCO	2014	8AWDD42H5Ea016690	JV68408	PT-236
132	TRANSITO	AMAROK	VOLKSWAGEN	BLANCO	2014	8AWDD42H5EA016995	JV68382	PT-237
133	TRANSITO	AMAROK	VOLKSWAGEN	BLANCO	2014	8AWDD42H2EA017960	JV6868391	PT-238
134	TRANSITO	AMAROK	VOLKSWAGEN	BLANCO	2014	8AWDD42H0EA015088	JV68391	PT-239
135	TRANSITO	AMAROK	VOLKSWAGEN	BLANCO	2014	8AWDD42H0EA016631	JV68422	PT-240
136	TRANSITO	MOTOCICLETA 125 C.C.	YAMAHA	BLANCO	2017	LBPKE1807H0055923	MWG7Z	PT-241
137	TRANSITO	MOTOCICLETA 125 C.C.	YAMAHA	BLANCO	2017	LBPKE1800H0055990	MWG9Z	PT-242
138	TRANSITO	MOTOCICLETA 125 C.C.	YAMAHA	BLANCO	2017	LBPKE1809H0055969	MXA1V	PT-243
139	TRANSITO	MOTOCICLETA 125 C.C.	YAMAHA	BLANCO	2017	LBPKE1804H0055992	MXA4V	PT-244
140	TRANSITO	MOTOCICLETA 125 C.C.	YAMAHA	BLANCO	2017	LBPKE1805H0056035	MXA3V	PT-245
141	TRANSITO	MOTOCICLETA 125 C.C.	YAMAHA	BLANCO	2017	LBPKE1809H0055955	MXA2V	PT-246
142	TRANSITO	MOTOCICLETA 125 C.C.	YAMAHA	BLANCO	2017	LBPKE1809H0055924	MWG5Z	PT-247
143	TRANSITO	MOTOCICLETA 125 C.C.	YAMAHA	BLANCO	2017	LBPKE1801H0056016	MWG6Z	PT-248
144	TRANSITO	MOTOCICLETA GL150 CARGO	HONDA	BLANCO	2016	3H1KA4176GD312965	kdu7v	PT-249
145	TRANSITO	TSURU	NISSAN	BLANCO	2017	3N1EB31S5HK329575	JPB7393	PT-250
146	TRANSITO	TSURU	NISSAN	BLANCO	2017	3N1EB31S7HK348404	JPB7401	PT-251
147	TRANSITO	TSURU	NISSAN	BLANCO	2017	3N1EB31S9HK349313	JPB7402	PT-252
148	TRANSITO	TSURU	NISSAN	BLANCO	2017	3N1EB31S9HK348985	JPB7403	PT-253
149	TRANSITO	TSURU	NISSAN	BLANCO	2017	3N1EB31S1HK353291	JPB7394	PT-254
150	TRANSITO	DOBLE CAB S T/M AC P SEG	NISSAN	BLANCO	2018	3N6AD33A5JK882241	JV59593	PT-255
151	TRANSITO	DOBLE CAB S T/M AC P SEG	NISSAN	BLANCO	2018	3N6AD33A0JK882325	JV59605	PT-256
152	TRANSITO	MOTOCICLETA	HONDA CB250 TWIATER	PLATA	2018	9C2MC4802JR600062	TCR7W	PT-257
153	TRANSITO	MOTOCICLETA	HONDA CB250 TWIATER	PLATA	2018	9C2MC4808JR600079	TCR6W	PT-258
154	TRANSITO	MOTOCICLETA	HONDA CB250 TWIATER	PLATA	2018	9C2MC4808JR600065	TCR8W	PT-259
155	TRANSITO	CAMIONETA SILVERADO 1500	CHEVROLET	BLANCO	2016	1GCNC9EH7GZ132856	JU88175	PT-260

Anexo PM-41  
hora 5 de 177

006774



*[Handwritten signature]*

PV-106



EN TALLER MUNICIPAL/  
NO FUNCIONA

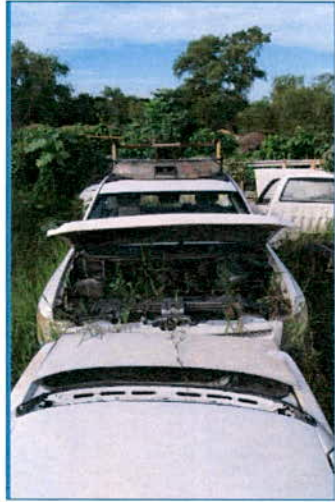

*[Handwritten signature]*

*[Handwritten signature]*

*[Handwritten signature]*

Anexo PM-41  
hoy 6 de 177



*Handwritten signature*

PV-116



EMBARGADA PUERTA  
DOS/SEGURIDAD  
PUBLICA.



*Handwritten signature*

*Handwritten signature*

*Handwritten signature*

Anexo EM-41  
hoja 7 de 17



*Handwritten marks at the top left of the page.*

PV -128



EN SERVICIO  
PREVENCION AL  
DELITO/ESTADO  
REGULAR.



*Handwritten signature at the bottom left.*

*Handwritten signature in the center.*

Anexo PM-41  
hoja 8 de 177



*[Handwritten signature]*

PV-152



IMPOSIBLE TOMAR FOTO DEL FRENTE POR LAS CONDICIONES DEL LUGAR.



EN TALLER MUNICIPAL/NO FUNCIONA



Anexo RM-41  
hoja 9 de 177

*[Handwritten signature]*

*[Handwritten signature]*

*[Handwritten signature]*

DIRECCION DE SEGURIDAD PUBLICA  
ESTADOS UNIDOS MEXICANOS  
0067778  
PUERTO VALLARTA  
Y PATRULLAS

*Handwritten signature*

PV -158



DE SERVICIO EN AREA  
R.H./ESTADO REGULAR.



*Handwritten signature*

*Handwritten signature*



Anexo 2M-41  
hoja 10 de 177

006779

*Handwritten signature*

PV-170



EN TALLER  
MUNICIPAL/NO  
FUNCIONA

IMPOSIBLE  
TOMAR FOTO  
DEL FRENTE POR  
LAS  
CONDICIONES  
DEL LUGAR.

Anexo RM-41  
hoja 11 de 177

*Handwritten signature*

*Handwritten signature*

*Handwritten signature*



006780

*Handwritten signature*

PV -176



DE SERVICIO EN SUB.  
ADTVA./ESTADO  
REGULAR.



Anexo EM-41  
hoja 12 de 177

006781



*Handwritten signature*

*Handwritten signature*

*Handwritten signature*

*Handwritten signature*

PV-177



EN TALLER  
MUNICIPAL/NO  
FUNCIONA



*Handwritten signature*

*Handwritten signature*

*Handwritten signature*



Anexo PM-41  
hoja 13 de 177

0067882

*Handwritten signature*



Handwritten marks at the top left of the page.

PV-178



EN TALLER MUNICIPAL/NO FUNCIONA



Anexo EM-41  
hoja 14 de 177

Handwritten signature or mark at the bottom left.

Handwritten signature or mark at the bottom center-left.

Handwritten signature or mark at the bottom center-right.



*Handwritten signature*

PV-179



EN TALLER  
MUNICIPAL/NO  
FUNCIONA



*Handwritten signature*

*Handwritten signature*

*Handwritten signature*



*Handwritten signature*

Anexo RM-41  
hoja 16 de 177



PV-180

EN TALLER  
MUNICIPAL/NO  
FUNCIONA



*[Handwritten signature]*

PV-181



DE SERVICIO  
PRESIDENCIA/BUEN  
ESTADO.

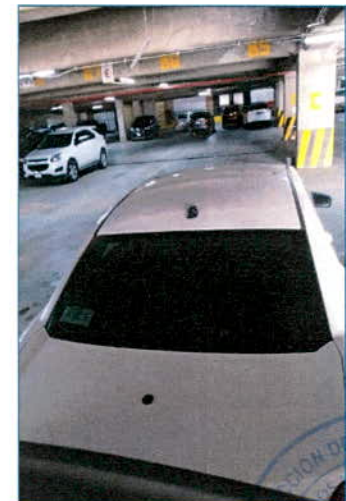

*[Handwritten signature]*

*[Handwritten signature]*

*[Handwritten signature]*



Anexo PM-41  
hoja 17 de 177  
006736

*[Handwritten signature]*

PV -182



UNIDAD AL SERVICIO  
ESCOLTAS DEL  
PRESIDENTE MPAL  
/ESTADO REGULAR.



*[Handwritten signature]*

*[Handwritten signature]*

*[Handwritten signature]*

DIRECCION GENERAL DE SEGURIDAD PUBLICA  
POLICIA NACIONAL  
#ABIGONYPATR...  
006787

Anexo EM-41  
hoja 18 de 177

*Handwritten signature*

PV -183



DE SERVICIO ESCOLTAS  
DEL PRESIDENTE/  
ESTADO REGULAR.



*Handwritten signature*

*Handwritten signature*

*Handwritten signature*

Anexo EM-41  
hoja 19 de 177



RADIOS Y PATRULLAS

*Handwritten marks*

PV-184



EN TALLER  
EXTERNO/CALLE  
GLADIOLA (CON POIPO)



Anexo PM-41  
hoja 20 de 177

*Handwritten signature*

*Handwritten signature*

*Handwritten signature*



*[Handwritten signature]*

PV-185



EN TALLER  
MUNICIPAL/NO  
FUNCIONA



Anexo FM-41  
hoja 21 de 177

*[Handwritten signature]*

*[Handwritten signature]*

*[Handwritten signature]*



066790



*Handwritten signature*

PV-1860



DE SERVICIO EN LA SUB.  
ADTVA/ESTADO  
REGULAR.



Anexo PM-41  
hoja 22 de 177

*Handwritten signature*

*Handwritten signature*

*Handwritten signature*



006791

22

*[Handwritten signature]*

PV-188



DE SERVICIO  
ENCARGADO BASE  
CALLE/BUEN ESTADO.



*[Handwritten signature]*

*[Handwritten signature]*

*[Handwritten signature]*

DIRECCION DE SEGURIDAD PUBLICA  
ESTADOS UNIDOS MEXICANOS  
PUEBLA  
006792  
RADIO Y PATRULLAS

Anexo EM-41  
hoja 23 de 177

Anexo RM-41  
hoja 24 de 177



PV-189

EN TALLER MUNICIPAL



N/A

*[Handwritten signature]*

PV-190



DE SERVICIO EN DIRECCION/BUEN ESTADO.



*[Handwritten signature]*

*[Handwritten signature]*

*[Handwritten signature]*

Anexo PM-41  
hoja 25 de 177



Handwritten signature or initials in the top left corner.

PV-191



TALLER MUNICIPAL/  
REPARACION DE MOTOR



Anexo FM-41  
hoja 26 de 177

Handwritten signature or initials in the bottom left corner.

Handwritten signature or initials in the bottom center.

Handwritten signature or initials in the bottom right area.



*Handwritten signature*

PV-192



COMISIONADA EN  
TALLER MPAL./ESTADO  
REGULAR.



*Handwritten signature*

*Handwritten signature*

*Handwritten signature*

ANEXO RM-41  
HOJA 27 de 177  
006796  
DIRECCION DE SEGURIDAD PUBLICA  
ESTADOS UNIDOS MEXICANOS  
PUERTO VALLARTA, JALISCO  
RADIO Y PATRULLA

*[Handwritten signature]*

PV-193



DE SERVICIO EN RADIOS  
Y PATRULLAS/BUEN  
ESTADO.



*[Handwritten signature]*

*[Handwritten signature]*

*[Handwritten signature]*



Anexo PM-41  
hoja 28 de 177

006797

*[Handwritten signature]*

PV-194



FUERA DE SERVICIO/SIERRA CONCAHUA.



Anexo PM-41  
hoja 29 de 177

*[Handwritten signature]*

*[Handwritten signature]*

*[Handwritten signature]*



006798



*[Handwritten signature]*

PV-196



EN TALLER MUNICIPAL



*[Handwritten signature]*

*[Handwritten signature]*

*[Handwritten signature]*



Anexo PM-41  
hoja 30 de 177  
006799

Handwritten signature

PV-197

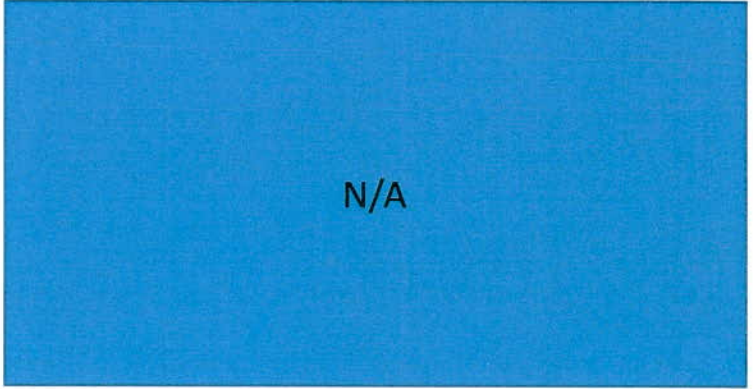

N/A



EN TALLER MUNICIPAL/  
REPARACION DE  
MOTOR.



Handwritten signature

Handwritten signature

Handwritten signature

ANEXO EM-41  
hoja 31 de 177  
006800  
SECRETARÍA DE SEGURIDAD PÚBLICA  
ESTADOS UNIDOS MEXICANOS  
FUERTO  
PAROS VIOLENTAS

200

Anexo RM-41  
hoja 32 de 177

006801

OFICIO: SMPV/ 439 /2016-1.  
DEPENDENCIA: Sindicatura Municipal 2015-2018.  
ASUNTO: Respuesta oficio SUB/AMVA/RYP/0912/2016.

LIC. JOSE JESUS RODRIGUEZ CAMPOY  
DIRECTOR DE SEGURIDAD CIUDADANA.

AT'N  
LIC. ISRAEL BALTAZAR ORTIZ ARMENTA  
SUBDIRECTOR JURIDICO DE SEGURIDAD CIUDADANA.

PRESENTES:

Por este medio reciba un cordial saludo, y en atención a su oficio SUB/AMVA/RYP/0912/2016 de fecha 30 de Mayo del año en curso, remito a usted copias simples de la Denuncia de Hechos, así como también de la ratificación derivada de la Carpeta de Investigación 2941/2015.

Sin otro particular por el momento y agradeciendo las atenciones brindadas al presente, quedo de usted para cualquier duda o aclaración al respecto.

ATENTAMENTE  
Puerto Vallarta, Jalisco a 31 de Mayo de 2016.

*George Quintero*  
C. JORGE ANTONIO QUINTERO ALVARADO  
SINDICO MUNICIPAL DE PUERTO VALLARTA, JALISCO



C. p. Abogado Refugio Alberto Rubio Pérez – Encargado de Vehículos Oficiales y Equipo de Radiocomunicación de la Dirección de Seguridad Ciudadana.

SMPV/JAQA/MSP  
C. p. Archivo

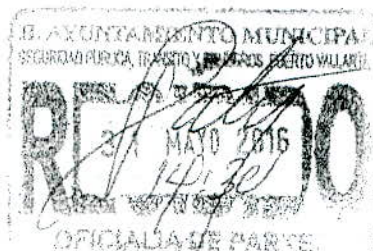



AGENTE DEL MINISTERIO PÚBLICO NÚMERO \_\_\_\_\_  
DE LA FISCALIA REGIONAL DEL ESTADO, EN ESTA CIUDAD  
PRESENTE:

LIC. ROBERTO ASCENCIO CASTILLO, con el carácter de Sindico Municipal del Ayuntamiento de Puerto Vallarta, Jalisco, señalando como domicilio para ser y recibir todo tipo de notificaciones el ubicado en la Calle Independencia número 123 de la colonia Centro, de esta ciudad de Puerto Vallarta, Jalisco, y nombrando como coadyuvantes al Maestro Nicolás Urrutia Gordian y/o los Licenciados: Israel Baltazar Ortiz Armenta y/o Julio Damián Saavedra Acosta y/o Ariel Alejandro Rodríguez Rojas y/o Oscar Manuel Anaya Barajas y/o Adriana Guadalupe Flores Rodríguez, y/o Luz Elena Miguez Sendis, y/o Roxana Alexa Curiel Barragán, y/o Ana Daniela Torres Pérez, y/o José Luis Arabit del Campo, y/o Carlos Armando Argüeta Cibrián, y/o Erika Biridiana Yerena Lomeli, y/o Rosalba Rafaela Delgado Peña, y/o Claudia Evelia Peña Sánchez, y/o Julio Isaac Escandón Sámano, con el debido comparecencia a realizar la siguiente manifestación de:

HECHOS:

PRIMERO.- Con fecha de 14 catorce del mes de mayo del año 2015 dos mil quince, a las 9:27 nueve horas con veintisiete minutos, en las Instalaciones del Taller Municipal ubicado en la calle de nombre Clavel marcado con el número 1075 un mil setenta y cinco esto en la colonia La Floresta, de esta ciudad de Puerto Vallarta, Jalisco, se recibió de parte de José de Jesús Pérez, con número de empleado 9380 de este H. Ayuntamiento Constitucional de Puerto Vallarta, Jalisco, la unidad identificada como **EV-200** cuyas características específicas se describen a continuación: Marca **HONDA** Modelo 2013, Serie **LTMJD2190D5108648**, Placas **K6SJC**, para ser reparada del telescopio y barras, unidad perteneciente a la Dirección General de Seguridad Ciudadana.

SEGUNDO.- Aunado a lo antes expuesto, el día 12 doce del mes de junio del año 2015 dos mil quince, fue el ultimo día en ser vista la unidad descrita en el antecedente PRIMERO de esta denuncia en las instalaciones del Taller Municipal, mismas que estuvieron bajo el resguardo de personal adscrito a la Dirección General de Seguridad Ciudadana, en virtud de que no se tiene personal que desempeñe el cargo de "custodio" cubriendo la guardia del periodo del 12 doce del mes de junio del año 2015 dos mil quince al 15 quince del mes de junio del año 2015 dos mil quince, en beneficio de seguridad pública en el orden que a continuación se indica:

Viernes 12 doce del mes de junio del año 2015  
de las 7:00 horas a las 19:00 horas

El

Viernes 12 doce del mes de junio del año 2015  
De las 19:00 horas a las 07:00 horas del Sábado  
13 trece de junio del Año 2015 dos mil quince.

El [REDACTED]

Sábado 13 trece del mes de junio del año 2015  
De las 7:00 horas a las 19:00 horas

El [REDACTED]

Sábado 13 trece del mes de junio del año 2015  
De las 19:00 horas a las 07:00 horas del Domingo  
14 catorce de junio del año 2015 dos mil quince

El [REDACTED]

Domingo 14 catorce del mes de junio del año 2015  
De las 07:00 horas a las 19:00 horas

El [REDACTED]

Domingo 14 catorce del mes de junio del año 2015  
De las 19:00 horas a las 07:00 horas del Lunes  
15 quince de junio del año 2015 dos mil quince

El [REDACTED]

Lunes 15 quince del mes de junio del año 2015  
De las 07:00 horas a las 19:00 horas

El [REDACTED]

**TERCERO.-** Por otro lado con fecha de 13 trece del mes de Junio del año 2015 dos mil quince, siendo aproximadamente las 11:00 horas, el C. Juan Daniel Guzmán Cárdenas con número de empleado 10324, se presentó en las oficinas que ocupan el Taller Municipal, en compañía del C. Miguel Palomera Alcala así mismo del C. Omar Torres, en virtud de estuvieron allí los antes mencionados llevando a cabo la reparación de una camioneta del Rastro Municipal, quienes una vez realizada la reparación del mencionado vehículo, abandonaron las instalaciones del Taller Municipal siendo las 15:00 horas.

**CUARTO.-** Con fecha de 15 quince de junio del año 2015 dos mil quince, dentro de las instalaciones de Taller Municipal, ubicadas en el domicilio [REDACTED] en el párrafo que antecede, el C. Reynaldo Martínez Rodríguez, quien tiene nombramiento como eléctrico con número de empleado 4854, arribó a las 8:00 horas de la mañana de que es la hora para dar inicio a sus labores diarias, trasladándose hasta el [REDACTED] de la lantera, que se ubica específicamente por el ingreso a través del portón [REDACTED] se encuentra por la calle Clavel, a mano izquierda, se percató hacia falta una motocicleta identificada como la unidad PV-200, la cual previamente se describió en el párrafo inmediato anterior, Unidad que se encontraba en la mencionada área desde el viernes 14 catorce del mes de mayo del año 2015 dos mil quince, para ser reparada, enseguida el C. Reynaldo Martínez Rodríguez, le informo lo sucedido al C. Ignacio Palomera Arellan, con número de empleado 5384, y nombramiento de Mecánico, quien se desempeña llevando el control de entrada y salida de vehículos, quien dijo

desconocer de autorización alguna para la salida o traslado de la unidad PV-200, en razón del acontecimiento mencionado, se dio aviso al Subjefe del Departamento de Mantenimiento de Vehículos, el C. Juan Daniel Guzmán Cárdenas, con número de anotada 10324, quien en compañía de los servidores públicos arriba mencionados se dirigieron nuevamente al área de la llantera para corroborar lo dicho por los servidores públicos, de allí que efectivamente no se localizo la unidad PV-200 que había quedado en esa área desde pasado jueves 14 catorce del mes de mayo del año 2015 dos mil quince, siendo el día 12 doce del mes de junio del año 2015 dos mil quince el último día en ser vista por el personal mencionado en este párrafo.

En razón de lo antes expuesto, C. Agente del Ministerio Público, muy respetuosamente le:

PIDO:

PRIMERO.- Se tenga por interpuesta la presente denuncia de hechos y en su oportunidad se ejercite acción penal en contra de quien o quienes resulten responsables por el delito o delitos que esa representación social tenga a bien determinar.

3

ATENTAMENTE;  
PUERTO VALLARTA, JALISCO A 09 DE SEPTIEMBRE DEL AÑO 2015

LIC. ROBERTO ASCENCIO CASTILLO  
SINDICO DEL MUNICIPIO DE PUERTO VALLARTA, JALISCO



CARPETA DE INVESTIGACION: 2941/2015

ACTA DE LECTURA DE DERECHOS  
A LA VÍCTIMA

— En Ciudad de Puerto Vallarta, Jalisco; siendo las 11:20 once horas con veinte minutos del día 25 veinticinco de Septiembre del año 2015 dos mil quince.-----

— El Suscrito LICENCIADO JUAN ALBERTO LOPEZ AMARAL, Fiscal Investigador del área de Robos de la Zona Costa Norte de la Fiscalía Regional en el Estado, procedo a hacer:-----

-----C O N S T A R-----

— Que con fundamento en lo dispuesto por el artículo 20 apartado C) y 21 Constitucional, 109 del Código Nacional de Procedimientos Penales, se le hace saber al ofendido ROBERTO ASCENCIO CASTILLO, que en su calidad de parte ofendida tendrá los siguientes derechos: Artículo 20 Constitucional, apartado C.- De los derechos de la víctima o del ofendido: I. Recibir asesoría jurídica; ser informado de los derechos que en su favor establece la Constitución y, cuando lo solicite, ser informado del desarrollo del procedimiento penal; II. Coadyuvar con el Ministerio Público; a que se le reciban todos los datos o elementos de prueba con los que cuente, tanto en la investigación como en el proceso, a que se desahoguen las diligencias correspondientes, y a intervenir en el juicio e interponer los recursos en los términos que prevea la ley. Cuando el Ministerio Público considere que no es necesario el desahogo de la diligencia, deberá fundar y motivar su negativa; III. Recibir, desde la comisión del delito, atención médica y psicológica de urgencia; IV. Que se le repare el daño. En los casos en que sea procedente, el Ministerio Público estará obligado a solicitar la reparación del daño, sin menoscabo de que la víctima u ofendido lo pueda solicitar directamente, y el juzgador no podrá absolver al sentenciado de dicha reparación si ha emitido una sentencia condenatoria. La ley fijará procedimientos ágiles para ejecutar las sentencias en materia de reparación del daño. V. Al resguardo de su identidad y otros datos personales en los siguientes casos: cuando sean menores de edad; cuando se trate de delitos de violación, trata de personas, secuestro o delincuencia organizada; y cuando a juicio del juzgador sea necesario para su protección, salvaguardando en todo caso los derechos de la defensa. El Ministerio Público deberá garantizar la protección de víctimas, ofendidos, testigos y en general todas las personas que intervengan en el proceso. Los jueces deberán vigilar el buen cumplimiento de esta obligación; VI. Solicitar las medidas cautelares y providencias necesarias para la protección y restitución de sus derechos, y VII. Impugnar ante autoridad judicial las omisiones del Ministerio Público en la investigación de los delitos, así como las resoluciones de reserva, no ejercicio, desistimiento de la acción penal o suspensión del procedimiento cuando no esté satisfecha la reparación del daño.- Asimismo, se le informa el contenido del Artículo 109 del Código Nacional de Procedimientos Penales, el cual establece: En los procedimientos penales en este Código, la víctima u ofendido tendrán los siguientes derechos: I. A ser informada de los derechos que en su favor le reconoce la Constitución; II. A que el Ministerio Público y sus auxiliares así como el Órgano Jurisdiccional les faciliten el acceso a la justicia y les



CARPETA DE INVESTIGACION: 2941/2015

de edad, se trate de delitos de violación contra la libertad y el normal desarrollo psicosexual, violencia familiar, secuestro, trata de personas o cuando a juicio del Órgano jurisdiccional sea necesario para su protección, salvaguardando en todo caso los derechos de la defensa, XXVII. A ser notificado del desistimiento de la acción penal y de todas las resoluciones que finalicen el procedimiento, de conformidad con las reglas que establece este Código; XXVIII. A solicitar la reapertura del proceso cuando se haya decretado su suspensión, y XXIX. Los demás que establezcan este Código y otras leyes aplicables. En el caso de que las víctimas sean personas menores de dieciocho años, el Órgano jurisdiccional o el Ministerio Público tendrán en cuenta los principios del interés superior de los niños o adolescentes, la prevalencia de sus derechos, su protección integral y los derechos consagrados en la Constitución, en los Tratados, así como los previstos en el presente Código. Para los delitos que impliquen violencia contra las mujeres, se deberán observar todos los derechos que en su favor establece la Ley General de Acceso de las Mujeres a una Vida Libre de Violencia y demás disposiciones aplicables. Así mismo se le informa sobre su derecho de nombrar un ASESOR JURIDICO en caso de que lo considere pertinente y la declarante manifiesta que no es su deseo nombrar asesor jurídico en estos momentos. Por lo que firma previa lectura que le dio:-----

DEFENDIDO: \_\_\_\_\_  
ROBERTO ASCENCIO CASTILLO

AGENTE DEL MINISTERIO PUBLICO DE ROBOS DE LA DIRECCION  
COSTA NORTE DE LA FISCALIA REGIONAL EN EL ESTADO DE JALISCO.

LICENCIADO JUAN ALBERTO LOPEZ AMARAL

*[Handwritten mark]*

*[Handwritten mark]*

*[Handwritten signature]*

*[Handwritten signature]*





CARPETA DE INVESTIGACION: 2941/2015

REGISTRO DE DECLARACION

En la ciudad de Puerto Vallarta, Jalisco; siendo las 11:40 once horas con cuarenta minutos del día 25 veinticinco de Septiembre del año 2015 dos mil quince, el suscrito LICENCIADO JUAN ALBERTO LOPEZ AMARAL, Fiscal adscrita al Área de Robos de la Dirección Regional Zona Costa Norte en el Estado de Jalisco; con fundamento por lo dispuesto por el artículo 16 y 20 Constitucional, 49 del Código Nacional de Procedimientos Penales, se recibe declaración del C. ROBERTO ACCENCIO CASTILLO, con los siguientes datos de Identificación:

Nacionalidad: [REDACTED]  
 Estado Civil: [REDACTED]  
 Edad: [REDACTED]  
 Lugar de Origen: [REDACTED]  
 Ocupación: [REDACTED]  
 Escolaridad: [REDACTED]  
 Domicilio: [REDACTED]  
 Carrera con las calles: [REDACTED]  
 Colonia: [REDACTED]  
 Localidad o Municipio: [REDACTED]  
 Número telefónico: [REDACTED]  
 Identificación: [REDACTED]

~~[Handwritten signature]~~

[Handwritten signature]

[Handwritten signature]

~~[Handwritten signature]~~

[Handwritten mark]

[Handwritten mark]

Que comparezca en mi carácter de SINDICO DEL MUNICIPIO DE PUERTO VALLARTA, JALISCO, tal y como lo acredito con copia certificada de la Constancia de Notaría Expedida por el Instituto Estatal de Participación Ciudadana del Estado de Jalisco, a mi nombre, a esta Fiscalía a efecto de ratificar en todas y cada una de sus partes al escrito de denuncia de fecha de su presentación, mediante el cual se señalan hechos delictivos cometidos en agravio del Municipio que represento, reconociendo como mía la firma que obra al calce, de la misma manera es mi deseo

*[Handwritten signature]*

PV-201



DE SERVICIO EN RADIOS  
Y PATRULLAS/BUEN  
ESTADO.



*[Handwritten signature]*

*[Handwritten signature]*

*[Handwritten signature]*



Anexo (M-4)  
hoja 39 de 177

006808

*[Handwritten signature]*

*Handwritten signature*

PV-202



DE SERVICIO EN  
MENSAJERIA  
ADTVA/ESTADO  
REGULAR.



Anexo EM-41  
hoja 40 de 177

*Handwritten signature*

*Handwritten signature*

*Handwritten signature*



006809

*[Handwritten signature]*

PV-203



EN TALLER  
MUNICIPAL/NO  
FUNCIONA



Anexo PM-41  
hoja 41 de 177

*[Handwritten signature]*

*[Handwritten signature]*

*[Handwritten signature]*



006810

*[Handwritten signature]*

*[Handwritten signature]*

PV-204



DE SERVICIO EN  
ARMERIA/ESTADO  
REGULAR.



*[Handwritten signature]*

*[Handwritten signature]*

*[Handwritten signature]*



Anexo (M-4)  
hoja 42 de 177

006811

*[Handwritten signature]*

*[Handwritten signature]*

PV-205



TALLER EXTERNO CALLE COLOMBIA COL. 5 DE DIC. A UN LADO DE AUTOTRANSPORTES MEDINA.



Anexo EM-41  
hoy 7/1 43 de 177

*[Handwritten signature]*

*[Handwritten signature]*

*[Handwritten signature]*

006812  
DIRECCIÓN DE SEGURIDAD PÚBLICA  
ESTADOS UNIDOS MEXICANOS  
PUERTO VALLARTA  
*[Handwritten signature]*

Anexo RM-41  
hoja 44 de 177



PV-206

EN TALLER/MOTOS GILO



*[Handwritten signature]*

PV-207



EN TALLER  
MUNICIPAL/NO  
FUNCIONA



Anexo FM-41  
hoja 45 de 177

*[Handwritten signature]*

*[Handwritten signature]*

*[Handwritten signature]*



006814

*[Handwritten signature]*



*[Handwritten signature]*

PV-208



EN TALLER MUNICIPAL



Anexo PM-411  
hoy a 46 de 177

*[Handwritten signature]*

*[Handwritten signature]*

*[Handwritten signature]*

006815  
DIRECCION DE SEGURIDAD PÚBLICA  
ESTADOS UNIDOS MEXICANOS  
PUERTO VALENTIN  
DIOS PATRULLAS

PJ-209

Agencia del Ministerio Público  
Área de Investigación de Delitos Patrimoniales  
Del Nuevo Sistema Penal Acusatorio de la Dirección Regional Zona Costa Norte  
Carpeta de Investigación: 1047/2018-A

**REGISTRO DE RATIFICACIÓN DE UNA DENUNCIA  
POR ESCRITO Y LECTURA DE DERECHOS  
DE LA VÍCTIMA U OFENDIDO**

En la Ciudad de Puerto Vallarta, Jalisco, siendo las 13:30 trece horas con treinta minutos del día 27 veintisiete de Febrero del año 2018 dos mil dieciocho. El suscrito MTRO. JOSE CARLOS PEÑA CHAVARIN, Agente del Ministerio Público Adscrito a la Dirección Regional Zona Costa Norte, con fundamento por lo dispuesto en el artículo 16 y 20 apartado C, de la Constitución Política de los Estados Unidos Mexicanos; 10, 16, 127, 131 fracción II y V, 221, 222, 223, 224, y 225, del Código Nacional de Procedimientos Penales; se recibe denuncia verbal al(a) Ciudadano(a): **JORGE ANTONIO QUINTERO ALVARADO**, quién por sus demás generales dijo ser de:

Nacionalidad: [REDACTED]  
Sexo: [REDACTED]  
Estado Civil: [REDACTED]  
Edad: [REDACTED]  
Fecha de nacimiento: [REDACTED]  
Lugar de Origen: [REDACTED]  
Ocupación: [REDACTED]  
Escolaridad: [REDACTED]  
Domicilio: INDEPENDENCIA 123 (PRESIDENCIA MUNICIPAL)  
Cruces: MORELOS Y JUAREZ  
Colonia: CENTRO DE PUERTO VALLARTA  
Localidad o Municipio: PUERTO VALLARTA, JALISCO  
Número Telefónico: 22 34705 (OFICINA)

Identificación: CREDENCIAL PARA VOTAR CON FOLIO [REDACTED] EXPEDIDA POR EL INE (INSTITUTO NACIONAL ELECTORAL), QUE EXHIBE EN ORIGINAL Y ACOMPAÑA COPIA SIMPLE PARA SU COTEJO, Y SE DEVUELVE AL INTERESADO, AGREGÁNDOSE PREVIO COTEJO A LAS PRESENTES ACTUACIONES.

Domicilio y teléfono que autoriza para recibir todo tipo de notificaciones al tenor del artículo 83 del Código Nacional de Procedimientos Penales: TODOS LOS ANTERIORES, y el correo: NO SEÑALA.

Enseguida, respecto al motivo de su comparecencia, señala ser representante legal de la ofendida u ofendida de un delito, por lo que acude a esta representación social, con el objeto de interponer formal denuncia y o querrela por hechos que considera constitutivos de delito, por lo que en este momento de conformidad con el artículo 49 del Código Nacional de Procedimientos Penales, se le PROTESTA para que se conduzca con verdad

GENERAL  
ADO

006817

6

en lo que va a declarar, pues se hace de su conocimiento y una advertencia, que el declarar con falsedad ante una autoridad constituye el delito de FALSEDAD EN DECLARACIONES previsto por el artículo 168 del Código Penal del Estado de Jalisco, y se dice enterada de lo anterior, se procede a realizar:

**NARRACIÓN DE LAS CIRCUNSTANCIAS DEL HECHO  
(CIRCUNSTANCIAS DE TIEMPO, MODO Y LUGAR)**

“““““Comparezco ante esta agencia del ministerio público para ratificar y ratifico en todos y cada uno de sus puntos, mi escrito de denuncia recibido en oficialía de partes de la Dirección Regional Zona Costa Norte de la Fiscalía del Estado, el 21 de febrero del año 2018, que viene contenido en 4 cuatro foja útiles escritas únicamente al frente, reproduzco su contenido y reconozco la firma que lo calza como de mi puño y letra ya que es la misma que utilizo en todos y cada uno de los documentos oficiales y privados que firmo. Exhibo los siguientes datos de prueba consistentes en: copia certificada de constancia de mayoría expedida por el Instituto Electoral y Participación Ciudadana del Estado de Jalisco, de fecha 14 de junio del año 2015, que me acredita como regidor del H. Ayuntamiento Constitucional de Puerto Vallarta, Jalisco, a partir del periodo 2015-2018, según la lista de la planilla que ahí aparece. Exhibo original con carácter devolutivo, de la cédula número 7304746, correspondiente al Lic. Felipe de Jesús Martínez Gómez, quién es uno de mis asesores jurídicos; original con carácter devolutivo, de acta circunstanciada de fecha 9 de noviembre del año 2017, relacionada con los hechos que se investigan; copia certificada de la factura 34, expedida por GRUPO ANTILIA S.A DE C.V, y COMERCIALIZADORA DE MOTOS, S.A DE C.V., relacionadas con el vehículo tipo CUATRIMOTO, de la marca HONDA, modelo 2013, línea TRX25OT, de 1 cilindro, con serie 1HFTE21U9D4402051, con número de unidad PV-209, sin placas ocupando dicho lugar el logo de VALLARTA GOBIERNO EN MOVIMIENTO, lo cual se ilustra con las seis impresiones a color que dejo a disposición referentes a dicho vehículo. Luego, formule LEGAL QUERRELLA EN CONTRA DE QUIÉN O QUIENES RESULTEN RESPOSABLES, reservándome a realizar cualquier ampliación a mi denuncia si lo considero conveniente. “““““

Que es todo lo que tiene que decir, ratifica su dicho previa lectura que se le dio al contenido del presente registro, firma al margen y calce en presencia del suscrito Agente del Ministerio Público para constancia.

FIRMA DEL COMPARECIENTE.



**MTRO. JOSE CARLOS PEÑA CHAVARIN.**  
EL AGENTE DEL MINISTERIO PÚBLICO ADSCRITO AL AREA DE  
INVESTIGACIÓN DE DELITOS PATRIMONIALES DE LA DIRECCIÓN  
REGIONAL ZONA COSTA NORTE



27 FEB. 2018

Carpeta de Investigación: 1047/2018-A

006818

C. Agente del Ministerio Público Adscrito  
Al Área de Atención Temprana de la Dirección Costa  
Norte de la Fiscalía Regional del Estado de Jalisco.

Jorge Antonio Quintero Alvarado, mexicano, mayor de edad, con el carácter de Sindico del Municipio de Puerto Vallarta Jalisco, personalidad que acredito con la copia debidamente certificada por el Secretario Ejecutivo del Instituto Electoral y de Participación Ciudadana del Estado de Jalisco, de la "Constancia de mayoría de votos de la elección de municipales para la integración del Ayuntamiento de Puerto Vallarta, Jalisco", de fecha 14 de Junio del año 2015, extendida por Guillermo Amado Alcaraz Cross y Luis Rafael Montes De Oca Valadez, el primero en su carácter de Consejero Presidente, y el segundo Secretario Ejecutivo, ambos del Instituto Electoral y de Participación Ciudadana del Estado de Jalisco; señalando domicilio para recibir todo tipo de notificaciones el ubicado en la calle Independencia número 123, de la colonia Centro, de este Municipio de Puerto Vallarta, Jalisco, así como al correo electrónico [juridico.segciudadana@puertovallarta.gob.mx](mailto:juridico.segciudadana@puertovallarta.gob.mx) lo anterior de conformidad en el numeral 82, fracción I inciso B, del Código Nacional de Procedimientos Penales; designando como ~~Asesores~~ Juridicos de esa Representación Social en los términos del artículo 20, inciso C, de la Constitución Política de los Estados Unidos Mexicanos; artículo 11 en contexto con el artículo 17 y 110 del Código Nacional de Procedimientos Penales, al Maestro Ramiro Iván Campos Ortega, así como a los Abogados Eduardo López Pulido y/o Marcos Huerta Sánchez y/o Juan Pablo Flores Márquez y/o Valeria Anahí García Guerrero y/o Rigoberto Flores Parra y/o Alberto Villaseñor Chavarín y/o Ramón Ortiz Calleja y/o Edgar Salvador García Pérez y/o Gibran Ruiz Huerta y/o Felipe de Jesús Martínez Gómez y/o Miguel Ángel Pérez Ledezma y/o Salvador Flores Estrada y/o Lázaro Javier Franco Salcedo, ante usted C. Agente del Ministerio Público, con el debido respeto comparezco y;

E x p o n g o:

Con fundamento en lo dispuesto por el artículo 95 del Reglamento Orgánico del Gobierno y la Administración Pública del Municipio de Puerto Vallarta, Jalisco; 52 fracción III de la Ley de Gobierno y la Administración Pública Municipal del Estado de Jalisco; 8, 16 y 21 de la Constitución Política de los Estados Unidos Mexicanos; 17, 109, 131, 221, 222, 223, 224 y 225 del Código Nacional de Procedimientos Penales, por medio del presente escrito presento formal **QUERRELLA** en contra de **QUIEN o QUIENES RESULTEN RESPONSABLES**, por la comisión del delito que resulte en agravio de mi representado el Municipio de Puerto Vallarta, Jalisco, y que al efecto hago la siguiente narración de:

H e c h o s:

Con fecha 31 treinta y uno de enero del año 2018 dos mil dieciocho, el Licenciado Jorge Antonio Hernández Valencia, Comisario de la Dirección de Seguridad Ciudadana del Municipio de Puerto Vallarta, Jalisco, mediante oficio DSC/SUB-JURIDICA/0/2018, remite el "ACTA CIRCUNSTANACIADA" elaborada por el Abogado Refugio Alberto Rubio

Pérez, Encargado de Vehículos Oficiales y Equipo de Radiocomunicación de la Dirección de Seguridad Ciudadana, de fecha 09 de Noviembre del año 2017; donde medularmente hace constar lo siguiente: **006819**

...El día 10 diez del mes de Marzo del año 2017, siendo aproximadamente las 08:00 ocho horas, encontrándose el C. Fernando Carrillo Flores, Auxiliar Administrativo del Departamento de Patrimonio Municipal de Puerto Vallarta y su servidor el Abogado Refugio Alberto Rubio Pérez, Encargado de Vehículos Oficiales y Equipo de Radiocomunicación de la Dirección de Seguridad Ciudadana, estuvimos realizando inventario de las Unidades que se encontraban en el interior del Taller Municipal del H. Ayuntamiento de Puerto Vallarta, Jalisco, ubicado en Avenida México (camino a Ixtapa, instalaciones de Proactiva), en donde se tuvo a la vista y se verificó físicamente la Unidad PV-209, Marca Honda, Submarca trx 250c.c., Serie 1HFTE21U9D4402051, Placas K6SHM, Color Rojo. Misma encontrándose en el lugar de la cual se tomaron fotografías. Posteriormente, el día 09 nueve de Noviembre del año 2017, siendo las 08:00 horas, se retornó al Taller Municipal del H. Ayuntamiento de Puerto Vallarta, Jalisco, para realizar un segundo inventario en el año 2017, estando presente nuevamente el C. Fernando Carrillo Flores, Auxiliar Administrativo del Departamento de Patrimonio Municipal de Puerto Vallarta y su servidor el abogado Refugio Alberto Rubio Pérez, lo anterior para realizar Procedimiento de Baja Administrativa de Unidades, del Padrón Vehicular de la Dirección de Seguridad Ciudadana de Puerto Vallarta. En el cual, al realizar la búsqueda de la Unidad PV-209 antes descrita, no se encontró la misma en el interior del Taller Municipal. Teniéndose como responsable en ese momento del Taller Municipal, al Ing. Abelardo Francisco Robles García, quien al ser cuestionado sobre el paradero y ubicación de la unidad PV-209, no proporcionó información satisfactoria de su ubicación actual y desconociendo totalmente de la situación. Por consiguiente se realiza la presente Acta Circunstanciada, anexando 06 fotografías comprobatorias del inventario realizado el día 10 de marzo del 2017, de la Unidad PV-209 (cuatrimoto). Hecho lo anterior, doy por terminada la presente Acta Circunstanciada siendo las 08:30 horas, del día de hoy, firmando en ella los que estuvimos presentes y quisimos hacerlo. (Sic)."

Ahora bien, la Unidad con número económico **PV-209** de la cual hasta el momento se desconoce su paradero, se trata del vehículo automotor (cuatrimoto) **Marca Honda, Submarca TRX250TM, Modelo 2013, Color Rojo, Serie 1HFTE21U9D4402051, placas de circulación K6SHM** pertenecientes al estado de Jalisco, misma que se encuentra asignada a la Dirección de Seguridad Ciudadana de este Municipio de Puerto Vallarta, Jalisco, y cuyo propietario es mi representado el Municipio de Puerto Vallarta, Jalisco, por consiguiente en este acto exhibo copia certificada de la Factura N° 34 expedida por GRUPO ANTILLA S.A. DE C.V. a favor de mi representada, el Municipio de Puerto Vallarta, Jalisco; lo anterior para los efectos de acreditar la propiedad y posesión del vehículo antes descrito.

Por lo anteriormente expuesto y fundado, a Usted, C. Agente del Ministerio Público, atentamente le

Pido:

Primero.- Se me tenga haciendo de su conocimiento, los hechos narrados en el cuerpo de la presente denuncia y formulando

QUERRELLA en contra de QUIEN y/o QUIENES RESULTEN RESPONSABLES, por la comisión del delito y/o delitos que resulten en agravio de mi representado el Municipio de Puerto Vallarta, Jalisco; así como tenerme señalados como asesores jurídicos a los profesionistas que menciono en el párrafo primero del presente escrito.

**Segundo.-** Ordene la práctica de las diligencias que estime necesarias, para la aportación de datos que demuestren la existencia del presente hecho que la ley señala como delito así como su probable participación de quien y/o quienes lo cometieron.

**Tercero.-** De conformidad con el numeral 187, del Código Nacional de Procedimientos Penales, solicito que se reparen los daños causados a mi representada el Municipio de Puerto Vallarta, Jalisco, mediante acuerdo reparatorio o suspensión del proceso, esto como medida alternativa o forma de terminación anticipada; caso contrario intégrese a la carpeta de investigación correspondiente y consígnese ante la autoridad judicial competente a QUIEN y/o QUIENES RESULTEN RESPONSABLES, por y de igual forma se me tenga exigiendo el pago de la reparación del daño a favor del Municipio de Puerto Vallarta Jalisco.

**Protesto lo necesario.**

Puerto Vallarta, Jalisco, a la fecha de presentación.

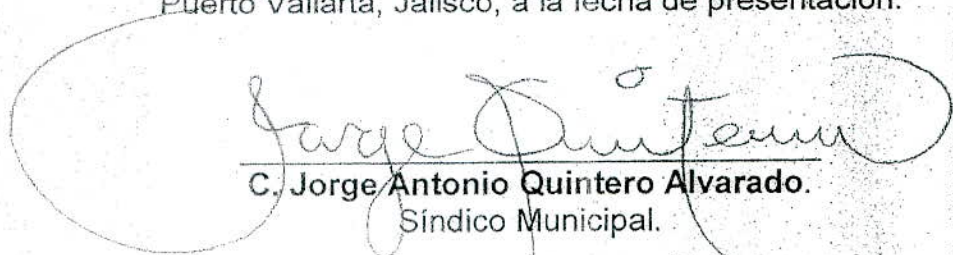
  
C. Jorge Antonio Quintero Alvarado.  
Síndico Municipal.

Aceptamos el cargo conferido.

  
Mtro. Ramiro Iván Campos Ortega.  
Cedula: 3719072.

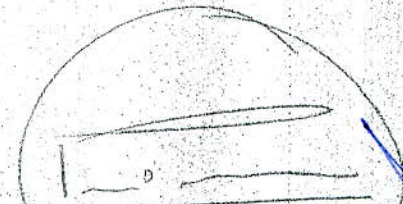
  
Lic. Eduardo López Pulido.  
Cedula: 118710.

  
Lic. Marcos Huerta Sánchez.  
Cedula: 6271662.

  
Lic. Juan Pablo Flores Márquez.  
Cedula: 5244132.



Municipio de Puerto Vallarta

Teléfono: 3133 0000

Teléfono: 3133 0000

puerto.vallarta.gob.mx

www.municipio.vallarta.gob.mx





Anexo RM-41  
hoja 52 de 177

006821

Lic. Valeria Anahí García Guerrero.  
Cedula: 204863.

Lic. Rigoberto Flores Parra.  
Cedula: 3994759.

Lic. Alberto Villaseñor Chavarin.  
Cedula: 7072150.

Lic. Ramón Ortiz Calleja.  
Cedula: 210934.

Lic. Edgar Salvador García Pérez.  
Cedula: 3721972.

Lic. Felipe de Jesús Martínez Gómez.  
Cedula: 7304746.

Lic. Miguel Ángel Pérez Ledezma.  
Cedula: 207668.

Lic. Salvador Flores Estrada.  
Cedula: 117477.

Lic. Lázaro Javier Franco Salcedo.  
Cedula: 11738 (1).

*[Handwritten signature]*

PV-210

IMPOSIBLE TOMAR FOTOGRAFIA POR LAS  
CONDICIONES DEL LUGAR



EN TALLER MUNICIPAL/  
REPARACION DE MOTOR



*[Handwritten signature]*

*[Handwritten signature]*

*[Handwritten signature]*

Anexo PM-41  
hoja 53 de 177



0068222

5010



*Handwritten signature*

PV-211



BODEGA DE SIERRA  
CONCAHUA.



*Handwritten signature*

SECCIÓN DE SEGURIDAD PÚBLICA  
FUERZAS ARMADAS MEXICANAS  
PUERTO RICO  
DIOS Y PATRULLAS  
006823  
Anexo EM-41  
hoja 54 de 177

*Handwritten signature*

*Handwritten signature*

*Handwritten signature*



PV-212



FUERA DE  
SERVICIO/SIERRA  
CONCAHUA



*Handwritten signature*

*Handwritten signature*

*Handwritten signature*

DIRECCION DE SEGURIDAD PUBLICA  
ESTADOS UNIDOS MEXICANOS  
006824  
RADIO Y PATRULLAS

Anexo RM-41  
hoja 55 de 177

*[Handwritten signature]*



PV-213



FUERA DE  
SERVICIO/SIERRA  
CONCAHUA.



*[Handwritten signature]*

*[Handwritten signature]*

*[Handwritten signature]*

DIRECCION DE SEGURIDAD PUBLICA  
ESTADOS UNIDOS MEXICANOS  
06825  
RADIOFONIA  
PUERTO VALLARTA

Anexo PM-41  
hoja 56 de 177

*[Handwritten signature]*

PV-214

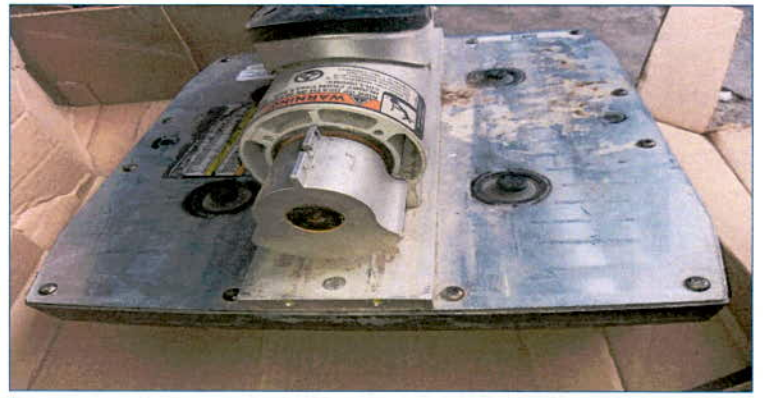

BODEGA DE SIERRA  
CONCAHUA.

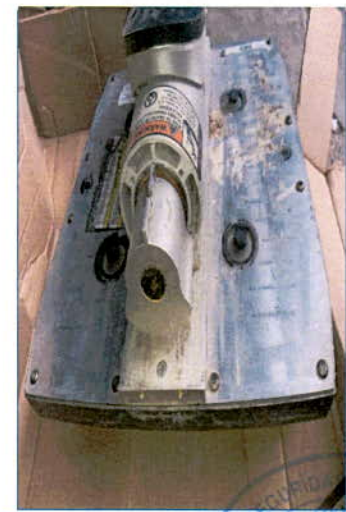

Anexo EM-41  
hoja 57 de 177

*[Handwritten signature]*

*[Handwritten signature]*

*[Handwritten signature]*

006826  
DIRECCION DE SEGURIDAD PÚBLICA  
ESTADOS UNIDOS MEXICANOS  
SECRETARÍA DE SEGURIDAD PÚBLICA  
SECRETARÍA DE SEGURIDAD PÚBLICA  
SECRETARÍA DE SEGURIDAD PÚBLICA

*Handwritten signature*



PV-215



FUERA DE SERVICIO/SIERRA CONCAHUA



*Handwritten signature*

*Handwritten signature*

*Handwritten signature*

Anexo PM-41  
hoja 58 de 177



*[Handwritten signature]*



PV-216



FUERA DE  
SERVICIO/SIERRA  
CONCAHUA



*[Handwritten signature]*

*[Handwritten signature]*

*[Handwritten signature]*

SECRETARÍA DE SEGURIDAD PÚBLICA  
DIRECCIÓN DE SERVICIOS DE SEGURIDAD PÚBLICA  
ESTADOS UNIDOS MEXICANOS  
TALAMPA  
FUERZA  
006828

Anexo EM-41  
hoja 59 de 177

*[Handwritten signature]*

*[Handwritten signature]*

PV-217



BODEGA DE SIERRA  
CONCAHUA.



Anexo FM-41  
hoja 60 de 177

*[Handwritten signature]*

*[Handwritten signature]*

*[Handwritten signature]*

006829  
DIRECCION DE  
ESTADOS UNIDOS MEXICANOS  
PUERTO RICO  
RADIO Y PATRULLAS

*Handwritten signature*



PV-218



FUERA DE  
SERVICIO/SIERRA  
CONCAHUA



*Handwritten signature*

*Handwritten signature*

*Handwritten signature*

Anexo EM-41  
hoja 61 de 177

DIRECCION DE SEGURIDAD PUBLICA  
ESTADOS UNIDOS MEXICANOS  
0668330  
RADIO Y PATRULLAS



*Handwritten signature*



PV-219



FUERA DE SERVICIO/SIERRA CONCAHUA.



Anexo PM-41  
Hoja 62 de 177

*Handwritten signature*

*Handwritten signature*

*Handwritten signature*

DIRECCION DE SEGURIDAD PUBLICA  
ESTADOS UNIDOS MEXICANOS  
006831  
PATRULLAS

*[Handwritten signature]*



PV-220



FUERA DE  
SERVICIO/SIERRA  
CONCAHUA



Anexo EM-41  
hoja 63 de 177

*[Handwritten signature]*

*[Handwritten mark]*

*[Handwritten signature]*



RADIO Y PATRULLA

*[Handwritten signature]*

PV-225



FUERA DE SERVICIO/VALLE DE BANDERAS NAY. C. OAXACA No. 212.



Anexo 2M-41  
hoja 64 de 177

*[Handwritten signature]*

*[Handwritten signature]*

*[Handwritten signature]*



...Y PATRULLAS

*[Handwritten signature]*

PV-250



EN AGENCIA  
WOLKSWAGEN



Anexo 219-41  
hoja 65 de 177

DIRECCION DE ESTACIONES UNIDAS MEXICANAS  
006834  
RADIO Y PATRULLAS

*[Handwritten signature]*

*[Handwritten signature]*

*[Handwritten signature]*

*[Handwritten signature]*

PV-261



DE SERVICIO EN  
VIALIDAD/VALIZAMIENT  
O/ ESTADO REGULAR.



Anexo EM-41  
hoja 66 de 177

*[Handwritten signature]*

*[Handwritten signature]*

*[Handwritten signature]*



Anexo EM-41  
hoja 67 de 177



PV-266

EN AGENCIA DE  
WOLKSWAGEN



*Handwritten marks at the top left of the page.*

PV -271



EN SERVICIO/ESTADO REGULAR.



*Handwritten signature at the bottom left of the page.*

*Handwritten signature in the bottom center of the page.*



hoy 68 de 177  
Anexo ZM-41  
006837

*Handwritten scribbles in the top left corner.*

PV-272



DE SERVICIO AREA OPERATIVA/BUEN ESTADO.



Anexo PM-41  
hoja 69 de 177



*Handwritten scribble in the bottom left corner.*

*Handwritten scribble in the bottom left area.*

*Handwritten scribble in the bottom center area.*



*[Handwritten signature]*

PV-273



DE SERVICIO EN  
PREVENCIÓN AL  
DELITO/BUEN ESTADO.



Anexo PM-41  
hoja 70 de 177

*[Handwritten signature]*

*[Handwritten signature]*

*[Handwritten signature]*

DIRECCIÓN DE SEGURIDAD PÚBLICA  
ESTADOS UNIDOS MEXICANOS  
PUERTO VALLARTA  
0068339  
DIOS Y PATRULLAS

*[Handwritten signature]*

PV-274



FUERA DE SERVICIO/TALLER SIERRA CONCAHUA.



Anexo EM-41  
hoja 71 de 177

*[Handwritten signature]*

*[Handwritten signature]*

*[Handwritten signature]*



*[Handwritten signature]*

PV-275



DE SERVICIO AREA  
OPERATIVA/ESTADO  
REGULAR.



Anexo PM-41  
hoja 72 de 177

*[Handwritten signature]*

*[Handwritten signature]*

*[Handwritten signature]*



*[Handwritten signature]*

PV -276



TALLER AGENCIA  
CHEVROLET/REPARACION  
HOJALATERIA.



Anexo FM-41  
hoja 73 de 177

DIRECCION DE SEGURIDAD PUBLICA  
ESTADOS UNIDOS MEXICANOS  
PUERTO VALLARTA  
006842  
SECRETARIA DE SEGURIDAD PUBLICA

*[Handwritten signature]*

*[Handwritten signature]*

*[Handwritten signature]*

*[Handwritten signature]*

PV -277



DE SERVICIO EN AREA OPERATIVA/ESTADO REGULAR.



006843  
RADIO Y ANTENAS

Anexo FM-41  
hoja 74 de 177

*[Handwritten signature]*

*[Handwritten signature]*

*[Handwritten signature]*

*Handwritten marks at the top left of the page.*

PV -278



EN SERVICIO AREA OPERATIVA/EN ESTADO MEDIO REGULAR.



*Handwritten marks at the bottom left of the page.*

*Handwritten scribble at the bottom center of the page.*



Anexo FM-41  
hora 75 de 177  
006844

*[Handwritten marks]*

PV-279



IMPOSIBLE TOMAR LOS OTROS LADOS DEBIDO A QUE SE ENCUENTRA EN LA ESQUINA DE LA BODEGA DE LA AGENCIA.



REPARADA Y RETENIDA EN LA AGENCIA NISSAN POR FALTA DE PAGO.

IMPOSIBLE TOMAR LOS OTROS LADOS DEBIDO A QUE SE ENCUENTRA EN LA ESQUINA DE LA BODEGA DE LA AGENCIA.

*[Handwritten marks]*

*[Handwritten scribble]*



Anexo PM-41  
hoja 76 de 177

006845

...OS Y PATRULLAS

*[Handwritten signature]*

PV -280



EN SERVICIO AREA OPERATIVA/ESTADO REGULAR.



*[Handwritten signature]*

*[Handwritten signature]*

*[Handwritten signature]*



Anexo EM-41  
hoja 77 de 177

006846



*[Handwritten signature]*

PV-281



EN TALLER MUNICIPAL/  
REPARACION DE  
MOTOR.



*[Handwritten signature]*

*[Handwritten signature]*



Anexo BM-41  
Hoja 78 de 177

006847

CONTROL

*Handwritten signature*

PV -282



EN SERVICIO AREA OPERATIVA/ESTADO MEDIO REGULAR.



*Handwritten signature*

*Handwritten signature*

*Handwritten signature*

DIRECCION DE SEGURIDAD PUBLICA  
ESTADOS UNIDOS MEXICANOS  
PUERTO VALLARTA  
RADIO Y PATRULLAS  
006848  
Anexo FM-41  
hoja 79 de 177

*Handwritten signature*

PV -283



DE SERVICIO EN AREA OPERATIVA/ESTADO REGULAR.



*Handwritten signature*

*Handwritten signature*

ANEXO PM-41  
006849  
DIRECCION DE SEGURIDAD PUBLICA  
ESTADOS UNIDOS MEXICANOS  
PUERTO VALLARTA  
RADIO Y PATRULLA

hoja 80 de 177

*[Handwritten signature]*



PV-284



EN SERVICIO AREA OPERATIVA/ESTADO REGULAR.



*[Handwritten signature]*

*[Handwritten signature]*

*[Handwritten signature]*

Anexo EM-411  
hora 8 1 de 177  
006850  
SEGURIDAD PUBLICA  
MEXICANOS  
VALLARTA  
RADIO Y PATRULLA

*[Handwritten signature]*

PV -285



EN SERVICIO AREA OPERATIVA/ESTADO MEDIO REGULAR.



*[Handwritten signature]*

*[Handwritten signature]*



Anexo PM-41  
hoja 82 de 177  
006851

*Handwritten signature*

PV-286



EN TALLER MUNICIPAL/  
REPARACION DE  
MOTOR.



*Handwritten signature*

*Handwritten signature*

*Handwritten signature*



Anexo EM-4/  
hoja 83 de 177

006852

RADIOS Y PATRULLA

Handwritten signature

PV-287



EN TALLER MUNICIPAL/



Handwritten signature

Handwritten signature

Handwritten signature

Handwritten text: Anexo EM-41  
Hoja 84 de 177  
0068553  
Stamp: DIRECCION DE SEGURIDAD PUBLICA  
ESTADOS UNIDOS MEXICANOS  
PUERTO VALLARTA, JALISCO  
RADIO Y PATRULLAS

*[Handwritten signature]*

PV -288



EN SERVICIO AREA  
OPERATIVA/ESTADO  
MEDIO REGULAR.



*[Handwritten signature]*

*[Handwritten signature]*



Finexo FM-41  
hora 85 de 177

006854



*[Handwritten signature]*

PV-289



EN SIERRA CONCAHUA



*[Handwritten signature]*

*[Handwritten signature]*

ANEXO FM-41  
HOJA 86 de 177  
006855  
SECRETARÍA DE SEGURIDAD PÚBLICA  
ESTADOS UNIDOS MEXICANOS  
PUERTO VALLARTA

*Handwritten signature*

PV -290



EN SERVICIO AREA  
VIALIDAD/ESTADO  
REGULAR.



*Handwritten signature*

*Handwritten signature*



Anexo 29-41 006856  
hoja 87 de 177

*Handwritten marks at the top left of the page.*

PV -291

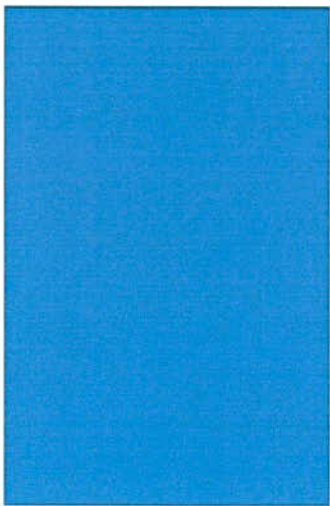

DE SERVICIO EN AREA OPERATIVA/ESTADO REGULAR.



Anexo EM-41  
Hoja 88 de 177  
006857



*Handwritten signature at the bottom left.*

*Handwritten mark at the bottom center.*

*Handwritten signature at the bottom center.*

*[Handwritten signature]*

PV-292



EN TALLER  
MUNICIPAL/REPARACION DE MOTOR.



Anexo EM-41  
hoja 89 de 177



006858

*[Handwritten signature]*

*[Handwritten signature]*

*[Handwritten signature]*

*Handwritten marks at the top left of the page.*

PV -293



DE SERVICIO EN AREA OPERATIVA/ESTADO REGULAR.



Anexo PM-41  
hoja 90 de 177

*Handwritten signature at the bottom left.*

*Handwritten signature at the bottom center.*

*Handwritten signature at the bottom center.*



006859

RADIOS Y PATRULLAS

*Handwritten scribbles in the top left corner.*

PV -294



DE SERVICIO EN AREA OPERATIVA/ESTADO REGULAR.



Anexo EM-41  
hoja 91 de 177

006860

*Handwritten scribble in the bottom left corner.*

*Handwritten scribble in the bottom center.*

*Handwritten scribble in the bottom center.*

*Handwritten marks at the top left of the page.*

PV-295



DE SERVICIO AREA OPERATIVA/BUEN ESTADO.



*Handwritten signature at the bottom left.*

*Handwritten signature at the bottom center.*

*Handwritten signature at the bottom center.*



Anexo PM-41  
hoja 92 de 177

006861

*Handwritten marks at the top left of the page.*

PV-296



EN TALLER MUNICIPAL/  
REPARACION DE  
MOTOR.



Anexo FM-41  
 hoja 93 de 177  
 006862



*Handwritten mark at the bottom left of the page.*

*Handwritten mark at the bottom center of the page.*

*Handwritten mark at the bottom right of the page.*

RADIOS Y PATRULLAS



*Handwritten marks at the top left of the page.*

PV-297



EN TALLER MUNICIPAL/  
REPARACION DE  
MOTOR.



anexo PM-41  
hoja 94 de 177

*Handwritten signature at the bottom left.*

*Handwritten mark at the bottom center.*

*Handwritten signature at the bottom center.*

DIRECCION DE SEGURIDAD PUBLICA  
ESTADOS UNIDOS MEXICANOS  
PUERTO VALLARTA, JALISCO  
006863  
POLICIA MUNICIPAL Y PATRULLA

*Handwritten marks: a stylized 'A' and a scribble.*

PV-298



EN TALLER MUNICIPAL/  
REPARACION DE  
MOTOR.



Anexo FM-411  
hoja 95 de 171

*Handwritten scribble.*

*Handwritten scribble.*

*Handwritten scribble.*



*Handwritten scribbles in blue ink at the top left of the page.*

PV-299



FUERA DE SERVICIO/TALLER MUNICIPAL.



*Handwritten scribble in blue ink at the bottom left of the page.*

*Handwritten scribble in blue ink at the bottom center of the page.*

*Handwritten scribble in blue ink at the bottom center of the page.*

Anexo EM-41  
hora 9:6 de 177

DIRECCION DE SEGURIDAD PUBLICA  
ESTADOS UNIDOS MEXICANOS  
PUERTO VALLARTA  
RADIO Y PATRULLAS  
006865

*[Handwritten signature]*

PV-300



EN TALLER MUNICIPAL/  
REPARACION DE  
MOTOR.



*[Handwritten signature]*

*[Handwritten signature]*

*[Handwritten signature]*

DIRECCION DE SEGURIDAD PUBLICA  
ESTADOS UNIDOS MEXICANOS  
PUERTO VALLARTA  
006866  
MOTOS Y PATRULLAS

Anexo PM-41  
hoja 97 de 177

301  
Anexo EM-41  
hoja 98 de 177

**HDI** 006867  
Seguros

MUNICIPIO DE PUERTO VALLARTA  
INDEPENDENCIA #123  
COL. CENTRO  
PUERTO VALLARTA, JALISCO C.P 48300

Puerto Vallarta, Jalisco. a 10 de Octubre del 2017

Siniestro: 168424-17A1  
Póliza: 138-9965-8

En relación a su reclamación presentada a esta compañía el 23 de AGOSTO del 2017, sobre el accidente automovilístico que sufrió el vehículo de su propiedad, Marca: CHEVROLET Tipo: SILVERADO 1500 MODELO: 2016 Motor: **HECHO EN ESTADOS UNIDOS** Serie No: 1GCNC9EH0GZ129622.

Para estar en condiciones de efectuar la indemnización correspondiente, le solicitamos nos acredite la propiedad del vehículo arriba mencionado enviándonos la siguiente documentación:

Facturar a favor de HDI SEGUROS, S.A. DE C.V., (anotando la leyenda "Esta factura sustituye a la No. ..., expedida por ...") firmada por el representante legal (poder para ejecutar Actos de Dominio), anexando copia de la factura de agencia, (se anexa copia ejemplo).

Comprobantes originales del pago de Tenencias. (Últimos 5 años); En el caso de no contar con una o más tenencias solicitar certificación ante Tesorería Municipal.

Aviso de Baja de Placas por Destrucción Total.

Último Semestre de Verificación.

Póliza original.

Llaves originales y duplicado.

▪ Copia del Acta Constitutiva y/o copia del Poder Notarial del apoderado (ACTOS DE DOMINIO).

▪ Cedula de Identificación Fiscal RFC

▪ Copia de Identificación del representante legal que firma la factura.

▪ Comprobante de domicilio

▪ Copia del CURP

▪ Para pagos por transferencias: Incluir al finiquito el estado de cuenta (a nombre del propietario de vehículo).

NOTA: Para los vehículos determinados pérdida total que se encuentren en algún depósito o corralón autorizados por la compañía y no sean documentados en su totalidad durante los primeros 30 días naturales posteriores a la notificación de la pérdida total, el asegurado o beneficiario asumirá el costo por pensión adicional que implique la estadía a razón de 3 días de SMVDF (Salarios mínimos vigentes del Distrito Federal) por día adicional.

Sin más por el momento y en espera de la documentación quedo a sus órdenes

Atentamente  
DEPARTAMENTO DE SINIESTROS

Paseo de los Insurgentes #1701 Col. Granada, C.P. 37306  
R.F.C. HSE701218532



HDI 552411

RADIO Y PATRULLAS

93373 238 17A  
 24 208  
 Subcomandante Ugo J. JAC  
 AVE  
 B  
 5966  
 1912991  
 0586161  
 91-6-6  
 AMARILLO  
 9-6-6  
 CH  
 MUESTRA DE  
 FLECO VACIADA

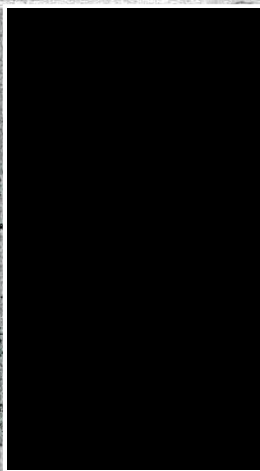

CHEURAT SUGRANO  
 2006  
 1912991  
 16 CMCNCHENCHEN  
 2296212931E12962

*[Handwritten signature]*

*[Handwritten signature]*

*[Handwritten signature]*

LEONARDO

TIPO

MARCA

MODELO

PLATAFORMA

SIRE (VIN)

- B
1. Control de velocidad
  2. Control de dirección
  3. Control de frenos
  4. Control de luces
  5. Control de ruidos
  6. Control de emisiones
  7. Control de seguridad
  8. Control de mantenimiento
  9. Control de documentación
  10. Control de otros aspectos
  11. Control de otros aspectos
  12. Control de otros aspectos
  13. Control de otros aspectos
  14. Control de otros aspectos
  15. Control de otros aspectos
  16. Control de otros aspectos
  17. Control de otros aspectos
  18. Control de otros aspectos
  19. Control de otros aspectos
  20. Control de otros aspectos

Buenos días, participo del incidente motivo por el cual fuere de retirarme del lugar pero la comisión no nos la permitieron ya que habíamos una avería suelta y la comisión estaba en el momento de la noche por el poco tiempo que quedaba el vehículo y que se lo estaba llevando la comisión, el cual se atora en el punto de control.

Las David Helen P

Fuimos a dejar un reporte por la calle 24 de febrero y China de un taxi se lo estaban llevando la comisión por la avería del carro por lo que también firmaron los compañeros de la comisión, me voy a ir por la calle 24 de febrero la calle Italia cuando de repente la tierra se movió y bajó a un lado.

Las David Helen P  
 Frente al Consistorio

*[Handwritten signature]*

*[Handwritten signature]*

Anexo EM-41  
hoja 100 de 177

006869

EJEMPLO DE FACTURA POR COLISIÓN

### EMPRESA QUE EMITE FACTURA

R.F.C. DE LA EMPRESA QUE EMITE LA FACTURA  
DIRECCIÓN DE LA EMPRESA LA FACTURA

NÚMERO DE  
FOLIO

### LUGAR Y FECHA DE EXPEDICIÓN DE LA FACTURA

CLIENTE: HDI SEGUROS, S.A. DE C.V. R.F.C. DEL CLIENTE: HSE701218532  
DOMICILIO DEL CLIENTE: AV. PASEO DE LOS INSURGENTES #1701, COL. GRANADA INFONAVIT  
C.P. 37306, LEÓN, GTO.

CANTIDAD	DESCRIPCIÓN	PARCIAL	TOTAL
	INDENIZACIÓN POR COLISIÓN DEL AUTOMÓVIL MARCAS: CHEVROLET TIPO: SILVERADO 1500 MODELO: 2016 MOTOR NO. HECHO EN ESTADOS UNIDOS SERIAL NO. 1GCNC9EH0GZ129622 AMPARADO CON LA PÓLIZA NÚMERO NVE 138-9965-8		\$ <del>279,657.00</del>
	IMPORTE TOTAL		\$ 279,657.00

CEDULA  
DEL

IMPORTE TOTAL CON LETRA  
DOSCIENTOS SETENTA Y NUEVE MIL SEISCIENTOS CINCUENTA Y SIETE 00/100 PESOS M.N.

FECHA DE IMPRESIÓN Y VIGENCIA DE LOS COMPROBANTES

SELLO Y FIRMA DEL APODERADO  
REPRESENTANTE LEGAL

ESPACIO ASIGNADO PARA LOS DATOS CORRESPONDIENTES AL IMPRESOR AUTORIZADO



*[Handwritten signature]*

*[Handwritten signature]*

Anexo FM-41  
hoja 101 de 177

006870

EJEMPLO DE FACTURA POR COLISIÓN

EMPRESA QUE EMITE FACTURA

R.F.C. DE LA EMPRESA QUE EMITE LA FACTURA  
DIRECCION DE LA EMPRESA LA FACTURA

NÚMERO DE  
FOLIO

LUGAR Y FECHA DE EXPEDICIÓN DE LA FACTURA

CLIENTE: HDI SEGUROS, S.A. DE C.V. R.F.C. DEL CLIENTE: HSE701218532  
DOMICILIO DEL CLIENTE: AV. PASEO DE LOS INSURGENTES #1701, COL. GRANADA INFONAVIT  
C.P. 37306, LEÓN, GTO.

CANTIDAD	DESCRIPCIÓN	PARCIAL	TOTAL
	TRANSMISION DE LA PROPIEDAD DEL AUTOMÓVIL. MARCA: CHEVROLET TIPO: SILVERADO 1500 MODELO 2016 MOTOR NO. HECHO EN ESTADOS UNIDOS SERIE NO. 1GCNC9EH0GZ129622 AMPARADO CON LA PÓLIZA NÚMERO NO. 138-9965-8		\$ 64,655.17
		IVA	\$ 10,344.83
		TOTAL	\$ 75,000.00



RADIOS Y P...

ESTA FACTURA SUSTITUYE A LA NÚM. RV000000086  
DE AUTOMOTORES FLOVA S.A. DE C.V.  
EXPEDIDA EN: 16/06/2016

CEDULA  
DEL

IMPORTE TOTAL CON LETRA  
(VEINTE MIL PESOS 00/100 M.N)

FECHA DE IMPRESIÓN Y VIGENCIA DE LOS COMPROBANTES

SELLO Y FIRMA DEL APODERADO  
REPRESENTANTE LEGAL

ESPACIO ASIGNADO PARA LOS DATOS CORRESPONDIENTES AL IMPRESOR AUTORIZADO



*[Handwritten signature]*

PV-302



EN TALLER  
MUNICIPAL/NO  
FUNCIONA

NO SE PUDO  
TOMAR FOTO  
POR LAS  
CONDICIONES  
DEL LUGAR.

*[Handwritten signature]*

*[Handwritten signature]*

*[Handwritten signature]*

ANEXO FM-41  
HOJA 102 de 177  
128900  
DIRECCION DE SEGURIDAD PUBLICA  
ESTADOS UNIDOS MEXICANOS  
PUERTO VALLARTA, JALISCO  
RADIOCOMUNICACIONES



C. Agente del Ministerio Público Adscrito a la Agencia de Atención Temprana de la Dirección Zona Costa Norte de la Fiscalía Regional del Estado de Jalisco.

15/03/2018  
20:55 horas



puerto vallarta queremos

puerto vallarta 23  
7.68310

puerto vallarta 360901

puerto vallarta.gob.mx

puerto vallarta.gob.mx



Ing. Jorge Misael López Muro, [redacted], con el carácter de Comisario de la Dirección de Seguridad Ciudadana del Municipio de Puerto Vallarta Jalisco, personalidad que acredito con el oficio PMPVR/0449/2018, suscrito por el C. Rodolfo Domínguez Monroy, Presidente Municipal Interino del Municipio de Puerto Vallarta, Jalisco; señalando domicilio para recibir todo tipo de notificaciones el ubicado en la calle Revolución número 350, de la Delegación Las Juntas, de este Municipio de Puerto Vallarta, Jalisco, así como al correo electrónico seguridadpuertovallarta36@gmail.com lo anterior de conformidad en el numeral 82, fracción I inciso B, del Código Nacional de Procedimientos Penales; designando como Asesores Jurídicos de esa Representación Social en los términos del artículo 20, inciso C, de la Constitución Política de los Estados Unidos Mexicanos; artículo 11 en contexto con el artículo 17 y 110 del Código Nacional de Procedimientos Penales, al Maestro Ramiro Iván Campos Ortega, así como a los Abogados Eduardo López Pulido y/o Marcos Huerta Sánchez y/o Juan Pablo Flores Márquez y/o Valeria Anahí García Guerrero y/o Rigoberto Flores Parra y/o Albert Villaseñor Chavarin y/o Ramón Ortiz Calleja y/o Edgar Salvador García Pérez y/o Gibran Ortiz Huerta y/o Felipe de Jesús Martínez Gómez y/o Miguel Ángel Pérez Ledezma y/o Salvador Flores Estrada y/o Lázaro Javier Franco Salcedo, ante usted C. Agente del Ministerio Público, con el debido respeto comparezco y;

**E x p o n g o:**

Con fundamento en lo dispuesto por el artículo 95 del Reglamento Orgánico del Gobierno y la Administración Pública del Municipio de Puerto Vallarta, Jalisco; 52 fracción III de la Ley de Gobierno y la Administración Pública Municipal del Estado de Jalisco; 8, 16 y 21 de la Constitución Política de los Estados Unidos Mexicanos; 17, 109, 131, 221, 222, 223, 224 y 225 del Código Nacional de Procedimientos Penales, por medio del presente escrito presento formal **QUERRELLA** en contra de **QUIEN o QUIENES RESULTEN RESPONSABLES**, por la comisión del ilícito que resulte por la probable desaparición de los elementos de nombres [redacted] ambos Policías adscritos a esta Corporación Policial, y que al efecto hago la siguiente narración de:

**H e c h o s:**

Con fecha quince de marzo del año dos mil dieciocho el suscrito Comisario de la Dirección de Seguridad Ciudadana, aproximadamente a las 11:30 once horas con treinta minutos, intente



Anexo RM-4/  
hoja 104 de 177

006873

comunicarme vía radio con el Oficial [REDACTED] Subdirector Operativo de esta Corporación Policial, lo anterior para solicitarle información referente a las incidencias que hasta esa hora habían ocurrido, mas sin embargo la respuesta fue nula, motivo por el cual intente comunicarme vía telefónica y la respuesta también nula, ya que no contesto la llamada, posteriormente al ver que no me respondía el Oficial antes mencionado, solicite al Comandante de Guardia en Turno, que se localizara al Oficial [REDACTED] para que una vez que fuera localizado se comunicara con el suscrito; así las cosas seguí con mis actividades cotidianas con relación a mi función y encargo como Comisario durante el transcurso del día. Mas sin embargo al llegar las 19:00 diecinueve horas, me presente al cambio de turno de los elementos operativos cito en la Comandancia de Guardia de esta Dirección ubicado en la calle Revolución número 350 de la Delegación Las Juntas, donde pregunte a los elementos hay presentes, por el Oficial [REDACTED] ya que no lo tuve a la vista, obteniendo una respuesta negativa, en el sentido de que me informaron que no se había presentado al cambio de turno, fue en ese momento que solicite nuevamente vía radio a la Unidad PV-303 que supuestamente es la que traía al mando el Oficial [REDACTED] y nadie contesto el radio, inmediatamente gire la instrucción para que fueran a la búsqueda de dicha unidad, toda vez que hasta el momento el Oficial [REDACTED] / su escolta personal, de nombre [REDACTED] así como la Unidad PV-303 no se han localizado, desconociendo su ubicación así como su paradero, ya que en múltiples ocasiones se le intento localizar vía radio así como telefónicamente sin obtener contestación alguna por parte de los elementos antes aludidos.

En ese orden de ideas, para tal efecto es importante señalar que los elementos de nombres [REDACTED] [REDACTED] son elementos activos adscritos a esta Dirección de Seguridad Ciudadana del Municipio de Puerto Vallarta, Jalisco.

Por lo anteriormente expuesto y fundado, a Usted, C. Agente del Ministerio Público, atentamente le

#### Pido:

Primero.- Se me tenga haciendo de su conocimiento, los hechos narrados en el cuerpo de la presente denuncia y formulando **QUERRELLA** en contra de **QUIEN o QUIENES RESULTEN RESPONSABLES**, por la comisión del delito que resulte por la probable desaparición de los elementos de nombres [REDACTED] [REDACTED] ambos Policías adscritos a esta Corporación Policial; así como tenerme señalados como asesores jurídicos a los profesionistas que menciono en el párrafo primero del presente escrito.

Lic. Alberto Villaseñor Chavarin.  
Cedula: 7072150.

Lic. Gibran Ruiz Huerta.  
Cedula: 5051944.

Lic. Edgar Salvador García Pérez.  
Cedula: 3721972.

Lic. Felipe de Jesús Martínez Gómez.  
Cedula: 7304746.

Lic. Miguel Ángel Pérez Ledezma.  
Cedula: 207668.

Lic. Salvador Flores Estrada.  
Cedula: 117477.

Lic. Lázaro Javier Franco Salcedo.  
Cedula: 11738 (1).

Anexo EM-41  
hoja 105 de 177

006874



190000

gob.mx

gob.mx

006875

**Segundo.-** Ordene la práctica de las diligencias que estime necesarias, para la aportación de datos que demuestren la existencia del presente hecho que la ley señala como delito así como su probable participación de quien y/o quienes lo cometieron.

**Protesto lo necesario.**

Puerto Vallarta, Jalisco, a la fecha de presentación.

**Ing. Jorge Misael López Muro**

Comisario de la Dirección de Seguridad Ciudadana del Municipio de Puerto Vallarta, Jalisco.



**Aceptamos el cargo conferido.**

Mtro. Ramiro Iván Campos Ortega.  
Cedula: 3719072.

Lic. Eduardo López Pulido.  
Cedula: 118710.

Lic. Marcos Huerta Sánchez.  
Cedula: 6271662.

Lic. Juan Pablo Flores Márquez.  
Cedula: 5244132.

Lic. Valeria Anahí García Guerrero.  
Cedula: 204863.

Lic. Rigoberto Flores Parra.  
Cedula: 3994759.

M  
PUERTO VALLARTA  
MUNICIPIO  
Puerto  
que Queremos  
dependencia #123  
(P. 48300)  
1789 000  
puertovallarta.gob.mx  
puertovallarta.gob.mx



*[Handwritten signature]*

PV-304



FUERA DE SERVICIO/EN  
TALLER SIERRA  
CONCAHUA



Anexo RM-41  
hoja 107 de 171

*[Handwritten signature]*

*[Handwritten signature]*

*[Handwritten signature]*

DIRECCION DE SEGURIDAD PUBLICA  
ESTADOS UNIDOS MEXICANOS  
PUERTO VALLARTA, JALISCO  
006876  
RADIO Y PATRULLAS

*[Handwritten signature]*

PV-305



FUERA DE SERVICIO/EN  
TALLER SIERRA  
CONCAHUA



Anexo EM-41  
hoja 108 de 177



*[Handwritten signature]*

*[Handwritten signature]*

*[Handwritten signature]*

*[Handwritten signature]*

PV -306



DE SERVICIO EN AREA OPERATIVA/ESTADO REGULAR.



Anexo RM-41  
hora 109 de 177



006878

*[Handwritten signature]*

*[Handwritten signature]*

*[Handwritten signature]*



*[Handwritten signature]*

PV -308



EN SERVICIO AREA  
OPERATIVA/ESTADO  
REGULAR.



Anexo PM-41  
hoja 110 de 177

*[Handwritten signature]*

*[Handwritten signature]*

*[Handwritten signature]*



006879

*[Handwritten signature]*

PV-309



TALLER  
MUNICIPAL/REPARACION  
DE MOTOR



*[Handwritten signature]*

*[Handwritten signature]*

*[Handwritten signature]*

ANEXO PM-41  
HOJA 111 de 174  
DIRECCION DE SEGURIDAD PUBLICA  
ESTADOS UNIDOS MEXICANOS  
PUERTO VALLARTA  
0068830  
*[Handwritten signature]*

*Handwritten signature*

PV-310



IMPOSIBLE TOMAR FOTOGRAFIA DEL COSTADO POR LAS CONDICIONES DEL LUGAR.



EN TALLER MUNICIPAL/NO FUNCIONA



*Handwritten text:*  
Anexo RM-41  
hoja 112 de 177

*Handwritten signature*

*Handwritten signature*

*Handwritten signature*



006881

*Handwritten signature*

PV-311



DE SERVICIO EN MARINA  
VALLARTA/ESTADO  
REGULAR.



Anexo EM-41  
Hoja 113 de 171



006882

*Handwritten signature*

*Handwritten signature*

*Handwritten signature*

Handwritten signature or initials in blue ink at the top left.

PV-312



DE SERVICIO EN AREA  
OPERATIVA/ESTADO  
REGULAR.



Handwritten signature or initials in blue ink at the bottom left.

Handwritten signature or initials in blue ink at the bottom center-left.

Handwritten signature or initials in blue ink at the bottom center-right.



Anexo EM-41 0068833  
hoy a 114 de 179

*Handwritten signature*

PV -313



DE SERVICIO  
MARINA  
VALLARTA/BUEN  
ESTADO.



Anexo 214-41 0068884  
hoja 115 de 178

*Handwritten signature*

*Handwritten signature*

*Handwritten signature*

*[Handwritten signature]*

PV -314



DE SERVICIO EN MARINA  
VTA/ESTADO REGULAR.  
(COMODATO)



#Anexo PM-41  
1077 116 de 177

*[Handwritten signature]*

*[Handwritten signature]*

*[Handwritten signature]*



0068885

RADIOS Y CATENILLAS

*Handwritten signature*

PV-315



DE SERVICIO EN MARINA  
VALLARTA/BUEN  
ESTADO.



Anexo EM-41  
Hoja 117 de 177

*Handwritten signature*

*Handwritten signature*

*Handwritten signature*



006886



*Handwritten signature*

PV-316



DE SERVICIO EN MARINA  
VALLARTA/ESTADO  
REGULAR.



*Handwritten signature*

*Handwritten signature*

*Handwritten signature*



ANEXO EM-41  
HOJA 118 de 177  
006887

*[Handwritten signature]*

PV-317



DE SERVICIO AREA  
OPERATIVA/ ESTADO  
REGULAR.



Anexo FM-41  
hoy 119 de 117

*[Handwritten signature]*

*[Handwritten signature]*

*[Handwritten signature]*



006888

*[Handwritten signature]*

PV-318



DE SERVICIO EN  
VIALIDAD/BUEN  
ESTADO.



Anexo RM-41  
hoja 120 de 177

*[Handwritten signature]*

*[Handwritten signature]*

*[Handwritten signature]*

DIRECCION DE SEGURIDAD PUBLICA  
ESTADOS UNIDOS MEXICANOS  
PUERTO VALLARTA, JALISCO  
006889  
SERVICIOS Y PATRULLA

*[Handwritten signature]*

PV -319



EN REPARACION DEL  
A.A. EN LA AGENCIA  
FIAT.



Anexo EM-41  
hoja 121 de 177

*[Handwritten signature]*

*[Handwritten signature]*

*[Handwritten signature]*



*[Handwritten signature]*

PV -320



EN REPARACION DEL CLOTCH EN PROACTIVA



Anexo EM-41  
hoja 122 de 177

006891

RADIOS Y PATRULLAS

*[Handwritten signature]*

*[Handwritten signature]*

*[Handwritten signature]*

*[Handwritten signature]*

PV -321



EN SERVICIO AREA  
OPERATIVA/ESTADO  
REGULAR.



Anexo 8M-41  
hoja 123 de 177  
006892



RADIOS Y PATRULLAS

*[Handwritten signature]*

*[Handwritten signature]*

*[Handwritten signature]*

*[Handwritten signature]*

PV -322



DE SERVICIO AREA OPERATIVA/BUEN ESTADO.



Anexo PM-41  
hora 124 de 177

006893

PATRULLAS

*[Handwritten signature]*

*[Handwritten signature]*

*[Handwritten signature]*

*[Handwritten signature]*

PV -323



EN SERVICIO AREA OPERATIVA/ESTADO REGULAR.



Anexo PM-41  
hoja 125 de 177



006894

*[Handwritten signature]*

*[Handwritten signature]*



*[Handwritten signature]*

PV -324



DE SERVICIO EN AREA OPERATIVA/ESTADO REGULAR.



Anexo EM-41  
hoja 126 de 171

*[Handwritten signature]*

*[Handwritten signature]*



*[Handwritten signature]*

PV -325



EN SERVICIO AREA  
OPERATIVA/ESTADO  
REGULAR.



Anexo EM-4)  
hoja 127 de 177

*[Handwritten signature]*

*[Handwritten signature]*

*[Handwritten signature]*



006896

*[Handwritten signature]*

PV -326



EN SERVICIO AREA OPERATIVA/BUEN ESTADO.



ANEXO EM-41  
hoja 128 de 177



006897

*[Handwritten signature]*

*[Handwritten signature]*

*[Handwritten signature]*

*[Handwritten signature]*

PV -327



EN SERVICIO AREA OPERATIVA/ESTADO REGULAR.



Finexo EM-41  
10/21 129 de 177

*[Handwritten signature]*

*[Handwritten signature]*

*[Handwritten signature]*



006898

RADIOS Y PATRULLAS

*[Handwritten signature]*

PV -328



EN SERVICIO AREA OPERATIVA/BUEN ESTADO.



Anexo EM-41  
Hoja 130 de 177

*[Handwritten signature]*

*[Handwritten signature]*

DIRECCION DE SEGURIDAD PUBLICA  
ESTADOS UNIDOS MEXICANOS  
PUERTO VALLARTA  
006899  
RADIO Y PATRULLAS

*[Handwritten signature]*

PV -329



DE SERVICIO EN AREA OPERATIVA/ESTADO REGULAR.



Anexo 141-41  
hoja 131 de 177

*[Handwritten signature]*

*[Handwritten signature]*



*[Handwritten signature]*

PV -330



DE SERVICIO EN AREA OPERATIVA/ESTADO REGULAR.



*[Handwritten signature]*

*[Handwritten signature]*



Anexo EM-41  
hoja 132 de 177

006901

*Handwritten scribbles*

PV -331



EN SERVICIO AREA OPERATIVA/ESTADO MEDIO REGULAR.



*Handwritten signature*

*Handwritten signature*



anexo RM-41  
hoja 133 de 177

006902



*[Handwritten signature]*

PV -332



EN SERVICIO AREA OPERATIVA/ESTADO REGULAR.



*[Handwritten signature]*

*[Handwritten signature]*

Anexo EM-41  
hoja 134 de 177



006903

*[Handwritten signature]*

PV -333



EN SERVICIO AREA OPERATIVA/ESTADO REGULAR.



*[Handwritten signature]*

*[Handwritten signature]*

*[Handwritten signature]*



Anexo BM-4)  
hoja 135 de 177

006904

*[Handwritten signature]*

PV -334



DE SERVICIO EN AREA OPERATIVA/ESTADO REGULAR.



*[Handwritten text: Anexo EM-41, hoy 13 de 177]*

*[Handwritten signature]*

*[Handwritten signature]*

DIRECCION DE SEGURIDAD PUBLICA  
ESTADOS UNIDOS MEXICANOS  
PUERTO VALLARTA  
006905  
RADIO Y PATRULLAS

*[Handwritten signature]*

PV -335



EN SERVICIO AREA OPERATIVA/ESTADO REGULAR.



*[Handwritten signature]*

*[Handwritten signature]*

ANEXO EM-41  
HOY 137 de 177  
DIRECCION DE SEGURIDAD PUBLICA  
ESTADOS UNIDOS MEXICANOS  
PUERTO VALLARTA, JAL.  
RADIO Y PATRULLA  
006906

*[Handwritten signature]*

PV -336



EN SERVICIO AREA  
OPERATIVA/ESTADO  
REGULAR.



Anexo PM-41  
hoja 138 de 177

*[Handwritten signature]*

*[Handwritten signature]*



006907

*Handwritten scribbles*

PV -337



DE SERVICIO EN AREA OPERATIVA/ESTADO REGULAR.



*Handwritten scribbles*

*Handwritten scribbles*



Anexo EM-41  
Hoja 139 de 177

006908

*[Handwritten signature]*

PV -338



DE SERVICIO EN AREA  
OPERATIVA/ESTADO  
REGULAR.



#anexo EM-41  
hoja 140 de 177

*[Handwritten signature]*

*[Handwritten signature]*



Handwritten signature in blue ink at the top left.

PT -62



DE SERVICIO EN  
SUBDIRECCION  
JURIDICA/ESTADO  
MEDIO REGULAR.



Handwritten text: Anexo PM-41  
hoja 141 de 177



Handwritten signature in blue ink at the bottom left.

Handwritten signature in blue ink at the bottom center.

Handwritten signature in blue ink at the bottom right.



Handwritten initials or signature in blue ink.

PT-64



EN TALLER MUNICIPAL



Anexo EM-41  
Hoja 142 de 177

Handwritten signature or scribble in blue ink.

Handwritten signature or scribble in blue ink.

Handwritten signature or scribble in blue ink.



006911

Handwritten signature or initials in blue ink.

PT-65



EN TALLER GILO



Anexo EM-41

Handwritten signature or initials in blue ink.

Handwritten signature or initials in blue ink.

Handwritten signature or initials in blue ink.



Handwritten signature or initials in blue ink.

PT-66



COMISIONADA EN  
PREVENCION AL  
DELITO/ESTADO  
REGULAR.



Anexo EM-41  
hoja 144 de 177

006913

Handwritten signature or initials in blue ink.

Handwritten signature or initials in blue ink.

Handwritten signature in blue ink at the top left.

PT-67



EN TALLER PROACTIVA



Handwritten signature in blue ink at the bottom left.

Handwritten signature in blue ink at the bottom center.



Anexo BM-41  
Hoja 145 de 177

006914

*Handwritten signature*

PT-68



EN TALLER  
MUNICIPAL/NO  
FUNCIONA



*Handwritten signature*

*Handwritten signature*

Anexo EM-41  
hoja 146 de 177



006915  
*Handwritten signature*

*[Handwritten signature]*

PT-69



EN REFACCIONARIA GILO



*[Handwritten signature]*

*[Handwritten signature]*

*[Handwritten signature]*



Anexo EM-41  
hoja 147 de 177

*Handwritten signature*

PT-70

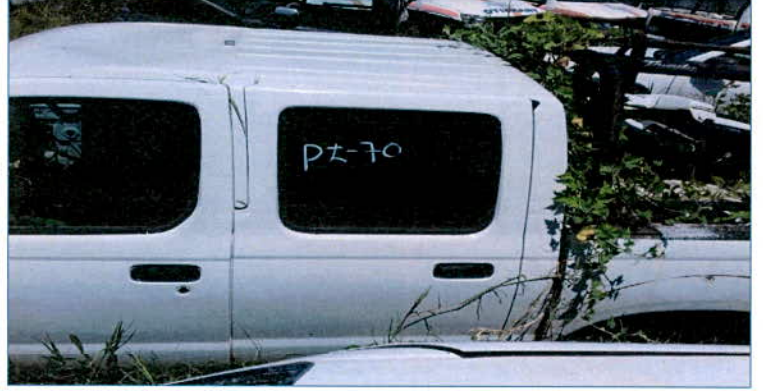

EN TALLER MUNICIPAL



Anexo PM-41  
hoja 148 de 177

*Handwritten signature*

*Handwritten signature*



006917

*Handwritten signature*

*[Handwritten signature]*

PT-71



EN BODEGA DE  
VIALIDAD/EN SERVICIO



Anexo EM-4)  
hoja 149 de 177

*[Handwritten signature]*

*[Handwritten signature]*



006918



*Handwritten signature*

PT-232



TALLER MUNICIPAL/  
REPARACION DE MOTOR



Anexo EM-41  
hoja 150 de 177

*Handwritten signature*

*Handwritten signature*

*Handwritten signature*



006919

RADIOS Y PERIFERIA

*Handwritten signature*

PT-234



FUERA DE SERVICIO EN TALLER MUNICIPAL.



Anexo RM-41  
hora 151 de TT

*Handwritten signature*

*Handwritten signature*

*Handwritten signature*



006920

*Handwritten signature*

PT-235

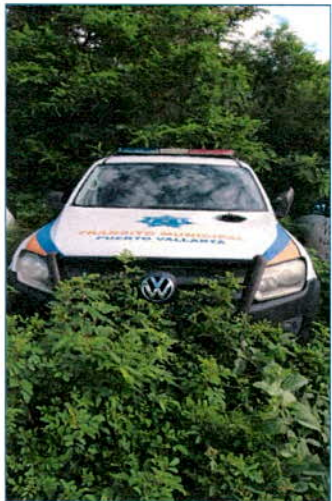

EN TALLER  
MUNICIPAL/NO  
FUNCIONA



*Handwritten signature*

*Handwritten signature*



Anexo FM-41  
hoy 15 de ITT

006921

*Handwritten signature*

PT-236



EN TALLER  
MUNICIPAL/NO  
FUNCIONA



Anexo EM-41  
hoja 153 de 171

*Handwritten signature*

*Handwritten signature*



006922

*Handwritten signature*

PT-237



EN TALLER  
MUNICIPAL/NO  
FUNCIONA



Anexo EM-41  
hoja 154 de 177

*Handwritten signature*

*Handwritten signature*

*Handwritten signature*



006923

*[Handwritten signature]*

PT-238



EN TALLER  
MUNICIPAL/NO  
FUNCIONA

IMPOSIBLE  
TOMAR FOTO  
DEL FRENTE POR  
LAS  
CONDICIONES  
DEL LUGAR.

Anexo EM-4/  
hoja 155 de 177

*[Handwritten signature]*

*[Handwritten signature]*



0069224

*[Handwritten signature]*

PT-239



EN SIERRA CONCAHUA



*[Handwritten signature]*

*[Handwritten signature]*



Anexo EM-41  
No. 156 de 177

*[Handwritten signature]*  
006925

*Handwritten signature*

PT-240



IMPOSIBLE TOMAR FOTOGRAFIA DEBIDO A LAS CONDICIONES DEL LUGAR DONDE SE ENCUENTRA.



EN TALLER MUNICIPAL/  
REPARACION DE MOTOR

IMPOSIBLE  
TOMAR  
FOTOGRAFIA  
DEBIDO A LAS  
CONDICIONES  
DEL LUGAR  
DONDE SE  
ENCUENTRA

*Handwritten signature*

*Handwritten signature*



Anexo EM-41  
hoja 157 de 177

006926



*[Handwritten signature]*

PT-241



DE SERVICIO EN  
VIALIDAD/ESTADO  
REGULAR.



Anexo EM-41  
hoja 158 de 177



006927

*[Handwritten signature]*

*[Handwritten signature]*

*[Handwritten signature]*

PT-242



DE SERVICIO EN  
VIALIDAD/ESTADO  
REGULAR.



*[Handwritten signature]*

*[Handwritten signature]*

DIRECCION DE SEGURIDAD PUBLICA  
ESTADOS UNIDOS MEXICANOS  
SAN VITO VALLARTA  
006928  
PATRULLAS

Anexo EM-41  
hoja 159 de 177

Handwritten signature in blue ink at the top left.

PT-243



DE SERVICIO EN  
VIALIDAD/ESTADO  
REGULAR.



Handwritten notes in blue ink: "Anexo EM-41", "hoja 16 de 17", and "006929".

Handwritten signature in blue ink at the bottom center.

Handwritten signature in blue ink at the bottom left.

*Handwritten signature*

PT-244



DE SERVICIO EN  
VIALIDAD/ESTADO  
REGULAR.



*Handwritten signature*

*Handwritten signature*



Anexo EM-41  
hoja 161 de 177  
0069330

*[Handwritten signature]*

PT-245



DE SERVICIO EN  
VIALIDAD/ESTADO  
REGULAR.



Anexo EM-41  
hoja 162 de 177

006931

*[Handwritten signature]*

*[Handwritten signature]*

*Handwritten signature*

PT-246



DE SERVICIO EN  
VIALIDAD/BUEN  
ESTADO.



Anexo EM-41  
Hoja 163 de 177

006932

*Handwritten signature*

*Handwritten signature*

RADIOS Y PATRULLAS

PS

PT-247



DE SERVICIO EN  
VIALIDAD/ESTADO  
REGULAR.



*[Handwritten signature]*

*[Handwritten signature]*



México EM-41  
1097 164 de 177

006933

DIOS Y PATRIAS

*[Handwritten signature]*

PT-248



DE SERVICIO EN  
VIALIDAD/ESTADO  
REGULAR.



*[Handwritten signature]*

*[Handwritten signature]*



Anexo PM-11  
hoja 165 de 177

0069934



*[Handwritten signature]*

PT-249



DE SERVICIO EN MARINA  
VALLARTA/BUEN  
ESTADO.



*[Handwritten signature]*

*[Handwritten signature]*



Anexo EM-4/  
hoja 166 de 177 006935

*[Handwritten signature]*

*[Handwritten signature]*

PT-250



DE SERVICIO EN  
VIALIDAD/ESTADO  
REGULAR



Anexo EM-41  
hoja 167 de 177

*[Handwritten signature]*

*[Handwritten signature]*



*[Handwritten signature]*

PT -251



DE SERVICIO EN  
VIALIDAD/ESTADO  
REGULAR.



Anexo EM-41  
hora 168 de ITT  
006937

*[Handwritten signature]*

*[Handwritten signature]*

*[Handwritten signature]*

PT -252



EN SERVICIO AREA  
VIALIDAD/ESTADO  
REGULAR.



*[Handwritten signature]*

*[Handwritten signature]*



Anexo RM-41  
hoja 169 de 177  
0069338

*[Handwritten signature]*

PT -253



DE SERVICIO EN  
VIALIDAD/ESTADO  
REGULAR.



Anexo EM-41  
hoja 170 de 173



006939

RADIOS Y PATRULLA

*[Handwritten signature]*

*[Handwritten signature]*

PT-254



EN TALLER  
MUNICIPAL/REPARACION  
DE MOTOR.



Anexo EM-4  
hoja 171 de 177

006940

RADIOS Y PATRULLAS

*[Handwritten signature]*

PT -255



DE SERVICIO EN  
VIALIDAD/ESTADO  
REGULAR.



Anexo PM-41  
hoja 172 de 177

*[Handwritten signature]*

*[Handwritten signature]*



006941

*[Handwritten signature]*

PT -256



EN SERVICIO AREA OPERATIVA/ESTADO REGULAR.



*[Handwritten signature]*

*[Handwritten signature]*



Anexo BM-41  
hoja 173 de 177

006942



*[Handwritten signature]*

PT-257



EN SIERRA CONCAHUA



*[Handwritten signature]*

*[Handwritten signature]*



Anejo EM-41  
hoja 174 de 177

006943

*[Handwritten signature]*

PT-258



EN SIERRA CONCAHUA



*[Handwritten signature]*

*[Handwritten signature]*



Anexo EM-41  
hoja 175 de 177

006944

*Handwritten scribbles in blue ink at the top left.*

PT-259



EN SIERRA CONCAHUA



Anexo EM-41  
hora 176 de 177

*Handwritten scribbles in blue ink at the bottom left.*

*Handwritten scribbles in blue ink at the bottom center.*

DIRECCION DE SEGURIDAD PÚBLICA  
ESTADOS UNIDOS MEXICANOS  
PUERTO VALLARTA  
006945  
55 PATR

*Handwritten scribbles*

PT-260



EN SERVICIO EN  
VIALIDAD/BUEN ESTADO  
(ANTES PV-307).



*Handwritten scribble*

*Handwritten scribbles*

Proxo 2M-41  
hora 17 de 177



006946



H. AYUNTAMIENTO CONSTITUCIONAL DE PUERTO VALLARTA, JALISCO.  
 ADMINISTRACION MUNICIPAL 2015-2018  
 DIRECCION DE SEGURIDAD CIUDADANA

RECURSOS MATERIALES  
 RELACION DE SELLOS OFICIALES

ANEXO RM-45

HOJA 1 DE 13

PUERTO VALLARTA, JALISCO A 30 DE SEPTIEMBRE DE 2018

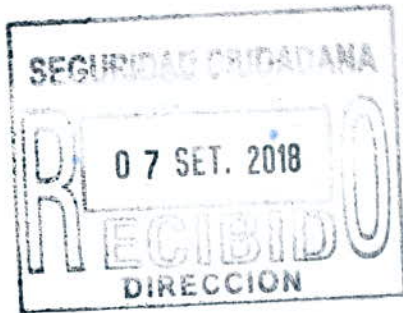

DIRECCION

DIRECCION

  
 C. JULIO CESAR MEDINA NEVAREZ  
 COORDINADOR DE AREA

  
 ING. JORGE MISAEL LOPEZ MURO  
 TITULAR SALIENTE

  
 TITULAR ENTRANTE

006947



H. AYUNTAMIENTO CONSTITUCIONAL DE PUERTO VALLARTA, JALISCO.  
 ADMINISTRACION MUNICIPAL 2015-2018  
 DIRECCION DE SEGURIDAD CIUDADANA

RECURSOS MATERIALES  
 RELACION DE SELLOS OFICIALES

ANEXO RM-45

HOJA 2 DE 13

PUERTO VALLARTA, JALISCO A 30 DE SEPTIEMBRE DE 2018

*Handwritten signature*



SUBDIRECCION ADMINISTRATIVA

SUBDIRECCION ADMINISTRATIVA

*Handwritten signature*  
 C. JULIO CESAR MEDINA NEVAREZ  
 COORDINADOR DE AREA

*Handwritten signature*  
 ING. JORGE MISAEL LOPEZ MURO  
 TITULAR SALIENTE

*Handwritten signature*  
 TITULAR ENTRANTE

006948



H. AYUNTAMIENTO CONSTITUCIONAL DE PUERTO VALLARTA, JALISCO.  
 ADMINISTRACION MUNICIPAL 2015-2018  
 DIRECCION DE SEGURIDAD CIUDADANA

RECURSOS MATERIALES  
 RELACION DE SELLOS OFICIALES

ANEXO RM-45

HOJA 3 DE 13

PUERTO VALLARTA, JALISCO A 30 DE SEPTIEMBRE DE 2018



SUB-DIRECCIÓN DE  
 DESPLIEGUE OPERATIVO

SUBDIRECCION OPERATIVA

SUBDIRECCION OPERATIVA

C. JULIO CESAR MEDINA NEVAREZ  
 COORDINADOR DE AREA

ING. JORGE MIQUEL LOPEZ MURO  
 TITULAR SALIENTE

TITULAR ENTRANTE

006949



H. AYUNTAMIENTO CONSTITUCIONAL DE PUERTO VALLARTA, JALISCO.  
 ADMINISTRACION MUNICIPAL 2015-2018  
 DIRECCION DE SEGURIDAD CIUDADANA

RECURSOS MATERIALES  
 RELACION DE SELLOS OFICIALES

ANEXO RM-45  
 HOJA 4 DE 13

PUERTO VALLARTA, JALISCO A 30 DE SEPTIEMBRE DE 2018



SUBDIRECCION JURIDICA

SUBDIRECCION JURIDICA

C. JULIO CESAR MEDINA NEVAREZ  
 COORDINADOR DE AREA

ING. JORGE MISAEL LOPEZ MURO  
 TITULAR SALIENTE

Jorge Misael Lopez Muro  
 TITULAR ENTRANTE

006950





H. AYUNTAMIENTO CONSTITUCIONAL DE PUERTO VALLARTA, JALISCO.  
 ADMINISTRACION MUNICIPAL 2015-2018  
 DIRECCION DE SEGURIDAD CIUDADANA

RECURSOS MATERIALES  
 RELACION DE SELLOS OFICIALES

ANEXO RM-45  
 HOJA 5 DE 13

PUERTO VALLARTA, JALISCO A 30 DE SEPTIEMBRE DE 2018



JEFATURA DE  
 TECNOLOGIAS Y SIMOVI

JEFATURA DE TECNOLOGIAS Y SIMOVI

JEFATURA DE TECNOLOGIAS Y SIMOVI

C. JULIO CESAR MEDINA NEVAREZ  
 COORDINADOR DE AREA

ING. JORGE MISAEL LOPEZ MURO  
 TITULAR SALIENTE

Jorge Misael Lopez Muro  
 TITULAR EMPRENTE

006951



H. AYUNTAMIENTO CONSTITUCIONAL DE PUERTO VALLARTA, JALISCO.  
 ADMINISTRACION MUNICIPAL 2015-2018  
 DIRECCION DE SEGURIDAD CIUDADANA

RECURSOS MATERIALES  
 RELACION DE SELLOS OFICIALES

ANEXO RM-45

HOJA 6 DE 13

PUERTO VALLARTA, JALISCO A 30 DE SEPTIEMBRE DE 2018



JEFATURA DE ACADEMIA



JEFATURA DE ACADEMIA

C. JULIO CESAR MEDINA NEVAREZ  
 COORDINADOR DE AREA

ING. JORGE MIGUEL LOPEZ MURO  
 TITULAR SALIENTE

Jorge Miguel Lopez Muro  
 TITULAR ENTRANTE

006952



H. AYUNTAMIENTO CONSTITUCIONAL DE PUERTO VALLARTA, JALISCO.  
 ADMINISTRACION MUNICIPAL 2015-2018  
 DIRECCION DE SEGURIDAD CIUDADANA

RECURSOS MATERIALES  
 RELACION DE SELLOS OFICIALES

ANEXO RM-45

HOJA 7 DE 13

PUERTO VALLARTA, JALISCO A 30 DE SEPTIEMBRE DE 2018



SAID

SAID

C. JULIO CESAR MEDINA NEVAREZ  
 COORDINADOR DE AREA

ING. JORGE MIHAEL LOPEZ MURO  
 TITULAR VALIENTE

Jorge Mihael Lopez Muro  
 TITULAR ENTRANTE

006953



H. AYUNTAMIENTO CONSTITUCIONAL DE PUERTO VALLARTA, JALISCO.  
 ADMINISTRACION MUNICIPAL 2015-2018  
 DIRECCION DE SEGURIDAD CIUDADANA

RECURSOS MATERIALES  
 RELACION DE SELLOS OFICIALES

ANEXO RM-45

HOJA 8 DE 13

PUERTO VALLARTA, JALISCO A 30 DE SEPTIEMBRE DE 2018



UNIDAD DE ANALISIS Y CAPTURA

UNIDAD DE ANALISIS Y CAPTURA

C. JULIO CESAR MEDINA NEVAREZ  
 COORDINADOR DE AREA

ING. JORGE ISAEL LOPEZ MURO  
 TITULAR SALIENTE

Jorge Isael Lopez Muro  
 TITULAR ENTRANTE

006954



H. ... JUNTAMIENTO CONSTITUCIONAL DE PUERTO VALLARTA, JALISCO.  
 ADMINISTRACION MUNICIPAL 2015-2018  
 DIRECCION DE SEGURIDAD CIUDADANA

RECURSOS MATERIALES  
 RELACION DE SELLOS OFICIALES

ANEXO RM-45

HOJA 9 DE 13

PUERTO VALLARTA, JALISCO A 30 DE SEPTIEMBRE DE 2018



RADIOS Y PATRULLAS

RADIOS Y PATRULLAS

RADIOS Y PATRULLAS

C. JULIO CESAR MEDINA NEVAREZ  
 COORDINADOR DE AREA

ING. JORGE MISAEL LOPEZ MURO  
 TITULAR SALIENTE

Jorge Misael Lopez Muro  
 TITULAR ENTRANTE

006955



H. AYUNTAMIENTO CONSTITUCIONAL DE PUERTO VALLARTA, JALISCO.  
 ADMINISTRACION MUNICIPAL 2015-2018  
 DIRECCION DE SEGURIDAD CIUDADANA

RECURSOS MATERIALES  
 RELACION DE SELLOS OFICIALES

ANEXO RM-45  
 HOJA 10 DE 13

PUERTO VALLARTA, JALISCO A 30 DE SEPTIEMBRE DE 2018



COMANDANCIA DE GUARDIA

COMANDANCIA DE GUARDIA

C. JULIO CESAR MEDINA NEVAREZ  
 COORDINADOR DE AREA

ING. JORGE MISAEL LOPEZ MURO  
 TITULAR SALIENTE

Jorge Misael Lopez Muro  
 TITULAR ENTRANTE

006956



H. AYUNTAMIENTO CONSTITUCIONAL DE PUERTO VALLARTA, JALISCO.  
ADMINISTRACION MUNICIPAL 2015-2018  
DIRECCION DE SEGURIDAD CIUDADANA

RECURSOS MATERIALES  
RELACION DE SELLOS OFICIALES

ANEXO RM-45  
HOJA 11 DE 13

PUERTO VALLARTA, JALISCO A 30 DE SEPTIEMBRE DE 2018



ARMAS Y MUNICIONES

DEPOSITO DE ARMAS Y MUNICIONES



OFICIALIA DE PARTES

  
C. JULIO CESAR MEDINA NEVAREZ  
COORDINADOR DE AREA

  
ING. JORGE MISAEEL LOPEZ MURO  
TITULAR SALIENTE

  
Jorge Misael Lopez Muro  
TITULAR ENTRANTE

006957



H. AYUNTAMIENTO CONSTITUCIONAL DE PUERTO VALLARTA, JALISCO.  
 ADMINISTRACION MUNICIPAL 2015-2018  
 DIRECCION DE SEGURIDAD CIUDADANA

RECURSOS MATERIALES  
 RELACION DE SELLOS OFICIALES

ANEXO RM-45  
 HOJA 12 DE 13

PUERTO VALLARTA, JALISCO A 30 DE SEPTIEMBRE DE 2018

*[Handwritten marks]*



RECURSOS HUMANOS

RECURSOS HUMANOS

*[Signature]*  
 C. JULIO CESAR MEDINA NEVAREZ  
 COORDINADOR DE AREA

*[Signature]*  
 ING. JORGE MISAELO LOPEZ MURO  
 TITULAR SALIENTE

*[Signature]*  
 TITULAR ENTRANTE

006958





H. AYUNTAMIENTO CONSTITUCIONAL DE PUERTO VALLARTA, JALISCO.  
 ADMINISTRACION MUNICIPAL 2015-2018  
 DIRECCION DE SEGURIDAD CIUDADANA

RECURSOS MATERIALES  
 RELACION DE SELLOS OFICIALES

ANEXO RM-45  
 HOJA 13 DE 13  
 PUERTO VALLARTA, JALISCO A 30 DE SEPTIEMBRE DE 2018

*[Handwritten signature]*



PREVENCION DEL DELITO

PREVENCION DEL DELITO

*[Handwritten signature]*  
 C. JULIO CESAR MEDINA NEVAREZ  
 COORDINADOR DE AREA

*[Handwritten signature]*  
 ING. JORGE MISAL LOPEZ MURO  
 TITULAR SAMENTE

*[Handwritten signature]*  
 Jefe de Area  
 TITULAR ENTRANTE

006959



H. AYUNTAMIENTO CONSTITUCIONAL DE PUERTO VALLARTA, JALISCO.  
ADMINISTRACION MUNICIPAL 2015-2018  
DIRECCION DE SEGURIDAD CIUDADANA

RECURSOS MATERIALES  
INVENTARIO DE ALMACENES

ANEXO RM-47

HOJA 1 DE 7

PUERTO VALLARTA, JALISCO A 30 DE SEPTIEMBRE DE 2018

CODIGO DEL PRODUCTO	DESCRIPCION	UNIDAD	EXISTENCIA	COSTO	COSTO TOTAL
	HOJAS BLANCAS T/OFICIO	PAQ	170		
	HOJAS BLANCAS T/CARTA	PAQ	165		
	LEFORT T/OFICIO	PZA	49		
	LEFORT T/CARTA	PZA	36		
	LEFORT COLOR ROJO T/CARTA	PZA	6		
	LEFORT COLOR AZUL T/CARTA	PZA	3		
	BITACORAS VERTICALES	PZA	11		
	BITACORAS HORIZONTALES	PZA	4		
	SOBRE BOLSA T/OFICIO	PZA	400		
	SOBRE BOLSA T/LEGAR	PZA	200		
	SOBRES BOLSA RADIOGRAFIA	PZA	35		
	SOBRE BOLSA CON BROCHE T/CARTA	PZA	100		
	SOBRES BLANCOS T/OFICIO	PZA	250		
	FOLDER T/OFICIO	PZA	330		
	FOLDER T/CARTA	PZA	220		
	BITACORA EN FORMA FRANCESA	PZA	4		
	BITACORA DE CONTABILIDAD	PZA	3		
	GUIAS DE ARCHIVO ALFANUMERICA T/OFICIO 25 PZAS	PZA	4		
	GUIAS DE ARCHIVO ALFANUMERICA T/CARTA 25 PZAS	PZA	1		
	BLOCK DE REQUISICION DE ALMACEN	PZA	14		
	BLOCK CONTROL DE LLAMADAS	PZA	16		
	CAJAS DE ARILLO PLASTICO 25 PZAS	PZA	2		
	CAJAS DE ARILLO METALICO 7/16 80 PZAS	PZA	5		
	MARCADORES COLOR NEGRO DE ACEITE	PZA	256		
	MARCADORES COLOR AZUL ACEITE	PZA	63		
	MARCADOR COLOR VERDE ACEITE	PZA	5		

C. JULIO CÉSAR MEDINA NEVAREZ  
COORDINADOR DE AREA

ING. JORGE MISAEL LOPEZ MURO  
TITULAR SALIENTE

TITULAR ENTRANTE

066960



H. AYUNTAMIENTO CONSTITUCIONAL DE PUERTO VALLARTA, JALISCO.  
ADMINISTRACION MUNICIPAL 2015-2018  
DIRECCION DE SEGURIDAD CIUDADANA

RECURSOS MATERIALES  
INVENTARIO DE ALMACENES

ANEXO RM-47

HOJA 2 DE 7

PUERTO VALLARTA, JALISCO A 30 DE SEPTIEMBRE DE 2018

MARCADOR COLOR ROJO ACEITE	PZA	12		
MARCA TEXTOS AMARILLO	PZA	7		
MARCA TEXTOS AZUL	PZA	16		
MARCA TEXTOS NARANJA	PZA	9		
MARCA TEXTOS ROJO	PZA	19		
MARCA TEXTOS VERDE	PZA	20		
MARCADOR PARA PINTARRON AZUL	PZA	21		
MARCADOR PARA PINTARRON NEGRO	PZA	21		
MARCADOR PARA PINTARRON ROJO	PZA	24		
MARACADOR PARA PINTARRON VERDE	PZA	24		
PLUMA COLOR NEGRO	PZA	84		
PLUMA COLOR AZUL	PZA	32		
PLUMA COLOR ROJO	PZA	34		
PLUMA DE ACERO INOXIDABLE AZUL	PZA	20		
LAPIZ MEDIANO # 2	PZA	112		
BORRADOR DE MIGAJON	PZA	35		
BORRADOR DE LAPIZ	PZA	2		
SACAPUNTAS	PZA	38		
CAJA DE PIN DE COLORES 100 PZAS	PZA	4		
TINTA AZUL PARA SELLO	PZA	9		
TINTA NEGRA PARA SELLO	PZA	3		
TINTA ROJA PARA SELLO	PZA	2		
CUENTA FACIL	PZA	10		
CINTA AISLANTE	PZA	9		
CINTA MASKING 48X50	PZA	10		
CINTA CANELA	PZA	7		
CINTA DIUREX TRANSPARENTE 48X50	PZA	13		
CINTA DIUREX TRANSPARENTE 24X65	PZA	12		

C. JULIO CESAR MEDINA NEVAREZ  
COORDINADOR DE AREA

ING. JORGE MIGUEL LOPEZ MURO  
TITULAR SALIENTE

TITULAR ENTRANTE

006961



H. AYUNTAMIENTO CONSTITUCIONAL DE PUERTO VALLARTA, JALISCO.  
ADMINISTRACION MUNICIPAL 2015-2018  
DIRECCION DE SEGURIDAD CIUDADANA

RECURSOS MATERIALES  
INVENTARIO DE ALMACENES

ANEXO RM-47

HOJA 3 DE 7

PUERTO VALLARTA, JALISCO A 30 DE SEPTIEMBRE DE 2018

	TIJERAS	PZA	4		
	PERFORADORA	PZA	2		
	BORRADOR PARA PINTARRON	PZA	2		
	DESENGRAPADOR	PZA	1		
	SUJETA DOCUMENTOS BC-19	PZA	37		
	SUJETA DOCUMENTOS BC-32	PZA	18		
	SUJETA DOCUMENTOS BC-51	PZA	20		
	GRAPAS ESTANDAR EN CAJA	PZA	15		
	BROCHE BACO	PZA	8		
	CLIP METALICO # 3	PZA	14		
	CLIP METALICO # 2	PZA	30		
	CLIP METALICO # 1	PZA	26		
	CLIP MGOTICO # 2	PZA	11		
	CLIP JUMBO	PZA	4		
	CLIP MARIPOSA # 1	PZA	17		
	CLIP MARIPOSA # 2	PZA	37		
	TONER HP LASEJET COLOR	PZA	4		
	NOTAS POSTIT DE COLORES	PZA	9		
	LIGAS EN BOLSA	PZA	3		
	CUTTER	PZA	4		
	REGLA DE ALUMINIO 30 PZAS	PZA	7		
	BLOCK INFORME POLICIA HOMOLOGADO	PZA	7		
	TARJETAS BLANCAS 4X6	PZA	10		
	LIBRETA PROFESIONAL	PZA	5		
	LIBRETA DE TAQUIGRAFIA	PZA	13		
	HOJAS DE COLORES T/CARTA	PZA	7		
	CUBIERTA DE PLASTICO PARA ENCUADERNAR	PZA	6		
	PROTECTOR DE HOJAS T/OFICIO	PZA	3		

C. JULIO CESAR MEDINA NEVAREZ  
COORDINADOR DE AREA

ING. JORGE MIGUEL LOPEZ MURO  
TITULAR SALIENTE

TITULAR ENTRANTE

006962



H. AYUNTAMIENTO CONSTITUCIONAL DE PUERTO VALLARTA, JALISCO.  
ADMINISTRACION MUNICIPAL 2015-2018  
DIRECCION DE SEGURIDAD CIUDADANA

RECURSOS MATERIALES  
INVENTARIO DE ALMACENES

ANEXO RM-47

HOJA 4 DE 7

PUERTO VALLARTA, JALISCO A 30 DE SEPTIEMBRE DE 2018

PROTECTOR DE HOJAS T/CARTA	PZA	3		
PAPEL PASANTE T/CARTA	PZA	1		
HOJAS OPALINA PAQ 10 PZAS	PZA	27		
TABLA FIBRACEL CON SUJETAPAPELES T/OFICIO	PZA	7		
LAPIZ ADHESIVO PRITT	PZA	7		
RESISTOL LIQUIDO 225 GRS	PZA	3		
RESISTOL LIQUIDO 55 GRS	PZA	8		
CAJAS DE ARCHIVO MUERTO T/OFICIO	PZA	18		
CAJAS DE ARCHIVO MUERTO T/CARTA	PZA	30		
PIZARRON BLANCO DE 60 CMS	PZA	2		
GUILLOTINA 15X12	PZA	1		
SOPORTE PARA TV 26X65	PZA	1		
BOCINA DE CABLE UTP 305 MTS	PZA	1		
SWITCH MARCA CISCO DE 24 MOD.WS-C296	PZA	2		
SWITCH MARCA CISCO DE 24 MOD.SF110-24	PZA	3		
COMPUTADORAS MARCA DELL, MONITOR Y CPU	PZA	2		
NOBREREK MARCA APC	PZA	2		
TARJETA DE VIDEO NVIDIA GT710	PZA	1		
SWITCH MARCA LINKYSYS	PZA	1		
ROSETA TELEFONICA	PZA	1		
BOLSA DE CONECTORES TELEFONICOS QTY	PZA	2		
MOUSE MARCA LOGITECH	PZA	1		
MOUSE MARACA TECH ZONE	PZA	10		
TARJETA DE RED INALAMBRICA TP-LINK	PZA	1		
TELEFONO PANASONIC MOD-KXT7703X	PZA	2		
TELEFONO PANASONIC MOD-KX-T7730XB	PZA	4		
DICO DURO 6 TB MARCA WD	PZA	2		
TARJETA DE REDTP LINK MOD.TG-3468	PZA	11		

C. JULIO CESAR MEDINA NEVAREZ  
COORDINADOR DE AREA

ING. JORGE MISAEL LOPEZ MURO  
TITULAR SAJENTE

Jorge Misael Lopez Muro  
TITULAR ENTRANTE

006963



H. AYUNTAMIENTO CONSTITUCIONAL DE PUERTO VALLARTA, JALISCO.  
ADMINISTRACION MUNICIPAL 2015-2018  
DIRECCION DE SEGURIDAD CIUDADANA

RECURSOS MATERIALES  
INVENTARIO DE ALMACENES

ANEXO RM-47

HOJA 5 DE 7

PUERTO VALLARTA, JALISCO A 30 DE SEPTIEMBRE DE 2018

FUENTE DE PODER	PZA	9		
FRASCO DE ESPUMA	PZA	2		
BOTAS INDUSTRIALES DE PVC	PZA	14		
IMPERMEABLES	PZA	18		
CUBETA DE PINTURA BLANCA 19 LTS	PZA	5		
CUBETA DE PINTURA NARANJA 19 LTS	PZA	2		
CUBETA DE PINTURA NEGRA DE ACEITE 19 LTS	PZA	1		
PAPEL HIGIENICO EN ROLLO	PZA	40		
TOALLA EN ROLLO	PZA	80		
TOALLA PREDOBLADA PAQUETE	PZA	150		
AROMATIZANTE EN BIDON DE 20 LTS	LT	450		
COLORO EN BIDON DE 20 LTS	LT	110		
JABON LIQUIDO EN CUB. DE 19 LTS	LT	57		
BOLSA NEGRA PARA BASURA 70+30X1.20	PZA	1,600		
BOLSA NEGRA PARA BASURA 70X90	PZA	2,750		
JABON EN POLVO BOLSA DE 10 KGS	KGS	60		
FRANELA EN ROLLO 50 MTS C/U	KGS	150		
CUBETAS DE PLASTICO	PZA	10		
JALADOR LIMPIAVIDRIOS	PZA	1		
SACUDIDOR 66 CMS	PZA	2		
ESCOBAS	PZA	10		
TRAPEADOR	PZA	10		
ARAÑAS METALICAS	PZA	4		
FIBRA ESPONJA	PZA	15		
FIBRA VERDE	PZA	15		
CESTO PARA BASURA	PZA	5		
PALA METALICA	PZA	1		
ACEITE MENEN FRASCO	PZA	2		

C. JULIO CESAR MEDINA NEVAREZ  
COORDINADOR DE AREA

ING. JORGE MISAELO LOPEZ MURO  
TITULAR SALIENTE

TITULAR ENTRANTE

006964



H. AYUNTAMIENTO CONSTITUCIONAL DE PUERTO VALLARTA, JALISCO.  
ADMINISTRACION MUNICIPAL 2015-2018  
DIRECCION DE SEGURIDAD CIUDADANA

RECURSOS MATERIALES  
INVENTARIO DE ALMACENES

ANEXO RM-47

HOJA 6 DE 7

PUERTO VALLARTA, JALISCO A 30 DE SEPTIEMBRE DE 2018

AFLOJATODO WD-40	PZA	2		
ACEITE 3 EN 1	PZA	8		
ALAMBRE ENCERADO GUIA EN ROLLO	PZA	6		
FAENA EN LT	PZA	1		
TAPETE PARA MIGITORIO	PZA	50		
SOQUETS DE PORCELANA PARA FOCO	PZA	24		
FOCO DE 23 WTS	PZA	33		
JUEGO DE HERRAJES PARA WC	PZA	8		
JUEGO DE LLAVES PARA LAVABO	PZA	5		
REPUESTO PARA RODILLO DE FELPA	PZA	8		
BROCHA DE 3"	PZA	3		
BROCHA DE 1 "	PZA	1		
RECOJEDOR DE BASURA	PZA	9		
ROLLO DE SOGA 100 MTS	PZA	1		
ROLLO DE ILASA 100 MTS C/U	PZA	1		
LUPA DE 9 CMS	PZA	176		
LUPA DE 7.5 CMS	PZA	28		
FRASCO DE VIDRIO CON TAPA	PZA	50		
CINCHOS DE 0.19"X12	PZA	3		
CINCHOS DE 8X20	PZA	8		
ETIQUETAS	PZA	80		
MASCARILLA QUIRURGICA	PZA	900		
GUANTES DE LATES	PZA	1000		
PAPEL DE TRAZA INDICIOS	PZA	447		
BROCHA PARA DETECTAR HUELLAS	PZA	65		
FRASCO PARA MUESTRAS	PZA	254		
PINZA PARA LEVANTAR INDICIOS	PZA	10		
COINTA INVISIBLE	PZA	90		

C. JULIO CESAR MEDINA NEVAREZ  
COORDINADOR DE AREA

ING. JORGE MISAELO LOPEZ MURO  
TITULAR SALIENTE

Jorge Misael Lopez Muro  
TITULAR ENTRANTE

006965



H. AYUNTAMIENTO CONSTITUCIONAL DE PUERTO VALLARTA, JALISCO.  
ADMINISTRACION MUNICIPAL 2015-2018  
DIRECCION DE SEGURIDAD CIUDADANA

RECURSOS MATERIALES  
INVENTARIO DE ALMACENES

ANEXO RM-47

HOJA 7 DE 7

PUERTO VALLARTA, JALISCO A 30 DE SEPTIEMBRE DE 2018

CINTA METALICA DE 5MTS	PZA	12		
LENTES DE PROTECCION	PZA	110		
ROLLO DE CITA AMARIILA PARA ACORDONAR	PZA	83		
POLVO PARA DETECTAR HUELLAS EN FRASCO	PZA	10		
TUBO DE VIDRIO PARA MUESTRAS	PZA	124		
MASCARILLA PROTECTORA DE TELA NEGRO Y AZUL	PZA	4		
SEÑALAMIENTOS AMARILLOS NUMERADOS DEL 1 AL 50	PZA	50		
SEÑALAMIENTOS AMARILLOS NUMERADOS DE LA A A LA Z	PZA	26		
SEÑALAMIENTOS AMARILLOS DE FLECHA	PZA	30		
CAJAS DE BOTIQUIN DE KIT PRIMER RESPONDIENTE	PZA	11		
OVEROLES COLOR BLANCO PARA INDICIOS	PZA	344		
CAJAS DE CARTON DE 25X26X26	PZA	150		
CAJAS DE CARTON DE 56X1.27 PARA INDICIOS	PZA	60		
CAJAS DE CARTON DE 21X34 PARA INDICIOS	PZA	60		
ROLLOS DE BOLSA TRANSPARENTE DE 25X35	PZA	15		
ROLLO DE BOLSA TRANSPARENTE DE 40X60	PZA	4		
PIEDRA PARA AFILAR DE 4 "	PZA	4		
GUANTES DE CARNAZA	PZA	12		
GUANTES DOMESTICOS DE LATEX ROJO	PZA	15		
KIT PRIMER RESPONDIENTE	PZA	5		

C. JULIO CESAR MEDINA NEVAREZ  
COORDINADOR DE AREA

ING. JORGE MISAEL LOPEZ MURO  
TITULAR SALIENTE

Jorge Misael Lopez Muro  
TITULAR ENTRANTE

006966





H. AYUNTAMIENTO CONSTITUCIONAL DE PUERTO VALLARTA, JALISCO  
 ADMINISTRACION MUNICIPAL 2015-2018  
 DIRECCION DE SEGURIDAD CIUDADANA

RECURSOS MATERIALES  
 ARMAMENTO OFICIAL PROPIO Y EN COMODATO

ANEXO RM-48  
 HOJA 01 DE 01

PUERTO VALLARTA, JALISCO A 30 DE SEPTIEMBRE DE 2018

No. CONSECUTIVO	DESCRIPCION				MATRICULA	PROPIEDAD	UBICACIÓN
	CLASE	MARCA	CALIBRE	MODELO			
<div style="border: 1px solid black; padding: 20px; width: fit-content; margin: 0 auto;"> <p><b>ESTA INFORMACION APARECE EN EL ANEXO RM-39 DEL INVENTARIO GENERAL            PROPORCIONADO POR EL DEPARTAMENTO DE PATRIMONIO</b></p> </div>							

  
 C. JULIO CESAR MEDINA NEVAREZ  
 COORDINADOR DE AREA

  
 ING. JORGE MIGUEL LOPEZ MURO  
 TITULAR SALIENTE

  
 TITULAR ENTRANTE

006967



H. AYUNTAMIENTO CONSTITUCIONAL DE PUERTO VALLARTA, JALISCO.  
 ADMINISTRACION MUNICIPAL 2015-2018  
 DIRECCION DE SEGURIDAD CIUDADANA

RECURSOS MATERIALES  
 MUNICIONES

ANEXO RM-49  
 HOJA 1 DE 1

PUERTO VALLARTA, JALISCO A 30 DE SEPTIEMBRE DE 2018

CALIBRE	DESPLEGADAS EN ARMAMENTO	CONFINADAS EN ALMACEN	TOTAL	OBSERVACIONES
[REDACTED]				
<b>TOTAL</b>				

~~C. JULIO CESAR MEDINA NEVAREZ  
 COORDINADOR DE AREA~~

ING. JORGE MISAEL LOPEZ MURO  
 TITULAR SALIENTE

Jorge Misael Lopez Muro  
 TITULAR ENTRANTE

006968



H. AYUNTAMIENTO CONSTITUCIONAL DE PUERTO VALLARTA, JALISCO.  
ADMINISTRACION MUNICIPAL 2015-2018  
DIRECCION DE SEGURIDAD CIUDADANA

RECURSOS MATERIALES  
LLAVES

ANEXO RM-54

HOJA 1 DE 2

PUERTO VALLARTA, JALISCO A 30 DE SEPTIEMBRE DE 2018

CANTIDAD	DESCRIPCION	RESPONSABLE	OBSERVACIONES
1	LLAVE UNIDAD PV-271	RADIOS Y PATRULLAS	
1	LLAVE UNIDAD PV-272	RADIOS Y PATRULLAS	
1	LLAVE UNIDAD PV-273	RADIOS Y PATRULLAS	
1	LLAVE UNIDAD PV-274	RADIOS Y PATRULLAS	
1	LLAVE UNIDAD PV-275	RADIOS Y PATRULLAS	
1	LLAVE UNIDAD PV-276	RADIOS Y PATRULLAS	
1	LLAVE UNIDAD PV-277	RADIOS Y PATRULLAS	
1	LLAVE UNIDAD PV-278	RADIOS Y PATRULLAS	
1	LLAVE UNIDAD PV-279	RADIOS Y PATRULLAS	
1	LLAVE UNIDAD PV-280	RADIOS Y PATRULLAS	
1	LLAVE UNIDAD PV-281	RADIOS Y PATRULLAS	
1	LLAVE UNIDAD PV-282	RADIOS Y PATRULLAS	
1	LLAVE UNIDAD PV-283	RADIOS Y PATRULLAS	
1	LLAVE UNIDAD PV-284	RADIOS Y PATRULLAS	
1	LLAVE UNIDAD PV-285	RADIOS Y PATRULLAS	
1	LLAVE UNIDAD PV-286	RADIOS Y PATRULLAS	
1	LLAVE UNIDAD PV-287	RADIOS Y PATRULLAS	
1	LLAVE UNIDAD PV-288	RADIOS Y PATRULLAS	
1	LLAVE UNIDAD PV-289	RADIOS Y PATRULLAS	
1	LLAVE UNIDAD PV-290	RADIOS Y PATRULLAS	
1	LLAVE UNIDAD PV-291	RADIOS Y PATRULLAS	
1	LLAVE UNIDAD PV-292	RADIOS Y PATRULLAS	
1	LLAVE UNIDAD PV-293	RADIOS Y PATRULLAS	
1	LLAVE UNIDAD PV-294	RADIOS Y PATRULLAS	
1	LLAVE UNIDAD PV-296	RADIOS Y PATRULLAS	
1	LLAVE UNIDAD PV-297	RADIOS Y PATRULLAS	
1	LLAVE UNIDAD PV-298	RADIOS Y PATRULLAS	
1	LLAVE UNIDAD PV-299	RADIOS Y PATRULLAS	
1	LLAVE UNIDAD PV-300	RADIOS Y PATRULLAS	
1	LLAVE UNIDAD PV-301	RADIOS Y PATRULLAS	

C. JULIO CESAR MEDINA NEVAREZ  
COORDINADOR DE AREA

ING. JORGE MIGUEL LOPEZ MURO  
TITULAR SALIENTE

Jorge Miguel Lopez Muro  
TITULAR ENTRANTE

696900



H. AYUNTAMIENTO CONSTITUCIONAL DE PUERTO VALLARTA, JALISCO.  
ADMINISTRACION MUNICIPAL 2015-2018  
DIRECCION DE SEGURIDAD CIUDADANA

RECURSOS MATERIALES  
LLAVES

ANEXO RM-54

HOJA 2 DE 2

PUERTO VALLARTA, JALISCO A 30 DE SEPTIEMBRE DE 2018

1	LLAVE UNIDAD PV-302	RADIOS Y PATRULLAS	
1	LLAVE UNIDAD PV-303	RADIOS Y PATRULLAS	
1	LLAVE UNIDAD PV-304	RADIOS Y PATRULLAS	
1	LLAVE UNIDAD PV-305	RADIOS Y PATRULLAS	
1	LLAVE UNIDAD PV-306	RADIOS Y PATRULLAS	
1	LLAVE UNIDAD PV-307	RADIOS Y PATRULLAS	
1	LLAVE UNIDAD PV-308	RADIOS Y PATRULLAS	
1	LLAVE UNIDAD PV-309	RADIOS Y PATRULLAS	
1	LLAVE UNIDAD PV-310	RADIOS Y PATRULLAS	
1	LLAVE UNIDAD PT-241	RADIOS Y PATRULLAS	
1	LLAVE UNIDAD PT-242	RADIOS Y PATRULLAS	
1	LLAVE UNIDAD PT-243	RADIOS Y PATRULLAS	
1	LLAVE UNIDAD PT-244	RADIOS Y PATRULLAS	
1	LLAVE UNIDAD PT-245	RADIOS Y PATRULLAS	
1	LLAVE UNIDAD PT-246	RADIOS Y PATRULLAS	
1	LLAVE UNIDAD PT-247	RADIOS Y PATRULLAS	
1	LLAVE UNIDAD PT-248	RADIOS Y PATRULLAS	
1	LLAVE UNIDAD PV-311	RADIOS Y PATRULLAS	
1	LLAVE UNIDAD PV-312	RADIOS Y PATRULLAS	
1	LLAVE UNIDAD PV-313	RADIOS Y PATRULLAS	
1	LLAVE UNIDAD PT-249	RADIOS Y PATRULLAS	
1	LLAVE UNIDAD PV-319	RADIOS Y PATRULLAS	
1	LLAVE UNIDAD PV-320	RADIOS Y PATRULLAS	
1	LLAVE UNIDAD PV-128	RADIOS Y PATRULLAS	
1	LLAVE UNIDAD PT-62	RADIOS Y PATRULLAS	
1	LLAVE UNIDAD PV-179	RADIOS Y PATRULLAS	
1	LLAVE UNIDAD PV-176	RADIOS Y PATRULLAS	
1	LLAVE UNIDAD PV-152	RADIOS Y PATRULLAS	
1	LLAVE UNIDAD PV-158	RADIOS Y PATRULLAS	

C. JULIO CESAR MEDINA NEVAREZ  
COORDINADOR DE AREA

ING. JORGE MIGUEL LOPEZ MURO  
TITULAR SALIENTE

Jorge Miguel Lopez Muro  
TITULAR ENTRANTE

006970



H. AYUNTAMIENTO CONSTITUCIONAL DE PUERTO VALLARTA, JALISCO.  
ADMINISTRACION MUNICIPAL 2015-2018  
DIRECCION DE SEGURIDAD CIUDADANA

SISTEMAS DE INFORMACION  
SOFTWARE DE APLICACIÓN DESARROLLADO

ANEXO SI-57  
HOJA 1 DE 1

PUERTO VALLARTA, JALISCO A 30 DE SEPTIEMBRE DE 2018

NOMBRE Y DESCRIPCION DE SISTEMA	PLATAFORMA	PROGRAMA FUENTE	PROGRAMA EJECUTABLE	MANUAL DEL USUARIO	MANUAL TECNICO	RESPONSABLE DEL DESARROLLO	OBSERVACIONES
CONTROL DE OFICIOS SUBDIRECCION ADMINSTRATIVA	WINDOWS	STUDIO CSHARP 2010	CONTROLOFICIOS.EXE			LIC. SANTO RUBIO PANO	

C. JULIO CESAR MEDINA NEVAREZ  
COORDINADOR DE AREA

ING. JORGE MIGUEL LOPEZ MURO  
TITULAR SALIENTE

Jorge Miguel Lopez Muro  
TITULAR ENTRANTE

006971



H. AYUNTAMIENTO CONSTITUCIONAL DE PUERTO VALLARTA, JALISCO.  
ADMINISTRACION MUNICIPAL 2015-2018  
DIRECCION DE SEGURIDAD CIUDADANA  
ASUNTOS GENERALES  
RELACION DE ARCHIVOS

ANEXO AG-76

HQ.IA 1 DF 104

PUERTO VALLARTA, JALISCO A 30 DE SEPTIEMBRE DE 2018

RELACION DE EXPEDIENTES (TITULARES)	AÑO	NUMERO DE EXPEDIENTES	ARCHIVERO		
			TIPO	IDENT.	UBICACIÓN
<b>DIRECCION</b>					
	<b>2015</b>	<b>2016</b>	<b>2017</b>	<b>2018</b>	<b>TOTAL</b>
ACTOS CIVICOS	5	17	15	2	PRIMER CAJON
ARCHIVO MUNICIPAL		8		0	PRIMER CAJON
ACADEMIA		13		12	PRIMER CAJON
ALBERGUES		1		0	PRIMER CAJON
ACADEMIA DE CULIACAN	1			0	PRIMER CAJON
ASOCIADOS DE MARINA VTA.	3			0	PRIMER CAJON
ARMERIA			19	0	PRIMER CAJON
ASUNTO INTERNOS			55	14	PRIMER CAJON
ACTAS ADMINISTRATIVAS		10	11	1	PRIMER CAJON
BASE CALLE		42	27	0	PRIMER CAJON
CISAME	1	1	1	0	PRIMER CAJON
CONTRALORIA	9	58	24	0	PRIMER CAJON
CAMPO DE TIRO			10	0	PRIMER CAJON
CONSEJO CIUDADANO DE SEG. PUBLICA			36	0	PRIMER CAJON
CONSEJO ESTATAL DE SEGURIDAD PUBLICA		86	6	0	PRIMER CAJON
COMISIONADOS A OTRAS AREAS		9	18	0	PRIMER CAJON
CENTRO ESTATAL DE CONTROL Y CONFIANZA	3			0	PRIMER CAJON
	<b>2015</b>	<b>2016</b>	<b>2017</b>	<b>2018</b>	<b>TOTAL</b>
CEDHJ	115			0	PRIMER CAJON
CIUDADADES HERMANAS			4	1	PRIMER CAJON
CAMARAS		78	5	0	PRIMER CAJON
COMISION MPAL. DE HONOR Y JUSTICIA			6	0	ARCHIVO EN CAJA
CONTROL Y SEGUIMIENTO		31		0	ARCHIVO EN CAJA

C. JULIO CESAR MADINA NEVAREZ  
COORDINADOR DE AREA

ING. JORGE MISSEL LOPEZ MURO  
TITULAR SALIENTE

Jorge Misael Lopez Muro  
TITULAR ENTRANTE

006972



H. AYUNTAMIENTO CONSTITUCIONAL DE PUERTO VALLARTA, JALISCO.

ADMINISTRACION MUNICIPAL 2015-2018

DIRECCION DE SEGURIDAD CIUDADANA

ASUNTOS GENERALES

RELACION DE ARCHIVOS

ANEXO AG-76

HOJA 2 DE 104

PUERTO VALLARTA, JALISCO A 30 DE SEPTIEMBRE DE 2018

RELACION DE EXPEDIENTES (TITULARES)	AÑO	NUMERO DE EXPEDIENTES	ARCHIVERO		
			TIPO	IDENT.	UBICACIÓN
COORDINADOR DE INSTITUTO			2	0	ARCHIVO EN CAJA
CURSO DE DERECHOS HUMANOS	7	4	1	0	ARCHIVO EN CAJA
CORNJUBACION CON BAHIA				0	ARCHIVO EN CAJA
COMISION MPAL DE CARRERA POLICIAL		7		0	ARCHIVO EN CAJA
CEINCO		7		0	ARCHIVO EN CAJA
CELDAS		14		0	ARCHIVO EN CAJA
CEINJURE		3		0	ARCHIVO EN CAJA
COMANDANTE VEGA		10		0	ARCHIVO EN CAJA
CENTRO DE REHABILITACION		30		5	ARCHIVO EN CAJA
COMUNICACIÓN SOCIAL		15		5	PRIMER CAJON
CONSULADO AMERICANO		4		2	PRIMER CAJON
COMITÉ MPAL DE SALUD MENTAL		13		0	ARCHIVO EN CAJA
CONCILIACION Y ALBITRAJE			8	8	PRIMER CAJON
	<b>2015</b>	<b>2016</b>	<b>2017</b>	<b>2018</b>	<b>TOTAL</b>
CIUDADANOS			130	11	PRIMER CAJON
CONSEJO MUNICIPAL DEL DEPORTE		20	9	0	PRIMER CAJON
CAMBIOS DE AREA		25	16	0	PRIMER CAJON
DIRECCION DE TURISMO		7	78	9	PRIMER CAJON
DELEGACIONES Y AGENCIAS		10	52	8	PRIMER CAJON
DESARROLLO SOCIAL			6	0	PRIMER CAJON
DIF		34	30		PRIMER CAJON
DIRECCION			74	4	PRIMER CAJON
ESCUELAS		11		9	PRIMER CAJON
FISCALIA				488	PRIMER CAJON
FATIGAS TRANSITO				582	PRIMER CAJON
	<b>2015</b>	<b>2016</b>	<b>2017</b>	<b>2018</b>	<b>TOTAL</b>

C. JULIO CESAR MEDINA NEVAREZ  
COORDINADOR DE AREA

ING. JORGE MIGUEL LOPEZ MURO  
TITULAR SALIENTE

TITULAR ENTRANTE

006973



H. AYUNTAMIENTO CONSTITUCIONAL DE PUERTO VALLARTA, JALISCO.  
ADMINISTRACION MUNICIPAL 2015-2018  
DIRECCION DE SEGURIDAD CIUDADANA  
ASUNTOS GENERALES  
RELACION DE ARCHIVOS

ANEXO AG-76

HO.IA 3 DE 104

PUERTO VALLARTA, JALISCO A 30 DE SEPTIEMBRE DE 2018

RELACION DE EXPEDIENTES (TITULARES)	AÑO	NUMERO DE EXPEDIENTES	ARCHIVERO		
			TIPO	IDENT.	UBICACIÓN
INVITACIONES			25	131	PRIMER CAJON
INFORMATICA				2	PRIMER CAJON
INST. MPAL. DE LA MUJER			10	0	PRIMER CAJON
INST. DE LA JUVENTUD			2	0	PRIMER CAJON
JUZGADO TERCERO CIVIL			8	2	PRIMER CAJON
JUZGADO CUARTO CIVIL			40	12	PRIMER CAJON
JURIDICO			32	10	PRIMER CAJON
JUSTICIA INTEGRAL			15	0	PRIMER CAJON
JUZGADO QUINTO ADOLESCENTES			9	0	PRIMER CAJON
JUICIO ORAL			2	0	PRIMER CAJON
JUNTAS VECINALES			3	0	PRIMER CAJON
JURIDICO DE PRESIDENCIA			2	0	PRIMER CAJON
JUZGADOS MUNICIPALES			22	0	PRIMER CAJON
JUZGADO DE DISTRITO/ SISTEMA PENAL ACUSATORIO			5	1	PRIMER CAJON
PRIMERA SALA DEL SUPREMO TRIBUNAL DE JUSTICIA			25	0	PRIMER CAJON
JUZGADO DE MATERIA MERCANTIL			4	0	PRIMER CAJON
JUZGADO PENAL			30	135	PRIMER CAJON
JUZGADO SEGUNDO DE LO CIVIL			16	4	PRIMER CAJON
JUZGADO PRIMERO CIVIL			50	5	PRIMER CAJON
	<b>2015</b>	<b>2016</b>	<b>2017</b>	<b>2018</b>	<b>TOTAL</b>
MISMALOYA			20	15	ARCHIVO EN CAJA
MINISTERIO PUBLICO				643	SEGUNDO CAJON
OPERATIVO SEMANA SANTA				23	ARCHIVO EN CAJA
OXXO				10	ARCHIVO EN CAJA
OFICIALIA MAYOR ADMON.				9	SEGUNDO CAJON
OFICIOS DE COMISION		11	72	81	SEGUNDO CAJON

C. JULIO CESAR MEDINA NEVAREZ  
COORDINADOR DE AREA

ING. JORGE MIGUEL LOPEZ MURO  
TITULAR SALIENTE

Jorge Miguel Lopez Muro  
TITULAR ENTRANTE

006974





H. AYUNTAMIENTO CONSTITUCIONAL DE PUERTO VALLARTA, JALISCO.  
 ADMINISTRACION MUNICIPAL 2015-2018  
 DIRECCION DE SEGURIDAD CIUDADANA  
 ASUNTOS GENERALES  
 RELACION DE ARCHIVOS

ANEXO AG-76

HOJA 4 DE 104

PUERTO VALLARTA, JALISCO A 30 DE SEPTIEMBRE DE 2018

RELACION DE EXPEDIENTES (TITULARES)	AÑO	NUMERO DE EXPEDIENTES	ARCHIVERO		
			TIPO	IDENT.	UBICACIÓN
PROGRAMAS SOCIALES		14	9	9	SEGUNDO CAJON
POLICIA FEDERAL	1	1	1	0	SEGUNDO CAJON
PATRULLA VERDE				34	SEGUNDO CAJON
PROYECTO DE LEY O REGLAMENTO MUNICIPALES	28			0	SEGUNDO CAJON
	<b>2015</b>	<b>2016</b>	<b>2017</b>	<b>2018</b>	<b>TOTAL</b>
PRENSA		15	10	0	SEGUNDO CAJON
PATRIMONIO				187	
PGR			9	0	SEGUNDO CAJON
PETICIONES CIUDADANAS	28			0	ARCHIVO EN CAJA
PROVEDURIA			7	6	SEGUNDO CAJON
PROTECCION CIVIL DEL ESTADO			4	4	SEGUNDO CAJON
PRACTICAS PROFESIONALES SERVICIO SOCIAL				1	SEGUNDO CAJON
PREVENIO DEL DELITO			3	14	SEGUNDO CAJON
PRESIDENTE		33	135	128	SEGUNDO CAJON
PATRIMONIO		58	49	1	SEGUNDO CAJON
RESGUARDOS	20		7		SEGUNDO CAJON
RELACION DE PATRULLAS ACTIVAS		48			ARCHIVO EN CAJA
REPORTE DE BASE CARE			150		ARCHIVO EN CAJA
RELACIONES PUBLICAS		6	3		ARCHIVO EN CAJA
REGISTO CIVIL		1			ARCHIVO EN CAJA
RELACIONES DE DETENIDOS		180			ARCHIVO EN CAJA
REGLAMENTO DEL CONS. MPAL DEL DEPORTE		28			ARCHIVO EN CAJA
REUNION DE TRABAJO CON AUTORIDADES MPLES		3			ARCHIVO EN CAJA
REQUISICIONES		16			ARCHIVO EN CAJA
REGINO SANITARIA		2			ARCHIVO EN CAJA
RGLAMENTOS		1			ARCHIVO EN CAJA

C. JULIO CESAR MEDINA NEVAREZ  
 COORDINADOR DE AREA

ING. JORGE MISSEL LOPEZ MURO  
 TITULAR SALIENTE

Jorge Misael Lopez Muro  
 TITULAR ENTRANTE

006975



H. AYUNTAMIENTO CONSTITUCIONAL DE PUERTO VALLARTA, JALISCO.

ADMINISTRACION MUNICIPAL 2015-2018

DIRECCION DE SEGURIDAD CIUDADANA

ASUNTOS GENERALES

RELACION DE ARCHIVOS

ANEXO AG-76

HO.IA 5 DE 104

PUERTO VALLARTA, JALISCO A 30 DE SEPTIEMBRE DE 2018

RELACION DE EXPEDIENTES (TITULARES)	AÑO	NUMERO DE EXPEDIENTES	ARCHIVERO		
			TIPO	IDENT.	UBICACIÓN
REPORTE S CIUDADANOS		4			ARCHIVO EN CAJA
RECLUTAMIENTO		2			ARCHIVO EN CAJA
REUNION CON MANDOS DE SEG. CIUDADANA		2			ARCHIVO EN CAJA
ACADEMIA	2016	20		DIRECCION	ARCHIVO MUERTO
ARMAS Y MUNICIONES	2015	76		DIRECCION	ARCHIVO MUERTO
ASUNTOS INTERNOS	2015	15		DIRECCION	ARCHIVO MUERTO
ATENCIÓN CIUDADANA	2015	4		DIRECCION	ARCHIVO MUERTO
ACTAS CIRCUNSTANCIADA	2015	4		DIRECCION	ARCHIVO MUERTO
BASE CARE	2015	40		DIRECCION	ARCHIVO MUERTO
BOLETAS DE ARRESTO	2015	12		DIRECCION	ARCHIVO MUERTO
BOMBEROS EXPEDIENTES	2015	150		DIRECCION	ARCHIVO MUERTO
CARRERA POLICIAL	2015	7		DIRECCION	ARCHIVO MUERTO
CAMBIOS DE AREA	2015	33		DIRECCION	ARCHIVO MUERTO
CEDHJ	2015	66		DIRECCION	ARCHIVO MUERTO
CEINCO	2015	7		DIRECCION	ARCHIVO MUERTO
CENTRO ESTATAL DE CONTROL Y CONFIANZA	2015	2		DIRECCION	ARCHIVO MUERTO
CIUDADES HERMANAS	2015	7		DIRECCION	ARCHIVO MUERTO
CISAME	2015	4		DIRECCION	ARCHIVO MUERTO
CIUDADANOS	2018	54		DIRECCION	ARCHIVO MUERTO
COMANDANCIA DE AEROPUERTO	2015	23		DIRECCION	ARCHIVO MUERTO
COMANDANTE DE GUARDIA	2015	16		DIRECCION	ARCHIVO MUERTO
COMISARIO DE JUSTICIA PARA ADOLESCENTES	2015	40		DIRECCION	ARCHIVO MUERTO
COMUNIDADES SEGURAS	2015	10		DIRECCION	ARCHIVO MUERTO
CONCILIACIÓN Y ARBITRAJE	2015	139		DIRECCION	ARCHIVO MUERTO
CONSEJO ESTATAL DE SEGURIDAD PÚBLICA	2015	73		DIRECCION	ARCHIVO MUERTO
CONSEJO MUNICIPAL DEL DEPORTE	2015	21		DIRECCION	ARCHIVO MUERTO

C. JULIO CESAR MEDINA NEVAREZ  
COORDINADOR DE AREA

ING. JORGE MIGUEL LOPEZ MURO  
TITULAR SALIENTE

TITULAR ENTRANTE

006976



H. AYUNTAMIENTO CONSTITUCIONAL DE PUERTO VALLARTA, JALISCO.

ADMINISTRACION MUNICIPAL 2015-2018

DIRECCION DE SEGURIDAD CIUDADANA

ASUNTOS GENERALES

RELACION DE ARCHIVOS

ANEXO AG-76

HO.IA 6 DF 104

PUERTO VALLARTA, JALISCO A 30 DE SEPTIEMBRE DE 2018

RELACION DE EXPEDIENTES (TITULARES)	AÑO	NUMERO DE EXPEDIENTES	ARCHIVERO		
			TIPO	IDENT.	UBICACIÓN
CONSULADO	2015	4		DIRECCION	ARCHIVO MUERTO
COMISIÓN ESTATAL DE DERECHOS HUMANOS	2015	115		DIRECCION	ARCHIVO MUERTO
CONTRALOR SOCIAL	2015	19		DIRECCION	ARCHIVO MUERTO
COMUNICACIÓN SOCIAL	2016	6		DIRECCION	ARCHIVO MUERTO
CONTROL Y SEGUIMIENTO	2015	3		DIRECCION	ARCHIVO MUERTO
COPLADEMUN	2015	24		DIRECCION	ARCHIVO MUERTO
CORREOS	2015	107		DIRECCION	ARCHIVO MUERTO
CONVENIO DE EVALUACIÓN DE CONTROL Y CONFIANZA	2015	9		DIRECCION	ARCHIVO MUERTO
DIRECCIÓN DE SEGURIDAD PÚBLICA	2015	19		DIRECCION	ARCHIVO MUERTO
DIRECCIÓN REGIONAL COSTA NORTE (LIC. MARCO ROBERTO)		1		DIRECCION	ARCHIVO MUERTO
DIRECCIÓN Y JUZGADOS	2015	160		DIRECCION	ARCHIVO MUERTO
DIF	2015	29		DIRECCION	ARCHIVO MUERTO
DESARROLLO SOCIAL	2015	66		DIRECCION	ARCHIVO MUERTO
DELEGACIONES Y AGENCIAS	2015	9		DIRECCION	ARCHIVO MUERTO
ELEMENTOS EN PROCESO DE BAJA	2015	34		DIRECCION	ARCHIVO MUERTO
ELEMENTOS	2015	30		DIRECCION	ARCHIVO MUERTO
ESCUELAS	2015	43		DIRECCION	ARCHIVO MUERTO
ELEMENTOS EN SERVICIO SOCIAL	2015	8		DIRECCION	ARCHIVO MUERTO
EDUCACIÓN MUNICIPAL	2015	3		DIRECCION	ARCHIVO MUERTO
ELEMENTOS JUBILADOS	2015	15		DIRECCION	ARCHIVO MUERTO
ESCUELAS	2015	30		DIRECCION	ARCHIVO MUERTO
ECOLOGIA Y MEDIO AMBIENTE	2015	5		DIRECCION	ARCHIVO MUERTO
FATIGAS DE TRANSITO	2015	180		DIRECCION	ARCHIVO MUERTO
FIDECOMISO DE TURISMO	2015	133		DIRECCION	ARCHIVO MUERTO
FOMENTO Y DESARROLLO AGROPECUARIO	2015	2		DIRECCION	ARCHIVO MUERTO
FACTURAS DE UNIDADES - PROVEDURIA	2015	2		DIRECCION	ARCHIVO MUERTO

C. JULIO CESAR MEDINA NEVAREZ  
COORDINADOR DE AREA

ING. JORGE MIGUEL LOPEZ MURO  
TITULAR SALIENTE

Jorge Miguel Lopez Muro  
TITULAR ENTRANTE

006977



H. AYUNTAMIENTO CONSTITUCIONAL DE PUERTO VALLARTA, JALISCO.

ADMINISTRACION MUNICIPAL 2015-2018

DIRECCION DE SEGURIDAD CIUDADANA

ASUNTOS GENERALES

RELACION DE ARCHIVOS

ANEXO AG-76

HQ.IA 7 DF 104

PUERTO VALLARTA, JALISCO A 30 DE SEPTIEMBRE DE 2018

RELACION DE EXPEDIENTES (TITULARES)	AÑO	NUMERO DE EXPEDIENTES	ARCHIVERO		
			TIPO	IDENT.	UBICACIÓN
FISCALIA	2015	38		DIRECCION	ARCHIVO MUERTO
INVITACIONES	2015	180		DIRECCION	ARCHIVO MUERTO
ESTADO DE FUERZA DE UNIDADES	2016	40		DIRECCION	ARCHIVO MUERTO
ESTADISTICAS MENSUALES	2016	1		DIRECCION	ARCHIVO MUERTO
FORTA SEG	2016	70		DIRECCION	ARCHIVO MUERTO
FLUVIAL 2016	2016	15		DIRECCION	ARCHIVO MUERTO
INSTITUTO DE LA JUVENTUD	2015	5		DIRECCION	ARCHIVO MUERTO
INFRAESTRUCTURA Y SERVICIOS	2015	9		DIRECCION	ARCHIVO MUERTO
INCAPACIDADES	2015	1		DIRECCION	ARCHIVO MUERTO
INSTITUTO DE CULTURA	2015	20		DIRECCION	ARCHIVO MUERTO
IMSS	2015	0		DIRECCION	ARCHIVO MUERTO
JUZGADO MUNICIPAL	2015	2		DIRECCION	ARCHIVO MUERTO
JUZGADO REGIONAL ESPECIALIZADO EN JUSTICIA INTEGRAL PARA ADOLESCENTES	2015	25		DIRECCION	ARCHIVO MUERTO
JUZGADOS DE DISTRITO	2018	321		DIRECCION	ARCHIVO MUERTO
JUZGADO PRIMERO CIVIL	2015	15		DIRECCION	ARCHIVO MUERTO
JURIDICO DE PRESIDENCIA	2015	57		DIRECCION	ARCHIVO MUERTO
JUZGADO PRIMERO PENAL	2015	70		DIRECCION	ARCHIVO MUERTO
JUZGADO SEGUNDO PENAL	2015	40		DIRECCION	ARCHIVO MUERTO
JUZGADO SEGUNDO CIVIL	2015	15		DIRECCION	ARCHIVO MUERTO
JUZGADO TERCERO CIVIL	2015	33		DIRECCION	ARCHIVO MUERTO
JUZGADO CUARTO DE LO CIVIL	2015	40		DIRECCION	ARCHIVO MUERTO
JUZGADO DE PAZ PROPIETARIO PARTIDO JUDICIAL	2015	1		DIRECCION	ARCHIVO MUERTO
JUZGADO DE CONTROL Y JUICIO ORAL	2015	29		DIRECCION	ARCHIVO MUERTO
JUZGADO TRIBUNAL AGRARIO	2015	9		DIRECCION	ARCHIVO MUERTO
INSTITUTO DE LA MUJER	2016	40		DIRECCION	ARCHIVO MUERTO

C. JULIO CESAR ARDINA NEVAREZ  
COORDINADOR DE AREA

ING. JORGE MIGUEL LOPEZ MURO  
TITULARSALIENTE

TITULAR ENTRANTE

006978



H. AYUNTAMIENTO CONSTITUCIONAL DE PUERTO VALLARTA, JALISCO.

ADMINISTRACION MUNICIPAL 2015-2018

DIRECCION DE SEGURIDAD CIUDADANA

ASUNTOS GENERALES

RELACION DE ARCHIVOS

ANEXO AG-76

HQ.IA 8 DF 104

PUERTO VALLARTA, JALISCO A 30 DE SEPTIEMBRE DE 2018

RELACION DE EXPEDIENTES (TITULARES)	AÑO	NUMERO DE EXPEDIENTES	ARCHIVERO		
			TIPO	IDENT.	UBICACIÓN
INEGI 2016	2016	1		DIRECCION	ARCHIVO MUERTO
INSIGNIAS	2016	15		DIRECCION	ARCHIVO MUERTO
INSTITUTO DE JUSTICIA ALTERNATIVA	2016	2		DIRECCION	ARCHIVO MUERTO
JURIDICO 2016	2016	20		DIRECCION	ARCHIVO MUERTO
JUNTAS VECINALES	2016	3		DIRECCION	ARCHIVO MUERTO
LISTA DE DETENIDOS	2015	3		DIRECCION	ARCHIVO MUERTO
LICENCIA COLECTIVA	2015	104		DIRECCION	ARCHIVO MUERTO
LICENCIAS	2015	3		DIRECCION	ARCHIVO MUERTO
MINISTERIO PÚBLICO	2018	306		DIRECCION	ARCHIVO MUERTO
MINISTERIO PUBLICO ESPECIALIZADO EN ADOLESCENTES	2015	4		DIRECCION	ARCHIVO MUERTO
MOBILARIO DADO DE BAJA	2015	4		DIRECCION	ARCHIVO MUERTO
NOVEDADES DE TRANSITO	2015	88		DIRECCION	ARCHIVO MUERTO
OFICIALIA MAYOR ADMINISTRATIVO	2015	69		DIRECCION	ARCHIVO MUERTO
OFICIO DE PORTACIÓN DE ARMA ELEMENTOS	2015	13		DIRECCION	ARCHIVO MUERTO
OFICIO DE PORTACIÓN DE ARMAS ESCOLTAS PRESIDENTE	2015	17		DIRECCION	ARCHIVO MUERTO
OPERATIVO SEMANA SANTA	2015	8		DIRECCION	ARCHIVO MUERTO
PLAN OPERATIVO FIESTAS DECEMBRINAS	2015	41		DIRECCION	ARCHIVO MUERTO
PATRIMONIO MUNICIPAL	2015	62		DIRECCION	ARCHIVO MUERTO
PROGRAMAS SOCIALES	2015	30		DIRECCION	ARCHIVO MUERTO
PARTICIPACIÓN CIUDADANA	2015	62		DIRECCION	ARCHIVO MUERTO
POLICIA FEDERAL	2015	2		DIRECCION	ARCHIVO MUERTO
PRESIDENCIA	2015	58		DIRECCION	ARCHIVO MUERTO
PROCURADURIA SOCIAL	2015	3		DIRECCION	ARCHIVO MUERTO
POLICIA INVESTIGADORA CRIMINAL POLICIA FEDERAL MINISTERIAL	2015	3		DIRECCION	ARCHIVO MUERTO
PREVENCIÓN DEL DELITO	2015	40		DIRECCION	ARCHIVO MUERTO

C. JULIO CESAR MEDINA NEVAREZ  
COORDINADOR DE AREA

ING. JORGE MIGUEL LOPEZ MURO  
TITULAR SALIENTE

TITULAR ENTRANTE

006979



H. AYUNTAMIENTO CONSTITUCIONAL DE PUERTO VALLARTA, JALISCO.

ADMINISTRACION MUNICIPAL 2015-2018

DIRECCION DE SEGURIDAD CIUDADANA

ASUNTOS GENERALES

RELACION DE ARCHIVOS

ANEXO AG-76

HO.IA 9 DE 104

PUERTO VALLARTA, JALISCO A 30 DE SEPTIEMBRE DE 2018

RELACION DE EXPEDIENTES (TITULARES)	AÑO	NUMERO DE EXPEDIENTES	ARCHIVERO		
			TIPO	IDENT.	UBICACIÓN
PETICIONES DE ELEMENTOS	2015	2		DIRECCION	ARCHIVO MUERTO
POLICIA INVESTIGADORA	2015	107		DIRECCION	ARCHIVO MUERTO
PROTECCIÓN CIVIL Y BOMBEROS DEL ESTADO	2015	3		DIRECCION	ARCHIVO MUERTO
QUEJAS DE PERSONAL	2015	10		DIRECCION	ARCHIVO MUERTO
REQUISICIONES Y FACTURAS	2015	289		DIRECCION	ARCHIVO MUERTO
RADIOS Y PATRULLAS	2015	120		DIRECCION	ARCHIVO MUERTO
REGIDORES	2015	41		DIRECCION	ARCHIVO MUERTO
REGION SANITARIA	2015	4		DIRECCION	ARCHIVO MUERTO
SERVICIOS PUBLICOS MUNICIPALES	2015	2		DIRECCION	ARCHIVO MUERTO
SUBDIRECTOR DE TRANSITO	2018	9		DIRECCION	SEGUNDO CAJON
SINDICATURA	2015	59		DIRECCION	ARCHIVO MUERTO
SUBDIRECCIÓN JURIDICA	2015	12		DIRECCION	ARCHIVO MUERTO
SAT	2018	4		DIRECCION	SEGUNDO CAJON
SUBSEMUN 2015	2015	93		DIRECCION	ARCHIVO MUERTO
SUBDIRECCIÓN OPERATIVA	2015	68		DIRECCION	ARCHIVO MUERTO
SECRETARIA GENERAL	2018	48		DIRECCION	SEGUNDO CAJON
SECRETARIA PARTICULAR	2018	136		DIRECCION	SEGUNDO CAJON
SUBDIRECCIÓN ADMINISTRATIVA	2015	56		DIRECCION	ARCHIVO MUERTO
SECRETARIADO EJECUTIVO DEL CONSEJO ESTATAL DE SEGURIDAD PÚBLICA	2015	79		DIRECCION	ARCHIVO MUERTO
SUBDIRECCIÓN DE BOMBEROS	2018	6		DIRECCION	SEGUNDO CAJON
SECRETARIO PARTICULAR DEL MAYOR	2015	0		DIRECCION	ARCHIVO MUERTO
SINDICATURA	2015	14		DIRECCION	ARCHIVO MUERTO
TARJETA INFORMATIVA		6		DIRECCION	ARCHIVO MUERTO
TESORERIA	2018	19		DIRECCION	SEGUNDO CAJON
TURISMO	2015	21		DIRECCION	ARCHIVO MUERTO

C. JULIO CESAR MEDINA NEVAREZ  
COORDINADOR DE AREA

ING. JORGE MIGUEL LOPEZ MURO  
TITULAR SALIENTE

TITULAR ENTRANTE

086980



H. AYUNTAMIENTO CONSTITUCIONAL DE PUERTO VALLARTA, JALISCO.  
 ADMINISTRACION MUNICIPAL 2015-2018  
 DIRECCION DE SEGURIDAD CIUDADANA  
 ASUNTOS GENERALES  
 RELACION DE ARCHIVOS

ANEXO AG-76

HQ.IA 10 DF 104

PUERTO VALLARTA, JALISCO A 30 DE SEPTIEMBRE DE 2018

RELACION DE EXPEDIENTES (TITULARES)	AÑO	NUMERO DE EXPEDIENTES	ARCHIVERO		
			TIPO	IDENT.	UBICACIÓN
TURISMO DEL ESTADO	2015			DIRECCION	ARCHIVO MUERTO
TRIBUNAL DE JUSTICIA DEL ESTADO	2015	3		DIRECCION	ARCHIVO MUERTO
TARJETAS DE COMBUSTIBLE	2015	10		DIRECCION	ARCHIVO MUERTO
UNIDAD DE ANALISIS	2018	18		DIRECCION	SEGUNDO CAJON
UNIDAD DE TRANSPARENCIA	2018	281		DIRECCION	SEGUNDO CAJON
VISTOS BUENOS BOMBEROS	2015	360		DIRECCION	ARCHIVO MUERTO
VACACIONES		7		DIRECCION	ARCHIVO MUERTO
ZOFEMAT	2015	11		DIRECCION	ARCHIVO MUERTO
ZONA MILITAR	2015	4		DIRECCION	ARCHIVO MUERTO
ZONA NAVAL	2018	3		DIRECCION	SEGUNDO CAJON
ACADEMIA	2018	574		DIRECCION	SEGUNDO CAJON
TABLA DE NOVEDADES	2018	970		DIRECCION	SEGUNDO CAJON

**SUBDIRECCION OPERATIVA**

NOMBRE DE CARPETA	AÑO	NUMERO DE ARCHIVOS	UBICACION	AREA
OFICIOS ENVIADOS DEL 02	2015	CARPETA (1) CARPETA (2)	BARRA LADO IZQUIERDO 1ER NIVEL	OPERATIVA
				OPERATIVA
VACACIONES ELEMENTOS	2015	CARPETA (1)	BARRA LADO IZQUIERDO 1ER NIVEL	OPERATIVA
				OPERATIVA
ACTA DE HECHOS	2015	CARPETA (1)	BARRA LADO IZQUIERDO 1ER NIVEL	OPERATIVA
				OPERATIVA
APOYO A COLONIAS	2015	CARPETA (1)	BARRA LADO IZQUIERDO 1ER NIVEL	OPERATIVA
		CARPETA (2)		OPERATIVA
		CARPETA (3)		OPERATIVA
		CARPETA (1)		OPERATIVA

C. JULIO CESAR MEDINA NEVAREZ  
 COORDINADOR DE AREA

ING. JORGE MISAEL LOPEZ MURO  
 TITULAR SALIENTE

TITULAR ENTRANTE

006981



H. AYUNTAMIENTO CONSTITUCIONAL DE PUERTO VALLARTA, JALISCO.  
 ADMINISTRACION MUNICIPAL 2015-2018  
 DIRECCION DE SEGURIDAD CIUDADANA  
 ASUNTOS GENERALES  
 RELACION DE ARCHIVOS

ANEXO AG-76

HQ.IA 11 DF 104

PUERTO VALLARTA, JALISCO A 30 DE SEPTIEMBRE DE 2018

RELACION DE EXPEDIENTES (TITULARES)	AÑO	NUMERO DE EXPEDIENTES	ARCHIVERO		
			TIPO	IDENT.	UBICACIÓN
SUBDIRECCION JURIDICA	2015	CARPETA (2)	BARRA LADO IZQUIERDO 1ER NIVEL		OPERATIVA
		CARPETA (3)			OPERATIVA
		CARPETA (4)			OPERATIVA
UNIDAD DE ANALISIS	2015	CARPETA (1)	BARRA LADO IZQUIERDO 1ER NIVEL		OPERATIVA
		CARPETA (2)			OPERATIVA
RADIOS Y PATRULLAS	2015	CARPETA(1)	BARRA LADO IZQUIERDO 1ER NIVEL		OPERATIVA OPERATIVA
ASUNTOS INTERNOS	2015	CARPETA (1)	BARRA LADO IZQUIERDO 1ER NIVEL		OPERATIVA OPERATIVA
INASISTENCIAS	2015	CARPETA (1)	BARRA LADO IZQUIERDO 1ER NIVEL		OPERATIVA OPERATIVA
OFICIOS VARIOS	2015	CARPETA (1)	BARRA LADO IZQUIERDO 1ER NIVEL		OPERATIVA OPERATIVA
OFICIOS DE ELEMENTOS	2015	CARPETA (1)	" " "		OPERATIVA
TARJETAS DE INFORMES	2015		BARRA LADO IZQUIERDO 1ER NIVEL		OPERATIVA OPERATIVA
ACADEMIA	2015		BARRA LADO IZQUIERDO 1ER NIVEL		OPERATIVA OPERATIVA
FATIGAS OPERATIVA	2015	CARPETA GRUPO "A"	BARRA LADO IZQUIERDO 1ER NIVEL		OPERATIVA
		CARPETA GRUPO "B"			OPERATIVA
		CARPETA GRUPO "C"			OPERATIVA
FATIGAS TURISTICA	2015	CARPETA GRUPO "A"	BARRA LADO IZQUIERDO 1ER NIVEL		OPERATIVA
		CARPETA GRUPO "B"			OPERATIVA
		CARPETA GRUPO "C"			OPERATIVA
FATIGAS DE EVENTOS	2015		BARRA LADO IZQUIERDO		OPERATIVA

C. JULIO CESAR MEDINA NEVAREZ  
 COORDINADOR DE AREA

ING. JORGE MISAEL LOPEZ MURO  
 TITULAR SALIENTE

Jorge Misael Lopez Muro  
 TITULAR ENTRANTE

006982





H. AYUNTAMIENTO CONSTITUCIONAL DE PUERTO VALLARTA, JALISCO.  
 ADMINISTRACION MUNICIPAL 2015-2018  
 DIRECCION DE SEGURIDAD CIUDADANA  
 ASUNTOS GENERALES  
 RELACION DE ARCHIVOS

ANEXO AG-76

HQ.IA 12 DF 104

PUERTO VALLARTA, JALISCO A 30 DE SEPTIEMBRE DE 2018

RELACION DE EXPEDIENTES (TITULARES)	AÑO	NUMERO DE EXPEDIENTES	ARCHIVERO						
			TIPO	IDENT.	UBICACIÓN				
FATIGAS DE EVENTOS	2015			1ER NIVEL	OPERATIVA				
FATIGAS GRUPO TACTICO	2015			BARRA LADO IZQUIERDO	OPERATIVA				
				1ER NIVEL	OPERATIVA				
TARJETADE NOVEDADES Y CONTROL DE LLAVEROS (LISTA DE DETENIDOS)	2015			CARPETA ENERO - CARPETA FEBRERO	BARRA LADO IZQUIERDO	OPERATIVA			
				CARPETA MARZO - CARPETA ABRIL		2DO NIVEL	OPERATIVA		
				CARPETA MAYO - CARPETA JUNIO	OPERATIVA				
				CARPETA JULIO - CARPETA AGOSTO	OPERATIVA				
				CARPETA SEPTIEMBRE	OPERATIVA				
				CARPETA OCTUBRE	OPERATIVA				
				CARPETA NOVIEMBRE	OPERATIVA				
				CARPETA DICIEMBRE	OPERATIVA				
				ARCHIVOS VARIOS	2016/2017			ARCHIVO MUERTO	CAJA CERRADA Y SELLADA
				SAT	2016	4		BARRA LADO IZQUIERDO 2DO NIVEL	OPERATIVA
REGISTRO ENTREGA DE HECHOS Y REPORTES	2016	42		BARRA LADO IZQUIERDO 2DO NIVEL	OPERATIVA				
ARCHIVOS VARIOS	2016	128		BARRA LADO IZQUIERDO 2DO NIVEL	OPERATIVA				
JEFATURA PREVENCION DEL DELITO	2016	13		BARRA LADO IZQUIERDO 2DO NIVEL	OPERATIVA				
REPORTE DE INCIDENCIAS	2016	4		BARRA LADO IZQUIERDO 2DO NIVEL	OPERATIVA				

C. JULIO CESAR MEDINA NEVAREZ  
 COORDINADOR DE AREA

ING. JORGE MISAEL LOPEZ MURO  
 TITULAR SALIENTE

Jorge Misael Lopez Muro  
 TITULAR ENTRANTE

006983



H. AYUNTAMIENTO CONSTITUCIONAL DE PUERTO VALLARTA, JALISCO.  
 ADMINISTRACION MUNICIPAL 2015-2018  
 DIRECCION DE SEGURIDAD CIUDADANA  
 ASUNTOS GENERALES  
 RELACION DE ARCHIVOS

ANEXO AG-76

HQ.IA 13 DF 104

PUERTO VALLARTA, JALISCO A 30 DE SEPTIEMBRE DE 2018

RELACION DE EXPEDIENTES (TITULARES)	AÑO	NUMERO DE EXPEDIENTES	ARCHIVERO		
			TIPO	IDENT.	UBICACIÓN
UNIDAD DE ANALISIS	2016	6	BARRA LADO IZQUIERDO 2DO NIVEL	OPERATIVA	
				OPERATIVA	
SUBDIRECCION ADMINISTRATIVA	2016	10	BARRA LADO IZQUIERDO 2DO NIVEL	OPERATIVA	
				OPERATIVA	
ORDENES DE ARRESTO	2016	30	BARRA LADO IZQUIERDO 2DO NIVEL	OPERATIVA	
				OPERATIVA	
ASUNTOS INTERNOS	2016	15	BARRA LADO IZQUIERDO 2DO NIVEL	OPERATIVA	
				OPERATIVA	
RADIOS Y PATRULLAS	2016	128	BARRA LADO IZQUIERDO 2DO NIVEL	OPERATIVA	
				OPERATIVA	
SUBDIRECCION JURIDICA	2016	11	BARRA LADO IZQUIERDO 2DO NIVEL	OPERATIVA	
				OPERATIVA	
CONTROL LLAVEROS (LISTA DETENIDOS)	2016	217	BARRA LADO IZQUIERDO 2DO NIVEL	OPERATIVA	
				OPERATIVA	
PODER JUDICIAL DE LA FEDERACION	2016	4	BARRA LADO IZQUIERDO 2DO NIVEL	OPERATIVA	
				OPERATIVA	
CONSEJO DE LA JUDICATURA	2016	65	BARRA LADO IZQUIERDO 2DO NIVEL	OPERATIVA	
				OPERATIVA	
JUZGADO 1ERO CIVIL	2016	44	BARRA LADO IZQUIERDO 2DO NIVEL	OPERATIVA	
				OPERATIVA	
JUZGADO 2DO CIVIL	2016	54	BARRA LADO IZQUIERDO 2DO NIVEL	OPERATIVA	
				OPERATIVA	
JUZGADO 3ERO CIVIL	2016	41	BARRA LADO IZQUIERDO 2DO NIVEL	OPERATIVA	
				OPERATIVA	
JUZGADO 4TO CIVIL	2016	72	BARRA LADO IZQUIERDO 2DO NIVEL	OPERATIVA	
				OPERATIVA	

C. JULIO CESAR MEDINA NEVAREZ  
 COORDINADOR DE AREA

ING. JORGE MISAEL LOPEZ MURO  
 TITULAR SALIENTE

TITULAR ENTRANTE

006984



H. AYUNTAMIENTO CONSTITUCIONAL DE PUERTO VALLARTA, JALISCO.  
 ADMINISTRACION MUNICIPAL 2015-2018  
 DIRECCION DE SEGURIDAD CIUDADANA  
 ASUNTOS GENERALES  
 RELACION DE ARCHIVOS

ANEXO AG-76

HQ.IA 14 DF 104

PUERTO VALLARTA, JALISCO A 30 DE SEPTIEMBRE DE 2018

*Handwritten mark*

RELACION DE EXPEDIENTES (TITULARES)	AÑO	NUMERO DE EXPEDIENTES	ARCHIVERO		
			TIPO	IDENT.	UBICACIÓN
FATIGAS OPERATIVA	2016	CARPETA GRUPO "B"	BARRA LADO IZQUIERDO 2DO NIVEL	OPERATIVA	
		CARPETA GRUPO "C"		OPERATIVA	
PROTECCION A VICTIMAS	2016	CARPETA (1)	BARRA LADO DERECHO 1ER NIVEL	OPERATIVA	
		CAPERTA (2)		OPERATIVA	
		CARPETA (3)		OPERATIVA	
INFORMES FISCALIA GENERAL (F.G.E)	2016	CARPETA (1)	BARRA LADO DERECHO 1ER NIVEL	OPERATIVA	
		CARPETA (2)		OPERATIVA	
		CARPETA (3)		OPERATIVA	
EVENTOS Y VIGILANCIA	2016	CARPETA DE ARCHIVO	SOBRE LA BARRA	OPERATIVA	
ASUNTOS VARIOS	2016	CARPETA DE ARCHIVO	SOBRE LA BARRA	OPERATIVA	
SUBDIRECCION OPERATIVA	2016	CARPETA DE ARCHIVO	SOBRE LA BARRA	OPERATIVA	
PRESIDENCIA	2016	CARPETA DE ARCHIVO	SOBRE LA BARRA	OPERATIVA	
JUZGADOS CIVILES	2016	CARPETA DE ARCHIVO	SOBRE LA BARRA	OPERATIVA	
TARJETA DE NOVEDADES Y CONTROL DE LEAVEROS (LISTA DE DETENIDOS)	2016	CARPETA (1)	BARRA LADO DERECHO 1ER NIVEL	OPERATIVA	
FATIGAS OPERATIVA	2017	CARPETA GRUPO "A" ENERO-DIC	BARRA LADO DERECHO 1ER NIVEL	OPERATIVA	
		CARPETA GRUPO "B" ENERO DIC		OPERATIVA	
		CARPETA GRUPO "C" ENERO DIC		OPERATIVA	
FATIGA TURISTICA	2017	CARPETA GRUPO "A" ENERO-DIC	BARRA LADO DERECHO 1ER NIVEL	OPERATIVA	
		CARPETA GRUPO "B" ENERO DIC		OPERATIVA	
		CARPETA GRUPO "C" ENERO DIC		OPERATIVA	
FATIGA TACTICO	2017	CARPETA MES ENERO	BARRA LADO DERECHO 1ER NIVEL	OPERATIVA	

C. JULIO CESAR MEDINA NEVAREZ  
 COORDINADOR DE AREA

ING. JORGE M. SALL LÓPEZ MURO  
 TITULAR SALIENTE

TITULAR ENTRANTE

006985



H. AYUNTAMIENTO CONSTITUCIONAL DE PUERTO VALLARTA, JALISCO.

ADMINISTRACION MUNICIPAL 2015-2018

DIRECCION DE SEGURIDAD CIUDADANA

ASUNTOS GENERALES

RELACION DE ARCHIVOS

ANEXO AG-76

HO.IA 15 DF 104

PUERTO VALLARTA, JALISCO A 30 DE SEPTIEMBRE DE 2018

RELACION DE EXPEDIENTES (TITULARES)	AÑO	NUMERO DE EXPEDIENTES	ARCHIVERO		
			TIPO	IDENT.	UBICACIÓN
TARJETA TACTICO	2017	HASTA DICIEMBRE	BARRA LADO	DERECHO 1ER NIVEL	OPERATIVA
ORDENES PARTICULARES PREVENCION DEL DELITO	2017	CARPETA MES ENERO HASTA DICIEMBRE	BARRA LADO	DERECHO 1ER NIVEL	OPERATIVA
SUB DIRECCION ADMINISTRATIVA	2017	CARPETA (1)	BARRA LADO	DERECHO 1ER NIVEL	OPERATIVA
					OPERATIVA
					OPERATIVA
ASUNTOS INTERNOS	2017	CARPETA (1)	BARRA LADO	DERECHO 1ER NIVEL	OPERATIVA
					OPERATIVA
CONTROL DE LLAVEROS (LISTA DE DETENIDOS)	2017	CARPETA (1) ENERO - JUNIO	BARRA LADO	DERECHO 1ER NIVEL	OPERATIVA
		CARPETA (2) JULIO- DICIEMBRE			OPERATIVA
CONSEJO DE LA JUDICATURA	2017	843	BARRA LADO	DERECHO 2DO NIVEL	OPERATIVA
					OPERATIVA
TARJETA DE NOVEDADES	2017	CARPETA (1)	BARRA LADO	DERECHO 2DO NIVEL	OPERATIVA
		CARPETA (2)			OPERATIVA
		CARPETA (3)			OPERATIVA
SUBDIRECCION JURIDICA	2017	CARPETA (1) 121 ENERO - MAYO	BARRA LADO	DERECHO 2DO NIVEL	OPERATIVA
		CARPETA (2) 94 JUNIO - DICIEMBRE			OPERATIVA
PROTECCION A VICTIMA	2017	CARPETA (1) 127 ENERO - FEBRERO	BARRA LADO	DERECHO 2DO NIVEL	OPERATIVA
		CARPETA (2) 164 MARZO - ABRIL			OPERATIVA
		CARPETA (3) 100 MAYO- JUNIO			OPERATIVA

C. JULIO CESAR MADINA NEVAREZ  
COORDINADOR DE AREA

ING. JORGE MISAEL LOPEZ MURO  
TITULAR SALIENTE

Jorge M. Lopez Muro  
TITULAR ENTRANTE

006986



H. AYUNTAMIENTO CONSTITUCIONAL DE PUERTO VALLARTA, JALISCO.  
 ADMINISTRACION MUNICIPAL 2015-2018  
 DIRECCION DE SEGURIDAD CIUDADANA  
 ASUNTOS GENERALES  
 RELACION DE ARCHIVOS

ANEXO AG-76

HO.IA 16 DF 104

PUERTO VALLARTA, JALISCO A 30 DE SEPTIEMBRE DE 2018

RELACION DE EXPEDIENTES (TITULARES)	AÑO	NUMERO DE EXPEDIENTES	ARCHIVERO		
			TIPO	IDENT.	UBICACIÓN
		CARPETA (4) 100 JULIO – AGOSTO			OPERATIVA
		CARPETA (5) 100 SEPTIEMBRE- OCTUBRE			OPERATIVA
		CARPETA (6) 96 NOVIEMBRE – DICIEMBRE			OPERATIVA
CMDATE. DE GUARDIA	2018	CARPETA DE ARCHIVO LEFORT (ENERO – SEPTIEMBRE)	SOBRE LA BARRA		OPERATIVA
CONTROL DE LLAVEROS (LISTA DETENIDOS)	2018	CARPETA DE ARCHIVO LEFORT (ENERO – SEPTIEMBRE)	SOBRE LA BARRA		OPERATIVA
PROTECCION VICTIMA	2018	CARPETA DE ARCHIVO LEFORT	SOBRE LA BARRA		OPERATIVA
SUBDIRECCION ADMINISTRATIVA	2018	CARPETA DE ARCHIVO LEFORT (ENERO – SEPTIEMBRE)	SOBRE LA BARRA		OPERATIVA
TARJETA DE NOVEDADES	2018	CARPETA DE ARCHIVO LEFORT (ENERO – SEPTIEMBRE)	SOBRE LA BARRA		OPERATIVA
FATIGAS GRUPO "A" OPERTIVA Y TURISTICA	2018	CARPETA DE ARCHIVO LEFORT (ENERO – SEPTIEMBRE)	SOBRE LA BARRA		OPERATIVA
FATIGAS GRUPO "B" OPERTIVA Y TURISTICA	2018	CARPETA DE ARCHIVO LEFORT (ENERO – SEPTIEMBRE)	SOBRE LA BARRA		OPERATIVA
FATIGAS GRUPO "C" OPERTIVA Y TURISTICA	2018	CARPETA DE ARCHIVO LEFORT (ENERO – SEPTIEMBRE)	SOBRE LA BARRA		OPERATIVA
SUB DIRECCION JURIDICA	2018	CARPETA DE ARCHIVO LEFORT (ENERO – SEPTIEMBRE)	SOBRE LA BARRA		OPERATIVA
ASUNTOS VARIOS	2018	CARPETA			OPERATIVA

C. JULIO CESAR MEDINA NEVAREZ  
 COORDINADOR DE AREA

ING. JORGE MIBRAEL LOPEZ MURO  
 TITULAR SALIENTE

TITULAR ENTRANTE

006987



H. AYUNTAMIENTO CONSTITUCIONAL DE PUERTO VALLARTA, JALISCO.  
 ADMINISTRACION MUNICIPAL 2015-2018  
 DIRECCION DE SEGURIDAD CIUDADANA  
 ASUNTOS GENERALES  
 RELACION DE ARCHIVOS

ANEXO AG-76

HO.IA 17 DF 104

PUERTO VALLARTA, JALISCO A 30 DE SEPTIEMBRE DE 2018

RELACION DE EXPEDIENTES (TITULARES)	AÑO	NUMERO DE EXPEDIENTES	ARCHIVERO		
			TIPO	IDENT.	UBICACIÓN
ASUNTOS VARIOS	2018	(ENERO – SEPTIEMBRE)			OPERATIVA
ASUNTOS INTERNOS	2018	CARPETA (ENERO – SEPTIEMBRE)	ARCHIVERO CAJON 2		OPERATIVA
AGENCIA DEL MP	2018	CARPETA (ENERO – SEPTIEMBRE)	ARCHIVERO CAJON 2		OPERATIVA
ACADEMIA	2018	CARPETA (ENERO – SEPTIEMBRE)	ARCHIVERO CAJON 2		OPERATIVA
AGENCIAS MPAL.	2018	CARPETA (ENERO – SEPTIEMBRE)	ARCHIVERO CAJON 2		OPERATIVA
BASE CALLE	2018	CARPETA (ENERO – SEPTIEMBRE)	ARCHIVERO CAJON 2		OPERATIVA
CONSEJO DE LA JUDICATURA	2018	CARPETA (ENERO – SEPTIEMBRE)	ARCHIVERO CAJON 2		OPERATIVA
CONTRALORIA SOCIAL	2018	CARPETA (ENERO – SEPTIEMBRE)	ARCHIVERO CAJON 2		OPERATIVA
CIRCULARES	2018	CARPETA (ENERO – SEPTIEMBRE)	ARCHIVERO CAJON 2		OPERATIVA
CORRDINACION DE DELEGADOS	2018	CARPETA (ENERO – SEPTIEMBRE)	ARCHIVERO CAJON 2		OPERATIVA
DIR. SEGURIDAD CIUDADANA	2018	CARPETA (ENERO – SEPTIEMBRE)	ARCHIVERO CAJON 2		OPERATIVA
DELEGACION PITILLAL	2018	CARPETA (ENERO – SEPTIEMBRE)	ARCHIVERO CAJON 2		OPERATIVA
DELEGACION IXTAPA	2018	CARPETA (ENERO – SEPTIEMBRE)	ARCHIVERO CAJON 2		OPERATIVA

C. JULIO CESAR MEDINA NEVAREZ  
 COORDINADOR DE AREA

ING. JORGE MISRAEL LOPEZ MURO  
 TITULAR SALIENTE

TITULAR ENTRANTE

006988



H. AYUNTAMIENTO CONSTITUCIONAL DE PUERTO VALLARTA, JALISCO.  
 ADMINISTRACION MUNICIPAL 2015-2018  
 DIRECCION DE SEGURIDAD CIUDADANA  
 ASUNTOS GENERALES  
 RELACION DE ARCHIVOS

ANEXO AG-76

HO. IA 18 DF 104

PUERTO VALLARTA, JALISCO A 30 DE SEPTIEMBRE DE 2018

RELACION DE EXPEDIENTES (TITULARES)	AÑO	NUMERO DE EXPEDIENTES	ARCHIVERO		
			TIPO	IDENT.	UBICACIÓN
EVENTOS Y VIGILANCIA	2018	CARPETA (ENERO – SEPTIEMBRE)	ARCHIVERO CAJON 2	OPERATIVA	
				OPERATIVA	
FATIGAS TACTICO	2018	CARPETA (ENERO – SEPTIEMBRE)	ARCHIVERO CAJON 2	OPERATIVA	
				OPERATIVA	
INFORME SUB OPERATIVA	2018	CARPETA (ENERO – SEPTIEMBRE)	ARCHIVERO CAJON 2	OPERATIVA	
				OPERATIVA	
INSTITUTO DE CULTURA	2018	CARPETA (ENERO – SEPTIEMBRE)	ARCHIVERO CAJON 2	OPERATIVA	
				OPERATIVA	
INFORME GRUPO TACTICO	2018	CARPETA (ENERO – SEPTIEMBRE)	ARCHIVERO CAJON 2	OPERATIVA	
				OPERATIVA	
JEFATURA PREV. DEL DELITO	2018	CARPETA (ENERO – SEPTIEMBRE)	ARCHIVERO CAJON 2	OPERATIVA	
				OPERATIVA	
JUNTA MPAL. DE RECLUTAMIENTO	2018	CARPETA (ENERO – SEPTIEMBRE)	ARCHIVERO CAJON 2	OPERATIVA	
				OPERATIVA	
JUNTA LOCAL DE CONCILIACION Y ARBITRAJE	2018	CARPETA (ENERO – SEPTIEMBRE)	ARCHIVERO CAJON 2	OPERATIVA	
				OPERATIVA	
ORDENES PARTICULARES PREV. DEL DELITO	2018	CARPETA (ENERO – SEPTIEMBRE)	ARCHIVERO CAJON 2	OPERATIVA	
				OPERATIVA	
RADIO Y PATRULLAS	2018	CARPETA (ENERO – SEPTIEMBRE)	ARCHIVERO CAJON 2	OPERATIVA	
				OPERATIVA	
REPORTES E INCIDENCIAS	2018	CARPETA (ENERO – SEPTIEMBRE)	ARCHIVERO CAJON 2	OPERATIVA	
				OPERATIVA	
R.H. SEGURIDAD CIUDADANA	2018	CARPETA (ENERO – SEPTIEMBRE)	ARCHIVERO CAJON 2	OPERATIVA	
				OPERATIVA	
SAT	2018	CARPETA (ENERO – SEPTIEMBRE)	ARCHIVERO CAJON 2	OPERATIVA	

C. JULIO CESAR MEDINA NEVAREZ  
 COORDINADOR DE AREA

ING. JORGE MIGUEL LOPEZ MURO  
 TITULAR SALIENTE

TITULAR ENTRANTE

006989



H. AYUNTAMIENTO CONSTITUCIONAL DE PUERTO VALLARTA, JALISCO.  
 ADMINISTRACION MUNICIPAL 2015-2018  
 DIRECCION DE SEGURIDAD CIUDADANA  
 ASUNTOS GENERALES  
 RELACION DE ARCHIVOS

ANEXO AG-76

HQ.IA 19 DF 104

PUERTO VALLARTA, JALISCO A 30 DE SEPTIEMBRE DE 2018

RELACION DE EXPEDIENTES (TITULARES)	AÑO	NUMERO DE EXPEDIENTES	ARCHIVERO		
			TIPO	IDENT.	UBICACIÓN
SOLICITUD DE ELEMENTOS	2018	CARPETA (ENERO – SEPTIEMBRE)	ARCHIVERO CAJON 2		OPERATIVA
SECRETARIA PARTICULAR	2018	CARPETA (ENERO – SEPTIEMBRE)	ARCHIVERO CAJON 2		OPERATIVA
UNIDAD DE ANALISIS	2018	CARPETA (ENERO – SEPTIEMBRE)	ARCHIVERO CAJON 2		OPERATIVA
REPORTES Y OPERATIVOS DE GUARDIA DIARIOS	2018	CARPETA (ENERO – SEPTIEMBRE)	ARCHIVERO CAJON 2		OPERATIVA

**RECURSOS HUMANOS**

NOMBRE COMPLETO	CODIGO	ARCHIVO	LUGAR	AREA
	11657	1	ARCHIVO	RECURSOS HUMANOS
	10540	1	ARCHIVO	RECURSOS HUMANOS
	11587	1	ARCHIVO	RECURSOS HUMANOS
	4194	1	ARCHIVO	RECURSOS HUMANOS
	11571	1	ARCHIVO	RECURSOS HUMANOS
	11598	1	ARCHIVO	RECURSOS HUMANOS
	11287	1	ARCHIVO	RECURSOS HUMANOS
	11570	1	ARCHIVO	RECURSOS HUMANOS
	8484	1	ARCHIVO	RECURSOS HUMANOS
	11591	1	ARCHIVO	RECURSOS HUMANOS
	9468	1	ARCHIVO	RECURSOS HUMANOS
	9685	1	ARCHIVO	RECURSOS HUMANOS
	5657	1	ARCHIVO	RECURSOS HUMANOS
	9171	1	ARCHIVO	RECURSOS HUMANOS
	9536	1	ARCHIVO	RECURSOS HUMANOS
	10528	1	ARCHIVO	RECURSOS HUMANOS
	7573	1	ARCHIVO	RECURSOS HUMANOS

C. JULIO CESAR MEDINA NEVAREZ  
 COORDINADOR DE AREA

ING. JORGE MISAEL LOPEZ MURO  
 TITULAR SALIENTE

TITULAR ENTRANTE

066990





H. AYUNTAMIENTO CONSTITUCIONAL DE PUERTO VALLARTA, JALISCO.

ADMINISTRACION MUNICIPAL 2015-2018

DIRECCION DE SEGURIDAD CIUDADANA

ASUNTOS GENERALES

RELACION DE ARCHIVOS

ANEXO AG-76

HO. IA 20 DF 104

PUERTO VALLARTA, JALISCO A 30 DE SEPTIEMBRE DE 2018

RELACION DE EXPEDIENTES (TITULARES)	AÑO	NUMERO DE EXPEDIENTES	ARCHIVERO		
			TIPO	IDENT.	UBICACIÓN
	8402	1	ARCHIVO		RECURSOS HUMANOS
	7674	1	ARCHIVO		RECURSOS HUMANOS
	10208	1	ARCHIVO		RECURSOS HUMANOS
	6825	1	ARCHIVO		RECURSOS HUMANOS
	4145	1	ARCHIVO		RECURSOS HUMANOS
	9692	1	ARCHIVO		RECURSOS HUMANOS
	10199	1	ARCHIVO		RECURSOS HUMANOS
	11282	1	ARCHIVO		RECURSOS HUMANOS
	11588	1	ARCHIVO		RECURSOS HUMANOS
	9210	1	ARCHIVO		RECURSOS HUMANOS
	7448	1	ARCHIVO		RECURSOS HUMANOS
	10351	1	ARCHIVO		RECURSOS HUMANOS
	11308	1	ARCHIVO		RECURSOS HUMANOS
	11288	1	ARCHIVO		RECURSOS HUMANOS
	6690	1	ARCHIVO		RECURSOS HUMANOS
	11615	1	ARCHIVO		RECURSOS HUMANOS
	5441	1	ARCHIVO		RECURSOS HUMANOS
	10727	1	ARCHIVO		RECURSOS HUMANOS
	11272	1	ARCHIVO		RECURSOS HUMANOS
	9509	1	ARCHIVO		RECURSOS HUMANOS
	5548	1	ARCHIVO		RECURSOS HUMANOS
	9437	1	ARCHIVO		RECURSOS HUMANOS
	7570	1	ARCHIVO		RECURSOS HUMANOS
9680	1	ARCHIVO		RECURSOS HUMANOS	
11223	1	ARCHIVO		RECURSOS HUMANOS	
9306	1	ARCHIVO		RECURSOS HUMANOS	

C. JULIO CESAR MEDINA NEVAREZ  
COORDINADOR DE AREA

ING. JORGE ISAEL LOPEZ MURO  
TITULAR SALIENTE

TITULAR ENTRANTE

006991



H. AYUNTAMIENTO CONSTITUCIONAL DE PUERTO VALLARTA, JALISCO.  
ADMINISTRACION MUNICIPAL 2015-2018  
DIRECCION DE SEGURIDAD CIUDADANA  
ASUNTOS GENERALES  
RELACION DE ARCHIVOS

ANEXO AG-76

HQ.IA 21 DF 104

PUERTO VALLARTA, JALISCO A 30 DE SEPTIEMBRE DE 2018

RELACION DE EXPEDIENTES	AÑO	NUMERO DE	ARCHIVERO		
			TIPO	IDENT.	UBICACIÓN
[REDACTED]	9634	1	ARCHIVO		RECURSOS HUMANOS
	1587	1	ARCHIVO		RECURSOS HUMANOS
	10667	1	ARCHIVO		RECURSOS HUMANOS
	7656	1	ARCHIVO		RECURSOS HUMANOS
	9526	1	ARCHIVO		RECURSOS HUMANOS
	2332	1	ARCHIVO		RECURSOS HUMANOS
	11569	1	ARCHIVO		RECURSOS HUMANOS
	5530	1	ARCHIVO		RECURSOS HUMANOS
	4649	1	ARCHIVO		RECURSOS HUMANOS
	9208	1	ARCHIVO		RECURSOS HUMANOS
	5978	1	ARCHIVO		RECURSOS HUMANOS
	9478	1	ARCHIVO		RECURSOS HUMANOS
	5320	1	ARCHIVO		RECURSOS HUMANOS
	10527	1	ARCHIVO		RECURSOS HUMANOS
	5680	1	ARCHIVO		RECURSOS HUMANOS
	10205	1	ARCHIVO		RECURSOS HUMANOS
	7409	1	ARCHIVO		RECURSOS HUMANOS
	9197	1	ARCHIVO		RECURSOS HUMANOS
	11577	1	ARCHIVO		RECURSOS HUMANOS
	10655	1	ARCHIVO		RECURSOS HUMANOS
	9695	1	ARCHIVO		RECURSOS HUMANOS
	9364	1	ARCHIVO		RECURSOS HUMANOS
	11568	1	ARCHIVO		RECURSOS HUMANOS
	10386	1	ARCHIVO		RECURSOS HUMANOS
	9204	1	ARCHIVO		RECURSOS HUMANOS
	9697	1	ARCHIVO		RECURSOS HUMANOS

C. JULIO CESAR MEDINA NEVAREZ  
COORDINADOR DE AREA

ING. JORGE MISAEL LOPEZ MURO  
TITULAR SALIENTE

TITULAR ENTRANTE

0069992



H. AYUNTAMIENTO CONSTITUCIONAL DE PUERTO VALLARTA, JALISCO.  
ADMINISTRACION MUNICIPAL 2015-2018  
DIRECCION DE SEGURIDAD CIUDADANA  
ASUNTOS GENERALES  
RELACION DE ARCHIVOS

ANEXO AG-76

HO. IA 22 DF 104

PUERTO VALLARTA, JALISCO A 30 DE SEPTIEMBRE DE 2018

RELACION DE EXPEDIENTES (TITULARES)	AÑO	NUMERO DE EXPEDIENTES	ARCHIVERO		
			TIPO	IDENT.	UBICACIÓN
	1029	1	ARCHIVO		RECURSOS HUMANOS
	6753	1	ARCHIVO		RECURSOS HUMANOS
	4276	1	ARCHIVO		RECURSOS HUMANOS
	4156	1	ARCHIVO		RECURSOS HUMANOS
	6351	1	ARCHIVO		RECURSOS HUMANOS
	11586	1	ARCHIVO		RECURSOS HUMANOS
	954	1	ARCHIVO		RECURSOS HUMANOS
	4208	1	ARCHIVO		RECURSOS HUMANOS
	8502	1	ARCHIVO		RECURSOS HUMANOS
	11567	1	ARCHIVO		RECURSOS HUMANOS
	5998	1	ARCHIVO		RECURSOS HUMANOS
	6766	1	ARCHIVO		RECURSOS HUMANOS
	197	1	ARCHIVO		RECURSOS HUMANOS
	9694	1	ARCHIVO		RECURSOS HUMANOS
	11613	1	ARCHIVO		RECURSOS HUMANOS
	9452	1	ARCHIVO		RECURSOS HUMANOS
	11214	1	ARCHIVO		RECURSOS HUMANOS
	7060	1	ARCHIVO		RECURSOS HUMANOS
	11566	1	ARCHIVO		RECURSOS HUMANOS
	9167	1	ARCHIVO		RECURSOS HUMANOS
	10215	1	ARCHIVO		RECURSOS HUMANOS
	998	1	ARCHIVO		RECURSOS HUMANOS
	6354	1	ARCHIVO		RECURSOS HUMANOS
	9173	1	ARCHIVO		RECURSOS HUMANOS
	8557	1	ARCHIVO		RECURSOS HUMANOS
11597	1	ARCHIVO		RECURSOS HUMANOS	

C. JULIO CESAR MEDINA NEVAREZ  
COORDINADOR DE AREA

ING. JORGE ISAEL LOPEZ MURO  
TITULAR SALIENTE

Jorge Isael Lopez Muro  
TITULAR ENTRANTE

006993



H. AYUNTAMIENTO CONSTITUCIONAL DE PUERTO VALLARTA, JALISCO.

ADMINISTRACION MUNICIPAL 2015-2018

DIRECCION DE SEGURIDAD CIUDADANA

ASUNTOS GENERALES

RELACION DE ARCHIVOS

ANEXO AG-76

HO.IA 23 DF 104

PUERTO VALLARTA, JALISCO A 30 DE SEPTIEMBRE DE 2018

RELACION DE EXPEDIENTES (TITULARES)	AÑO	NUMERO DE EXPEDIENTES	ARCHIVERO		
			TIPO	IDENT.	UBICACIÓN
	242	1	ARCHIVO		RECURSOS HUMANOS
	7173	1	ARCHIVO		RECURSOS HUMANOS
	11209	1	ARCHIVO		RECURSOS HUMANOS
	5091	1	ARCHIVO		RECURSOS HUMANOS
	11585	1	ARCHIVO		RECURSOS HUMANOS
	9701	1	ARCHIVO		RECURSOS HUMANOS
	11599	1	ARCHIVO		RECURSOS HUMANOS
	11564	1	ARCHIVO		RECURSOS HUMANOS
	4177	1	ARCHIVO		RECURSOS HUMANOS
	249	1	ARCHIVO		RECURSOS HUMANOS
	9366	1	ARCHIVO		RECURSOS HUMANOS
	11606	1	ARCHIVO		RECURSOS HUMANOS
	10550	1	ARCHIVO		RECURSOS HUMANOS
	10130	1	ARCHIVO		RECURSOS HUMANOS
	5901	1	ARCHIVO		RECURSOS HUMANOS
	9150	1	ARCHIVO		RECURSOS HUMANOS
	10538	1	ARCHIVO		RECURSOS HUMANOS
	2116	1	ARCHIVO		RECURSOS HUMANOS
	11563	1	ARCHIVO		RECURSOS HUMANOS
	8508	1	ARCHIVO		RECURSOS HUMANOS
	9191	1	ARCHIVO		RECURSOS HUMANOS
	1018	1	ARCHIVO		RECURSOS HUMANOS
	10673	1	ARCHIVO		RECURSOS HUMANOS
	11562	1	ARCHIVO		RECURSOS HUMANOS
	8503	1	ARCHIVO		RECURSOS HUMANOS
	7611	1	ARCHIVO		RECURSOS HUMANOS

C. JULIO CESAR MEDINA NEVAREZ  
COORDINADOR DE AREA

ING. JORGE MISAEL LOPEZ MURO  
TITULAR SALIENTE

Jorge Misael Lopez Muro  
TITULAR ENTRANTE

006990



H. AYUNTAMIENTO CONSTITUCIONAL DE PUERTO VALLARTA, JALISCO.  
 ADMINISTRACION MUNICIPAL 2015-2018  
 DIRECCION DE SEGURIDAD CIUDADANA  
 ASUNTOS GENERALES  
 RELACION DE ARCHIVOS

ANEXO AG-76

HO. IA 24 DF 104

PUERTO VALLARTA, JALISCO A 30 DE SEPTIEMBRE DE 2018

RELACION DE EXPEDIENTES (TITULARES)	AÑO	NUMERO DE EXPEDIENTES	ARCHIVERO		
			TIPO	IDENT.	UBICACIÓN
	7188	1	ARCHIVO		RECURSOS HUMANOS
	11262	1	ARCHIVO		RECURSOS HUMANOS
	9375	1	ARCHIVO		RECURSOS HUMANOS
	967	1	ARCHIVO		RECURSOS HUMANOS
	9193	1	ARCHIVO		RECURSOS HUMANOS
	9148	1	ARCHIVO		RECURSOS HUMANOS
	7355	1	ARCHIVO		RECURSOS HUMANOS
	9385	1	ARCHIVO		RECURSOS HUMANOS
	4288	1	ARCHIVO		RECURSOS HUMANOS
	10555	1	ARCHIVO		RECURSOS HUMANOS
	7507	1	ARCHIVO		RECURSOS HUMANOS
	11594	1	ARCHIVO		RECURSOS HUMANOS
	8505	1	ARCHIVO		RECURSOS HUMANOS
	9160	1	ARCHIVO		RECURSOS HUMANOS
	9471	1	ARCHIVO		RECURSOS HUMANOS
	9391	1	ARCHIVO		RECURSOS HUMANOS
	5605	1	ARCHIVO		RECURSOS HUMANOS
	9455	1	ARCHIVO		RECURSOS HUMANOS
	10573	1	ARCHIVO		RECURSOS HUMANOS
	7675	1	ARCHIVO		RECURSOS HUMANOS
	7070	1	ARCHIVO		RECURSOS HUMANOS
	10530	1	ARCHIVO		RECURSOS HUMANOS
	7447	1	ARCHIVO		RECURSOS HUMANOS
	5332	1	ARCHIVO		RECURSOS HUMANOS
	5176	1	ARCHIVO		RECURSOS HUMANOS
	10152	1	ARCHIVO		RECURSOS HUMANOS

C. JULIO CESAR MEDINA NEVAREZ  
 COORDINADOR DE AREA

ING. JORGE MISKEL LOPEZ MURO  
 TITULAR SALIENTE

TITULAR ENTRANTE

006995



H. AYUNTAMIENTO CONSTITUCIONAL DE PUERTO VALLARTA, JALISCO.  
 ADMINISTRACION MUNICIPAL 2015-2018  
 DIRECCION DE SEGURIDAD CIUDADANA  
 ASUNTOS GENERALES  
 RELACION DE ARCHIVOS

ANEXO AG-76

HQ.IA 25 DF 104

PUERTO VALLARTA, JALISCO A 30 DE SEPTIEMBRE DE 2018

RELACION DE EXPEDIENTES (TITULARES)	AÑO	NUMERO DE EXPEDIENTES	ARCHIVERO		
			TIPO	IDENT.	UBICACIÓN
	6273	1	ARCHIVO		RECURSOS HUMANOS
	2149	1	ARCHIVO		RECURSOS HUMANOS
	7179	1	ARCHIVO		RECURSOS HUMANOS
	11281	1	ARCHIVO		RECURSOS HUMANOS
	10361	1	ARCHIVO		RECURSOS HUMANOS
	11285	1	ARCHIVO		RECURSOS HUMANOS
	8537	1	ARCHIVO		RECURSOS HUMANOS
	6754	1	ARCHIVO		RECURSOS HUMANOS
	4209	1	ARCHIVO		RECURSOS HUMANOS
	1008	1	ARCHIVO		RECURSOS HUMANOS
	8419	1	ARCHIVO		RECURSOS HUMANOS
	11212	1	ARCHIVO		RECURSOS HUMANOS
	4810	1	ARCHIVO		RECURSOS HUMANOS
	10385	1	ARCHIVO		RECURSOS HUMANOS
	5293	1	ARCHIVO		RECURSOS HUMANOS
	11290	1	ARCHIVO		RECURSOS HUMANOS
	5932	1	ARCHIVO		RECURSOS HUMANOS
	5752	1	ARCHIVO		RECURSOS HUMANOS
	198	1	ARCHIVO		RECURSOS HUMANOS
	7056	1	ARCHIVO		RECURSOS HUMANOS
	6805	1	ARCHIVO		RECURSOS HUMANOS
	5313	1	ARCHIVO		RECURSOS HUMANOS
	9688	1	ARCHIVO		RECURSOS HUMANOS
	11602	1	ARCHIVO		RECURSOS HUMANOS
	4954	1	ARCHIVO		RECURSOS HUMANOS
	5546	1	ARCHIVO		RECURSOS HUMANOS

C. JULIO CESAR MEDINA NEVAREZ  
 COORDINADOR DE AREA

ING. JORGE MISHAEL LOPEZ MURO  
 TITULAR SALIENTE

Jorge Misael Lopez Muro  
 TITULAR ENTRANTE

006996



H. AYUNTAMIENTO CONSTITUCIONAL DE PUERTO VALLARTA, JALISCO.  
 ADMINISTRACION MUNICIPAL 2015-2018  
 DIRECCION DE SEGURIDAD CIUDADANA  
 ASUNTOS GENERALES  
 RELACION DE ARCHIVOS

ANEXO AG-76

HQ.IA 26 DF 104

PUERTO VALLARTA, JALISCO A 30 DE SEPTIEMBRE DE 2018

RELACION DE EXPEDIENTES (TITULARES)	AÑO	NUMERO DE EXPEDIENTES	ARCHIVERO		
			TIPO	IDENT.	UBICACIÓN
	11592	1	ARCHIVO		RECURSOS HUMANOS
	7072	1	ARCHIVO		RECURSOS HUMANOS
	9192	1	ARCHIVO		RECURSOS HUMANOS
	9451	1	ARCHIVO		RECURSOS HUMANOS
	9358	1	ARCHIVO		RECURSOS HUMANOS
	9453	1	ARCHIVO		RECURSOS HUMANOS
	7445	1	ARCHIVO		RECURSOS HUMANOS
	10298	1	ARCHIVO		RECURSOS HUMANOS
	6744	1	ARCHIVO		RECURSOS HUMANOS
	8445	1	ARCHIVO		RECURSOS HUMANOS
	10705	1	ARCHIVO		RECURSOS HUMANOS
	9467	1	ARCHIVO		RECURSOS HUMANOS
	5078	1	ARCHIVO		RECURSOS HUMANOS
	11560	1	ARCHIVO		RECURSOS HUMANOS
	994	1	ARCHIVO		RECURSOS HUMANOS
	5897	1	ARCHIVO		RECURSOS HUMANOS
	8426	1	ARCHIVO		RECURSOS HUMANOS
	5738	1	ARCHIVO		RECURSOS HUMANOS
	9460	1	ARCHIVO		RECURSOS HUMANOS
	2493	1	ARCHIVO		RECURSOS HUMANOS
	11221	1	ARCHIVO		RECURSOS HUMANOS
	11354	1	ARCHIVO		RECURSOS HUMANOS
	10534	1	ARCHIVO		RECURSOS HUMANOS
	10539	1	ARCHIVO		RECURSOS HUMANOS
	11596	1	ARCHIVO		RECURSOS HUMANOS
	9360	1	ARCHIVO		RECURSOS HUMANOS

C. JULIO CESAR MEDINA NEVAREZ  
 COORDINADOR DE AREA

ING. JORGE MISAL LÓPEZ MURO  
 TITULAR SALIENTE

TITULAR ENTRANTE

006997



H. AYUNTAMIENTO CONSTITUCIONAL DE PUERTO VALLARTA, JALISCO.  
 ADMINISTRACION MUNICIPAL 2015-2018  
 DIRECCION DE SEGURIDAD CIUDADANA  
 ASUNTOS GENERALES  
 RELACION DE ARCHIVOS

ANEXO AG-76

HO. IA 27 DF 104

PUERTO VALLARTA, JALISCO A 30 DE SEPTIEMBRE DE 2018

RELACION DE EXPEDIENTES (TITULARES)	AÑO	NUMERO DE EXPEDIENTES	ARCHIVERO		
			TIPO	IDENT.	UBICACIÓN
	7501	1	ARCHIVO		RECURSOS HUMANOS
	1072	1	ARCHIVO		RECURSOS HUMANOS
	7335	1	ARCHIVO		RECURSOS HUMANOS
	11449	1	ARCHIVO		RECURSOS HUMANOS
	1872	1	ARCHIVO		RECURSOS HUMANOS
	11584	1	ARCHIVO		RECURSOS HUMANOS
	10575	1	ARCHIVO		RECURSOS HUMANOS
	11246	1	ARCHIVO		RECURSOS HUMANOS
	7607	1	ARCHIVO		RECURSOS HUMANOS
	11559	1	ARCHIVO		RECURSOS HUMANOS
	10656	1	ARCHIVO		RECURSOS HUMANOS
	9182	1	ARCHIVO		RECURSOS HUMANOS
	9463	1	ARCHIVO		RECURSOS HUMANOS
	10338	1	ARCHIVO		RECURSOS HUMANOS
	6820	1	ARCHIVO		RECURSOS HUMANOS
	5979	1	ARCHIVO		RECURSOS HUMANOS
	9698	1	ARCHIVO		RECURSOS HUMANOS
	11590	1	ARCHIVO		RECURSOS HUMANOS
	11280	1	ARCHIVO		RECURSOS HUMANOS
	8556	1	ARCHIVO		RECURSOS HUMANOS
	11617	1	ARCHIVO		RECURSOS HUMANOS
	10678	1	ARCHIVO		RECURSOS HUMANOS
	9705	1	ARCHIVO		RECURSOS HUMANOS
	11593	1	ARCHIVO		RECURSOS HUMANOS
	10658	1	ARCHIVO		RECURSOS HUMANOS
	10529	1	ARCHIVO		RECURSOS HUMANOS

C. JULIO CESAR MEDINA NEVAREZ  
 COORDINADOR DE AREA

ING. JORGE MISRAEL LOPEZ MURO  
 TITULAR SALIENTE

TITULAR ENTRANTE

866998





H. AYUNTAMIENTO CONSTITUCIONAL DE PUERTO VALLARTA, JALISCO.  
ADMINISTRACION MUNICIPAL 2015-2018  
DIRECCION DE SEGURIDAD CIUDADANA  
ASUNTOS GENERALES  
RELACION DE ARCHIVOS

ANEXO AG-76

HQ. IA 28 DF 104

PUERTO VALLARTA, JALISCO A 30 DE SEPTIEMBRE DE 2018

RELACION DE EXPEDIENTES (TITULARES)	AÑO	NUMERO DE EXPEDIENTES	ARCHIVERO		
			TIPO	IDENT.	UBICACIÓN
	10454	1	ARCHIVO		RECURSOS HUMANOS
	6272	1	ARCHIVO		RECURSOS HUMANOS
	2400	1	ARCHIVO		RECURSOS HUMANOS
	7334	1	ARCHIVO		RECURSOS HUMANOS
	7587	1	ARCHIVO		RECURSOS HUMANOS
	8578	1	ARCHIVO		RECURSOS HUMANOS
	11292	1	ARCHIVO		RECURSOS HUMANOS
	9530	1	ARCHIVO		RECURSOS HUMANOS
	5644	1	ARCHIVO		RECURSOS HUMANOS
	4709	1	ARCHIVO		RECURSOS HUMANOS
	2126	1	ARCHIVO		RECURSOS HUMANOS
	4181	1	ARCHIVO		RECURSOS HUMANOS
	11258	1	ARCHIVO		RECURSOS HUMANOS
	6817	1	ARCHIVO		RECURSOS HUMANOS
	7571	1	ARCHIVO		RECURSOS HUMANOS
	10974	1	ARCHIVO		RECURSOS HUMANOS
	7166	1	ARCHIVO		RECURSOS HUMANOS
	7261	1	ARCHIVO		RECURSOS HUMANOS
	7606	1	ARCHIVO		RECURSOS HUMANOS
	6765	1	ARCHIVO		RECURSOS HUMANOS
	956	1	ARCHIVO		RECURSOS HUMANOS
	9164	1	ARCHIVO		RECURSOS HUMANOS
	10532	1	ARCHIVO		RECURSOS HUMANOS
	4249	1	ARCHIVO		RECURSOS HUMANOS
10136	1	ARCHIVO		RECURSOS HUMANOS	
9275	1	ARCHIVO		RECURSOS HUMANOS	

C. JULIO CESAR MEDINA NEVAREZ  
COORDINADOR DE AREA

ING. JORGE MIGUEL LOPEZ MURO  
TITULAR SALIENTE

TITULAR ENTRANTE

666990



H. AYUNTAMIENTO CONSTITUCIONAL DE PUERTO VALLARTA, JALISCO.  
ADMINISTRACION MUNICIPAL 2015-2018  
DIRECCION DE SEGURIDAD CIUDADANA  
ASUNTOS GENERALES  
RELACION DE ARCHIVOS

ANEXO AG-76

HQ.IA 29 DF 104

PUERTO VALLARTA, JALISCO A 30 DE SEPTIEMBRE DE 2018

RELACION DE EXPEDIENTES (TITULARES)	AÑO	NUMERO DE EXPEDIENTES	ARCHIVERO		
			TIPO	IDENT.	UBICACIÓN
	11616	1	ARCHIVO		RECURSOS HUMANOS
	9371	1	ARCHIVO		RECURSOS HUMANOS
	10689	1	ARCHIVO		RECURSOS HUMANOS
	11589	1	ARCHIVO		RECURSOS HUMANOS
	9185	1	ARCHIVO		RECURSOS HUMANOS
	2609	1	ARCHIVO		RECURSOS HUMANOS
	9169	1	ARCHIVO		RECURSOS HUMANOS
	11291	1	ARCHIVO		RECURSOS HUMANOS
	9594	1	ARCHIVO		RECURSOS HUMANOS
	11210	1	ARCHIVO		RECURSOS HUMANOS
	9539	1	ARCHIVO		RECURSOS HUMANOS
	977	1	ARCHIVO		RECURSOS HUMANOS
	10334	1	ARCHIVO		RECURSOS HUMANOS
	9687	1	ARCHIVO		RECURSOS HUMANOS
	7356	1	ARCHIVO		RECURSOS HUMANOS
	9190	1	ARCHIVO		RECURSOS HUMANOS
	10676	1	ARCHIVO		RECURSOS HUMANOS
	9691	1	ARCHIVO		RECURSOS HUMANOS
	7457	1	ARCHIVO		RECURSOS HUMANOS
	9388	1	ARCHIVO		RECURSOS HUMANOS
	9184	1	ARCHIVO		RECURSOS HUMANOS
	9512	1	ARCHIVO		RECURSOS HUMANOS
	9684	1	ARCHIVO		RECURSOS HUMANOS
	7535	1	ARCHIVO		RECURSOS HUMANOS
	9195	1	ARCHIVO		RECURSOS HUMANOS
11557	1	ARCHIVO		RECURSOS HUMANOS	

C. JULIO CESAR MEDINA NEVAREZ  
COORDINADOR DE AREA

ING. JORGE MISAELO LOPEZ MURO  
TITULAR SALIENTE

TITULAR ENTRANTE

007000



H. AYUNTAMIENTO CONSTITUCIONAL DE PUERTO VALLARTA, JALISCO.  
 ADMINISTRACION MUNICIPAL 2015-2018  
 DIRECCION DE SEGURIDAD CIUDADANA  
 ASUNTOS GENERALES  
 RELACION DE ARCHIVOS

ANEXO AG-76

HQ. IA 30 DF 104

PUERTO VALLARTA, JALISCO A 30 DE SEPTIEMBRE DE 2018

RELACION DE EXPEDIENTES (TITULARES)	AÑO	NUMERO DE EXPEDIENTES	ARCHIVERO		
			TIPO	IDENT.	UBICACIÓN
	9154	1	ARCHIVO		RECURSOS HUMANOS
	10672	1	ARCHIVO		RECURSOS HUMANOS
	11612	1	ARCHIVO		RECURSOS HUMANOS
	5756	1	ARCHIVO		RECURSOS HUMANOS
	7657	1	ARCHIVO		RECURSOS HUMANOS
	6337	1	ARCHIVO		RECURSOS HUMANOS
	4735	1	ARCHIVO		RECURSOS HUMANOS
	11251	1	ARCHIVO		RECURSOS HUMANOS
	6275	1	ARCHIVO		RECURSOS HUMANOS
	2137	1	ARCHIVO		RECURSOS HUMANOS
	9174	1	ARCHIVO		RECURSOS HUMANOS
	5982	1	ARCHIVO		RECURSOS HUMANOS
	10195	1	ARCHIVO		RECURSOS HUMANOS
	11607	1	ARCHIVO		RECURSOS HUMANOS
	11255	1	ARCHIVO		RECURSOS HUMANOS
	11245	1	ARCHIVO		RECURSOS HUMANOS
	968	1	ARCHIVO		RECURSOS HUMANOS
	6086	1	ARCHIVO		RECURSOS HUMANOS
	7652	1	ARCHIVO		RECURSOS HUMANOS
	11208	1	ARCHIVO		RECURSOS HUMANOS
	11605	1	ARCHIVO		RECURSOS HUMANOS
	6685	1	ARCHIVO		RECURSOS HUMANOS
	6761	1	ARCHIVO		RECURSOS HUMANOS
	11611	1	ARCHIVO		RECURSOS HUMANOS
	291	1	ARCHIVO		RECURSOS HUMANOS
	11610	1	ARCHIVO		RECURSOS HUMANOS

C. JULIO CESAR MEDINA NEVAREZ  
 COORDINADOR DE AREA

ING. JORGE MISAEL LOPEZ MURO  
 TITULAR SALIENTE

TITULAR ENTRANTE

007001



H. AYUNTAMIENTO CONSTITUCIONAL DE PUERTO VALLARTA, JALISCO.  
ADMINISTRACION MUNICIPAL 2015-2018  
DIRECCION DE SEGURIDAD CIUDADANA  
ASUNTOS GENERALES  
RELACION DE ARCHIVOS

ANEXO AG-76

HQ.IA 31 DF 104

PUERTO VALLARTA, JALISCO A 30 DE SEPTIEMBRE DE 2018

RELACION DE EXPEDIENTES (TITULARES)	AÑO	NUMERO DE EXPEDIENTES	ARCHIVERO		
			TIPO	IDENT.	UBICACIÓN
	5910	1		ARCHIVO	RECURSOS HUMANOS
	10669	1		ARCHIVO	RECURSOS HUMANOS
	11274	1		ARCHIVO	RECURSOS HUMANOS
	6023	1		ARCHIVO	RECURSOS HUMANOS
	6536	1		ARCHIVO	RECURSOS HUMANOS
	9381	1		ARCHIVO	RECURSOS HUMANOS
	10583	1		ARCHIVO	RECURSOS HUMANOS
	5333	1		ARCHIVO	RECURSOS HUMANOS
	5603	1		ARCHIVO	RECURSOS HUMANOS
	5755	1		ARCHIVO	RECURSOS HUMANOS
	10548	1		ARCHIVO	RECURSOS HUMANOS
	11595	1		ARCHIVO	RECURSOS HUMANOS
	11261	1		ARCHIVO	RECURSOS HUMANOS
	9704	1		ARCHIVO	RECURSOS HUMANOS
	8504	1		ARCHIVO	RECURSOS HUMANOS
	9386	1		ARCHIVO	RECURSOS HUMANOS
	999	1		ARCHIVO	RECURSOS HUMANOS
	10659	1		ARCHIVO	RECURSOS HUMANOS
	10572	1		ARCHIVO	RECURSOS HUMANOS
	9196	1		ARCHIVO	RECURSOS HUMANOS
	11558	1		ARCHIVO	RECURSOS HUMANOS
	9355	1		ARCHIVO	RECURSOS HUMANOS
	10348	1		ARCHIVO	RECURSOS HUMANOS
	9522	1		ARCHIVO	RECURSOS HUMANOS
	6338	1		ARCHIVO	RECURSOS HUMANOS
11289	1		ARCHIVO	RECURSOS HUMANOS	

C. JULIO CESAR MEDINA NEVAREZ  
COORDINADOR DE AREA

ING. JORGE MIGUEL LOPEZ MURO  
TITULAR SALIENTE

TITULAR ENTRANTE

007002



H. AYUNTAMIENTO CONSTITUCIONAL DE PUERTO VALLARTA, JALISCO.  
 ADMINISTRACION MUNICIPAL 2015-2018  
 DIRECCION DE SEGURIDAD CIUDADANA  
 ASUNTOS GENERALES  
 RELACION DE ARCHIVOS

ANEXO AG-76

HO.IA 32 DF 104

PUERTO VALLARTA, JALISCO A 30 DE SEPTIEMBRE DE 2018

RELACION DE EXPEDIENTES (TITULARES)	AÑO	NUMERO DE EXPEDIENTES	ARCHIVERO		
			TIPO	IDENT.	UBICACIÓN
	4255	1	ARCHIVO		RECURSOS HUMANOS
	7241	1	ARCHIVO		RECURSOS HUMANOS
	10455	1	ARCHIVO		RECURSOS HUMANOS
	11614	1	ARCHIVO		RECURSOS HUMANOS
	10290	1	ARCHIVO		RECURSOS HUMANOS
	9359	1	ARCHIVO		RECURSOS HUMANOS
	9387	1	ARCHIVO		RECURSOS HUMANOS
	10369	1	ARCHIVO		RECURSOS HUMANOS
	10681	1	ARCHIVO		RECURSOS HUMANOS
	9194	1	ARCHIVO		RECURSOS HUMANOS
	11254	1	ARCHIVO		RECURSOS HUMANOS
	11556	1	ARCHIVO		RECURSOS HUMANOS
	11293	1	ARCHIVO		RECURSOS HUMANOS
	9488	1	ARCHIVO		RECURSOS HUMANOS
	11256	1	ARCHIVO		RECURSOS HUMANOS
	9493	1	ARCHIVO		RECURSOS HUMANOS
	1504	1	ARCHIVO		RECURSOS HUMANOS
	8629	1	ARCHIVO		RECURSOS HUMANOS
	9367	1	ARCHIVO		RECURSOS HUMANOS
	7358	1	ARCHIVO		RECURSOS HUMANOS
	6767	1	ARCHIVO		RECURSOS HUMANOS
	9205	1	ARCHIVO		RECURSOS HUMANOS
	11072	1	ARCHIVO		RECURSOS HUMANOS
	9472	1	ARCHIVO		RECURSOS HUMANOS
	1085	1	ARCHIVO		RECURSOS HUMANOS
	11211	1	ARCHIVO		RECURSOS HUMANOS

C. JULIO CESAR MEDINA NEVAREZ  
 COORDINADOR DE AREA

ING. JORGE MISAELOPEZ MURO  
 TITULAR SALIENTE

TITULAR ENTRANTE

007003



H. AYUNTAMIENTO CONSTITUCIONAL DE PUERTO VALLARTA, JALISCO.  
ADMINISTRACION MUNICIPAL 2015-2018  
DIRECCION DE SEGURIDAD CIUDADANA  
ASUNTOS GENERALES  
RELACION DE ARCHIVOS

ANEXO AG-76

HQ.IA 33 DF 104

PUERTO VALLARTA, JALISCO A 30 DE SEPTIEMBRE DE 2018

RELACION DE EXPEDIENTES (TITULARES)	AÑO	NUMERO DE EXPEDIENTES	ARCHIVERO		
			TIPO	IDENT.	UBICACIÓN
	11263	1	ARCHIVO		RECURSOS HUMANOS
	9156	1	ARCHIVO		RECURSOS HUMANOS
	7568	1	ARCHIVO		RECURSOS HUMANOS
	11206	1	ARCHIVO		RECURSOS HUMANOS
	10553	1	ARCHIVO		RECURSOS HUMANOS
	11253	1	ARCHIVO		RECURSOS HUMANOS
	4714	1	ARCHIVO		RECURSOS HUMANOS
	7338	1	ARCHIVO		RECURSOS HUMANOS
	10562	1	ARCHIVO		RECURSOS HUMANOS
	11604	1	ARCHIVO		RECURSOS HUMANOS
	9369	1	ARCHIVO		RECURSOS HUMANOS
	11609	1	ARCHIVO		RECURSOS HUMANOS
	7079	1	ARCHIVO		RECURSOS HUMANOS
	11603	1	ARCHIVO		RECURSOS HUMANOS
	11608	1	ARCHIVO		RECURSOS HUMANOS
	984	1	ARCHIVO		RECURSOS HUMANOS
	10196	1	ARCHIVO		RECURSOS HUMANOS
	10660	1	ARCHIVO		RECURSOS HUMANOS
	11601	1	ARCHIVO		RECURSOS HUMANOS
	9188	1	ARCHIVO		RECURSOS HUMANOS
	5757	1	ARCHIVO		RECURSOS HUMANOS
	10570	1	ARCHIVO		RECURSOS HUMANOS
	10685	1	ARCHIVO		RECURSOS HUMANOS
	10973	1	ARCHIVO		RECURSOS HUMANOS
	7520	1	ARCHIVO		RECURSOS HUMANOS
	9365	1	ARCHIVO		RECURSOS HUMANOS

C. JULIO CESAR MEDINA NEVAREZ  
COORDINADOR DE AREA

ING. JORGE M. SÁBIL LOPEZ MURO  
TITULAR SALIENTE

TITULAR ENTRANTE

007004



H. AYUNTAMIENTO CONSTITUCIONAL DE PUERTO VALLARTA, JALISCO.  
 ADMINISTRACION MUNICIPAL 2015-2018  
 DIRECCION DE SEGURIDAD CIUDADANA  
 ASUNTOS GENERALES  
 RELACION DE ARCHIVOS

ANEXO AG-76

HO. IA 34 DF 104

PUERTO VALLARTA, JALISCO A 30 DE SEPTIEMBRE DE 2018

RELACION DE EXPEDIENTES (TITULARES)	AÑO	NUMERO DE EXPEDIENTES	ARCHIVERO		
			TIPO	IDENT.	UBICACIÓN
	1883	1		ARCHIVO	RECURSOS HUMANOS
	7401	1		ARCHIVO	RECURSOS HUMANOS
	901	1		ARCHIVO	RECURSOS HUMANOS
	9707	1		ARCHIVO	RECURSOS HUMANOS
	9152	1		ARCHIVO	RECURSOS HUMANOS
	10568	1		ARCHIVO	RECURSOS HUMANOS
	9209	1		ARCHIVO	RECURSOS HUMANOS
	10975	1		ARCHIVO	RECURSOS HUMANOS
	10546	1		ARCHIVO	RECURSOS HUMANOS
	11600	1		ARCHIVO	RECURSOS HUMANOS
	9532	1		ARCHIVO	RECURSOS HUMANOS
	11250	1		ARCHIVO	RECURSOS HUMANOS
	4294	1		ARCHIVO	RECURSOS HUMANOS
	7187	1		ARCHIVO	RECURSOS HUMANOS
	10688	1		ARCHIVO	RECURSOS HUMANOS
	5259	1		ARCHIVO	RECURSOS HUMANOS
	6163	1		ARCHIVO	RECURSOS HUMANOS
	7661	1		ARCHIVO	RECURSOS HUMANOS
	9683	1		ARCHIVO	RECURSOS HUMANOS
	9700	1		ARCHIVO	RECURSOS HUMANOS
	9689	1		ARCHIVO	RECURSOS HUMANOS
	997	1		ARCHIVO	RECURSOS HUMANOS
	5532	1		ARCHIVO	RECURSOS HUMANOS
	7407	1		ARCHIVO	RECURSOS HUMANOS
	9686	1		ARCHIVO	RECURSOS HUMANOS
	41108	1		ARCHIVO	RECURSOS HUMANOS

C. JULIO CESAR MEDINA NEVAREZ  
 COORDINADOR DE AREA

ING. JORGE MIGUEL LOPEZ MURO  
 TITULAR SALIENTE

TITULAR ENTRANTE

007005



H. AYUNTAMIENTO CONSTITUCIONAL DE PUERTO VALLARTA, JALISCO.

ADMINISTRACION MUNICIPAL 2015-2018

DIRECCION DE SEGURIDAD CIUDADANA

ASUNTOS GENERALES

RELACION DE ARCHIVOS

ANEXO AG-76

HQ.IA 35 DF 104

PUERTO VALLARTA, JALISCO A 30 DE SEPTIEMBRE DE 2018

RELACION DE EXPEDIENTES (TITULARES)	AÑO	NUMERO DE EXPEDIENTES	ARCHIVERO		
			TIPO	IDENT.	UBICACIÓN
	41109	1	ARCHIVO		RECURSOS HUMANOS
	40944	1	ARCHIVO		RECURSOS HUMANOS
	41110	1	ARCHIVO		RECURSOS HUMANOS
	40961	1	ARCHIVO		RECURSOS HUMANOS
	41112	1	ARCHIVO		RECURSOS HUMANOS
	41111	1	ARCHIVO		RECURSOS HUMANOS
	40894	1	ARCHIVO		RECURSOS HUMANOS
	41113	1	ARCHIVO		RECURSOS HUMANOS
	41114	1	ARCHIVO		RECURSOS HUMANOS
	41115	1	ARCHIVO		RECURSOS HUMANOS
	41116	1	ARCHIVO		RECURSOS HUMANOS
	41117	1	ARCHIVO		RECURSOS HUMANOS
	41118	1	ARCHIVO		RECURSOS HUMANOS
	40956	1	ARCHIVO		RECURSOS HUMANOS
	41119	1	ARCHIVO		RECURSOS HUMANOS
	41049	1	ARCHIVO		RECURSOS HUMANOS
	41120	1	ARCHIVO		RECURSOS HUMANOS
	41121	1	ARCHIVO		RECURSOS HUMANOS
	41122	1	ARCHIVO		RECURSOS HUMANOS
	41123	1	ARCHIVO		RECURSOS HUMANOS
41124	1	ARCHIVO		RECURSOS HUMANOS	
41126	1	ARCHIVO		RECURSOS HUMANOS	
41127	1	ARCHIVO		RECURSOS HUMANOS	
41128	1	ARCHIVO		RECURSOS HUMANOS	
41048	1	ARCHIVO		RECURSOS HUMANOS	
41129	1	ARCHIVO		RECURSOS HUMANOS	

C. JULIO CESAR MEDINA NEVAREZ  
COORDINADOR DE AREA

ING. JORGE MISAEL LOPEZ MURO  
TITULAR SALIENTE

TITULAR ENTRANTE

007006





H. AYUNTAMIENTO CONSTITUCIONAL DE PUERTO VALLARTA, JALISCO.  
ADMINISTRACION MUNICIPAL 2015-2018  
DIRECCION DE SEGURIDAD CIUDADANA  
ASUNTOS GENERALES  
RELACION DE ARCHIVOS

ANEXO AG-76

HO.IA 36 DF 104

PUERTO VALLARTA, JALISCO A 30 DE SEPTIEMBRE DE 2018

RELACION DE EXPEDIENTES (TITULARES)	AÑO	NUMERO DE EXPEDIENTES	ARCHIVERO		
			TIPO	IDENT.	UBICACIÓN
	41130	1	ARCHIVO		RECURSOS HUMANOS
	40643	1	ARCHIVO		RECURSOS HUMANOS
	41131	1	ARCHIVO		RECURSOS HUMANOS
	40579	1	ARCHIVO		RECURSOS HUMANOS
	40992	1	ARCHIVO		RECURSOS HUMANOS
	41132	1	ARCHIVO		RECURSOS HUMANOS
	41133	1	ARCHIVO		RECURSOS HUMANOS
	41134	1	ARCHIVO		RECURSOS HUMANOS
	41135	1	ARCHIVO		RECURSOS HUMANOS
	40998	1	ARCHIVO		RECURSOS HUMANOS
	41137	1	ARCHIVO		RECURSOS HUMANOS
	40965	1	ARCHIVO		RECURSOS HUMANOS
	41070	1	ARCHIVO		RECURSOS HUMANOS
	41138	1	ARCHIVO		RECURSOS HUMANOS
	41142	1	ARCHIVO		RECURSOS HUMANOS
	40999	1	ARCHIVO		RECURSOS HUMANOS
	41010	1	ARCHIVO		RECURSOS HUMANOS
	40991	1	ARCHIVO		RECURSOS HUMANOS
	40837	1	ARCHIVO		RECURSOS HUMANOS
	41139	1	ARCHIVO		RECURSOS HUMANOS
41141	1	ARCHIVO		RECURSOS HUMANOS	
40940	1	ARCHIVO		RECURSOS HUMANOS	
41140	1	ARCHIVO		RECURSOS HUMANOS	
41143	1	ARCHIVO		RECURSOS HUMANOS	
40413	1	ARCHIVO		RECURSOS HUMANOS	
41144	1	ARCHIVO		RECURSOS HUMANOS	

C. JULIO CESAR MEDINA NEVAREZ  
COORDINADOR DE AREA

ING. JORGE MISAEL LOPEZ MURO  
TITULAR SALIENTE

Jorge Misael Lopez Muro  
TITULAR ENTRANTE

007007



H. AYUNTAMIENTO CONSTITUCIONAL DE PUERTO VALLARTA, JALISCO.  
ADMINISTRACION MUNICIPAL 2015-2018  
DIRECCION DE SEGURIDAD CIUDADANA  
ASUNTOS GENERALES  
RELACION DE ARCHIVOS

ANEXO AG-76

HQ.IA 37 DF 104

PUERTO VALLARTA, JALISCO A 30 DE SEPTIEMBRE DE 2018

RELACION DE EXPEDIENTES (TITULARES)	AÑO	NUMERO DE EXPEDIENTES	ARCHIVERO		
			TIPO	IDENT.	UBICACIÓN
	41146	1	ARCHIVO		RECURSOS HUMANOS
	40954	1	ARCHIVO		RECURSOS HUMANOS
	40962	1	ARCHIVO		RECURSOS HUMANOS
	41145	1	ARCHIVO		RECURSOS HUMANOS
	41147	1	ARCHIVO		RECURSOS HUMANOS
	41148	1	ARCHIVO		RECURSOS HUMANOS
	41000	1	ARCHIVO		RECURSOS HUMANOS
	41150	1	ARCHIVO		RECURSOS HUMANOS
	41151	1	ARCHIVO		RECURSOS HUMANOS
	41149	1	ARCHIVO		RECURSOS HUMANOS
	40873	1	ARCHIVO		RECURSOS HUMANOS
	41152	1	ARCHIVO		RECURSOS HUMANOS
	40966	1	ARCHIVO		RECURSOS HUMANOS
	40939	1	ARCHIVO		RECURSOS HUMANOS
	41153	1	ARCHIVO		RECURSOS HUMANOS
	41154	1	ARCHIVO		RECURSOS HUMANOS
	41034	1	ARCHIVO		RECURSOS HUMANOS
	41155	1	ARCHIVO		RECURSOS HUMANOS
	41156	1	ARCHIVO		RECURSOS HUMANOS
	40993	1	ARCHIVO		RECURSOS HUMANOS
	40964	1	ARCHIVO		RECURSOS HUMANOS
	40960	1	ARCHIVO		RECURSOS HUMANOS
	40942	1	ARCHIVO		RECURSOS HUMANOS
	41157	1	ARCHIVO		RECURSOS HUMANOS
	40943	1	ARCHIVO		RECURSOS HUMANOS
40986	1	ARCHIVO		RECURSOS HUMANOS	

C. JULIO CESAR MEDINA NEVAREZ  
COORDINADOR DE AREA

ING. JORGE MISABEL LOPEZ MURO  
TITULAR SALIENTE

TITULAR ENTRANTE

0072008



H. AYUNTAMIENTO CONSTITUCIONAL DE PUERTO VALLARTA, JALISCO.  
 ADMINISTRACION MUNICIPAL 2015-2018  
 DIRECCION DE SEGURIDAD CIUDADANA  
 ASUNTOS GENERALES  
 RELACION DE ARCHIVOS

ANEXO AG-76

HQ.IA 38 DF 104

PUERTO VALLARTA, JALISCO A 30 DE SEPTIEMBRE DE 2018

RELACION DE EXPEDIENTES (TITULARES)	AÑO	NUMERO DE EXPEDIENTES	ARCHIVERO		
			TIPO	IDENT.	UBICACIÓN
	40818	1	ARCHIVO		RECURSOS HUMANOS
	41159	1	ARCHIVO		RECURSOS HUMANOS
	41047	1	ARCHIVO		RECURSOS HUMANOS
	41158	1	ARCHIVO		RECURSOS HUMANOS
	41015	1	ARCHIVO		RECURSOS HUMANOS
	41016	1	ARCHIVO		RECURSOS HUMANOS
	40945	1	ARCHIVO		RECURSOS HUMANOS
	41160	1	ARCHIVO		RECURSOS HUMANOS
	41011	1	ARCHIVO		RECURSOS HUMANOS
	40941	1	ARCHIVO		RECURSOS HUMANOS
	41071	1	ARCHIVO		RECURSOS HUMANOS
	41161	1	ARCHIVO		RECURSOS HUMANOS
	41163	1	ARCHIVO		RECURSOS HUMANOS
	41162	1	ARCHIVO		RECURSOS HUMANOS
	41164	1	ARCHIVO		RECURSOS HUMANOS
	41165	1	ARCHIVO		RECURSOS HUMANOS
	40928	1	ARCHIVO		RECURSOS HUMANOS
	41166	1	ARCHIVO		RECURSOS HUMANOS
	41167	1	ARCHIVO		RECURSOS HUMANOS
	40955	1	ARCHIVO		RECURSOS HUMANOS
	41168	1	ARCHIVO		RECURSOS HUMANOS
	41004	1	ARCHIVO		RECURSOS HUMANOS
	41180	1	ARCHIVO		RECURSOS HUMANOS
	41169	1	ARCHIVO		RECURSOS HUMANOS
	6102	1	ARCHIVO		RECURSOS HUMANOS
	41170	1	ARCHIVO		RECURSOS HUMANOS

C. JULIO CESAR MEDINA NEVAREZ  
 COORDINADOR DE AREA

ING. JORGE MISAEL LOPEZ MURO  
 TITULAR SALIENTE

Jorge Misael Lopez Muro  
 TITULAR ENTRANTE

007009



H. AYUNTAMIENTO CONSTITUCIONAL DE PUERTO VALLARTA, JALISCO.  
 ADMINISTRACION MUNICIPAL 2015-2018  
 DIRECCION DE SEGURIDAD CIUDADANA  
 ASUNTOS GENERALES  
 RELACION DE ARCHIVOS

ANEXO AG-76

HQ. IA 39 DF 104

PUERTO VALLARTA, JALISCO A 30 DE SEPTIEMBRE DE 2018

RELACION DE EXPEDIENTES (TITULARES)	AÑO	NUMERO DE EXPEDIENTES	ARCHIVERO		
			TIPO	IDENT.	UBICACIÓN
	41171	1	ARCHIVO		RECURSOS HUMANOS
	41172	1	ARCHIVO		RECURSOS HUMANOS
	41258	1	ARCHIVO		RECURSOS HUMANOS
	41173	1	ARCHIVO		RECURSOS HUMANOS
	40967	1	ARCHIVO		RECURSOS HUMANOS
	41174	1	ARCHIVO		RECURSOS HUMANOS
	41046	1	ARCHIVO		RECURSOS HUMANOS
	41175	1	ARCHIVO		RECURSOS HUMANOS
	41176	1	ARCHIVO		RECURSOS HUMANOS
	41177	1	ARCHIVO		RECURSOS HUMANOS
	40901	1	ARCHIVO		RECURSOS HUMANOS
	41178	1	ARCHIVO		RECURSOS HUMANOS
	41069	1	ARCHIVO		RECURSOS HUMANOS
	41179	1	ARCHIVO		RECURSOS HUMANOS
	40785	1	ARCHIVO		RECURSOS HUMANOS
	10651	1	ARCHIVO		RECURSOS HUMANOS
	10356	1	ARCHIVO		RECURSOS HUMANOS
	9378	1	ARCHIVO		RECURSOS HUMANOS
	8438	1	ARCHIVO		RECURSOS HUMANOS
	6353	1	ARCHIVO		RECURSOS HUMANOS
	6743	1	ARCHIVO		RECURSOS HUMANOS
	9632	1	ARCHIVO		RECURSOS HUMANOS
	7073	1	ARCHIVO		RECURSOS HUMANOS
	2386	1	ARCHIVO		RECURSOS HUMANOS
	9165	1	ARCHIVO		RECURSOS HUMANOS
	10644	1	ARCHIVO		RECURSOS HUMANOS

C. JULIO CESAR MEDINA NEVAREZ  
 COORDINADOR DE AREA

ING. JORGE MIGUEL LOPEZ MURO  
 TITULAR SALIENTE

TITULAR ENTRANTE

007010



H. AYUNTAMIENTO CONSTITUCIONAL DE PUERTO VALLARTA, JALISCO.  
ADMINISTRACION MUNICIPAL 2015-2018  
DIRECCION DE SEGURIDAD CIUDADANA  
ASUNTOS GENERALES  
RELACION DE ARCHIVOS

ANEXO AG-76

HQ. IA 40 DF 104

PUERTO VALLARTA, JALISCO A 30 DE SEPTIEMBRE DE 2018

RELACION DE EXPEDIENTES (TITULARES)	AÑO	NUMERO DE EXPEDIENTES	ARCHIVERO		
			TIPO	IDENT.	UBICACIÓN
	11278	1	ARCHIVO		RECURSOS HUMANOS
	6056	1	ARCHIVO		RECURSOS HUMANOS
	7181	1	ARCHIVO		RECURSOS HUMANOS
	7182	1	ARCHIVO		RECURSOS HUMANOS
	10187	1	ARCHIVO		RECURSOS HUMANOS
	5749	1	ARCHIVO		RECURSOS HUMANOS
	11565	1	ARCHIVO		RECURSOS HUMANOS
	11216	1	ARCHIVO		RECURSOS HUMANOS
	5848	1	ARCHIVO		RECURSOS HUMANOS
	5290	1	ARCHIVO		RECURSOS HUMANOS
	6059	1	ARCHIVO		RECURSOS HUMANOS
	2925	1	ARCHIVO		RECURSOS HUMANOS
	9203	1	ARCHIVO		RECURSOS HUMANOS
	5720	1	ARCHIVO		RECURSOS HUMANOS
	11277	1	ARCHIVO		RECURSOS HUMANOS
	10690	1	ARCHIVO		RECURSOS HUMANOS
	9521	1	ARCHIVO		RECURSOS HUMANOS
	4218	1	ARCHIVO		RECURSOS HUMANOS
	10647	1	ARCHIVO		RECURSOS HUMANOS
	7301	1	ARCHIVO		RECURSOS HUMANOS
	9382	1	ARCHIVO		RECURSOS HUMANOS
	4199	1	ARCHIVO		RECURSOS HUMANOS
	10545	1	ARCHIVO		RECURSOS HUMANOS
	2393	1	ARCHIVO		RECURSOS HUMANOS
	9390	1	ARCHIVO		RECURSOS HUMANOS
9293	1	ARCHIVO		RECURSOS HUMANOS	

C. JULIO CESAR MEDINA NEVAREZ  
COORDINADOR DE AREA

ING. JORGE MISAEL LOPEZ MURO  
TITULAR SALIENTE

TITULAR ENTRANTE

007011



H. AYUNTAMIENTO CONSTITUCIONAL DE PUERTO VALLARTA, JALISCO.  
 ADMINISTRACION MUNICIPAL 2015-2018  
 DIRECCION DE SEGURIDAD CIUDADANA  
 ASUNTOS GENERALES  
 RELACION DE ARCHIVOS

ANEXO AG-76

HQ.IA 41 DF 104

PUERTO VALLARTA, JALISCO A 30 DE SEPTIEMBRE DE 2018

RELACION DE EXPEDIENTES (TITULARES)	AÑO	NUMERO DE EXPEDIENTES	ARCHIVERO		
			TIPO	IDENT.	UBICACIÓN
	4932	1	ARCHIVO		RECURSOS HUMANOS
	10567	1	ARCHIVO		RECURSOS HUMANOS
	7339	1	ARCHIVO		RECURSOS HUMANOS
	10772	1	ARCHIVO		RECURSOS HUMANOS
	7452	1	ARCHIVO		RECURSOS HUMANOS
	11243	1	ARCHIVO		RECURSOS HUMANOS
	6680	1	ARCHIVO		RECURSOS HUMANOS
	8266	1	ARCHIVO		RECURSOS HUMANOS
	10652	1	ARCHIVO		RECURSOS HUMANOS
	7265	1	ARCHIVO		RECURSOS HUMANOS
	7357	1	ARCHIVO		RECURSOS HUMANOS
	10191	1	ARCHIVO		RECURSOS HUMANOS
	10194	1	ARCHIVO		RECURSOS HUMANOS
	10642	1	ARCHIVO		RECURSOS HUMANOS
	10359	1	ARCHIVO		RECURSOS HUMANOS
	6344	1	ARCHIVO		RECURSOS HUMANOS
	892	1	ARCHIVO		RECURSOS HUMANOS
	9447	1	ARCHIVO		RECURSOS HUMANOS
	9295	1	ARCHIVO		RECURSOS HUMANOS
	7533	1	ARCHIVO		RECURSOS HUMANOS
	5601	1	ARCHIVO		RECURSOS HUMANOS
	4736	1	ARCHIVO		RECURSOS HUMANOS
	2687	1	ARCHIVO		RECURSOS HUMANOS
	9513	1	ARCHIVO		RECURSOS HUMANOS
	5325	1	ARCHIVO		RECURSOS HUMANOS
	10349	1	ARCHIVO		RECURSOS HUMANOS

C. JULIO CESAR MEDINA NEVAREZ  
 COORDINADOR DE AREA

ING. JORGE MISAEL LOPEZ MURO  
 TITULAR SALIENTE

TITULAR ENTRANTE

007012



H. AYUNTAMIENTO CONSTITUCIONAL DE PUERTO VALLARTA, JALISCO.  
ADMINISTRACION MUNICIPAL 2015-2018  
DIRECCION DE SEGURIDAD CIUDADANA  
ASUNTOS GENERALES  
RELACION DE ARCHIVOS

ANEXO AG-76

HO. IA 42 DF 104

PUERTO VALLARTA, JALISCO A 30 DE SEPTIEMBRE DE 2018

RELACION DE EXPEDIENTES (TITULARES)	AÑO	NUMERO DE EXPEDIENTES	ARCHIVERO		
			TIPO	IDENT.	UBICACIÓN
	9690	1	ARCHIVO		RECURSOS HUMANOS
	10357	1	ARCHIVO		RECURSOS HUMANOS
	9291	1	ARCHIVO		RECURSOS HUMANOS
	9380	1	ARCHIVO		RECURSOS HUMANOS
	10648	1	ARCHIVO		RECURSOS HUMANOS
	10189	1	ARCHIVO		RECURSOS HUMANOS
	6061	1	ARCHIVO		RECURSOS HUMANOS
	6833	1	ARCHIVO		RECURSOS HUMANOS
	10172	1	ARCHIVO		RECURSOS HUMANOS
	9445	1	ARCHIVO		RECURSOS HUMANOS
	5841	1	ARCHIVO		RECURSOS HUMANOS
	10188	1	ARCHIVO		RECURSOS HUMANOS
	11279	1	ARCHIVO		RECURSOS HUMANOS
	6165	1	ARCHIVO		RECURSOS HUMANOS
	6703	1	ARCHIVO		RECURSOS HUMANOS
	6339	1	ARCHIVO		RECURSOS HUMANOS
	10174	1	ARCHIVO		RECURSOS HUMANOS
	10171	1	ARCHIVO		RECURSOS HUMANOS
	9163	1	ARCHIVO		RECURSOS HUMANOS
	9446	1	ARCHIVO		RECURSOS HUMANOS
	8104	1	ARCHIVO		RECURSOS HUMANOS
	10185	1	ARCHIVO		RECURSOS HUMANOS
	9449	1	ARCHIVO		RECURSOS HUMANOS
	10181	1	ARCHIVO		RECURSOS HUMANOS
	11079	1	ARCHIVO		RECURSOS HUMANOS
10184	1	ARCHIVO		RECURSOS HUMANOS	

C. JULIO CESAR MEDINA NEVAREZ  
COORDINADOR DE AREA

ING. JORGE MISA EL LOPEZ MURO  
TITULAR SALIENTE

TITULAR ENTRANTE

007013



H. AYUNTAMIENTO CONSTITUCIONAL DE PUERTO VALLARTA, JALISCO.  
 ADMINISTRACION MUNICIPAL 2015-2018  
 DIRECCION DE SEGURIDAD CIUDADANA  
 ASUNTOS GENERALES  
 RELACION DE ARCHIVOS

ANEXO AG-76

HQ.IA 43 DF 104

PUERTO VALLARTA, JALISCO A 30 DE SEPTIEMBRE DE 2018

RELACION DE EXPEDIENTES (TITULARES)	AÑO	NUMERO DE EXPEDIENTES	ARCHIVERO		
			TIPO	IDENT.	UBICACIÓN
	10649	1	ARCHIVO		RECURSOS HUMANOS
	10180	1	ARCHIVO		RECURSOS HUMANOS
	10358	1	ARCHIVO		RECURSOS HUMANOS
	5721	1	ARCHIVO		RECURSOS HUMANOS
	7264	1	ARCHIVO		RECURSOS HUMANOS
	10170	1	ARCHIVO		RECURSOS HUMANOS
	6118	1	ARCHIVO		RECURSOS HUMANOS
	9376	1	ARCHIVO		RECURSOS HUMANOS
	6117	1	ARCHIVO		RECURSOS HUMANOS
	5719	1	ARCHIVO		RECURSOS HUMANOS
	11276	1	ARCHIVO		RECURSOS HUMANOS
	6022	1	ARCHIVO		RECURSOS HUMANOS
	10646	1	ARCHIVO		RECURSOS HUMANOS
	8538	1	ARCHIVO		RECURSOS HUMANOS
	10643	1	ARCHIVO		RECURSOS HUMANOS
	7170	1	ARCHIVO		RECURSOS HUMANOS
	10175	1	ARCHIVO		RECURSOS HUMANOS
	10183	1	ARCHIVO		RECURSOS HUMANOS
	10684	1	ARCHIVO		RECURSOS HUMANOS
	10182	1	ARCHIVO		RECURSOS HUMANOS

**PERSONAL ADMINISTRATIVO**

NOMBRE COMPLETO	CODIGO	ARCHIVO	LUGAR	AREA
JIMENEZ AVALOS ROSA ERIKA	8284	1	ARCHIVO	RECURSOS HUMANOS
JOYA HERNANDEZ CRISTINA	7588	1	ARCHIVO	RECURSOS HUMANOS
MEDINA RAMIREZ SANDRA JUDITH	7109	1	ARCHIVO	RECURSOS HUMANOS
OLMEDO TOSTADO LAURA	7589	1	ARCHIVO	RECURSOS HUMANOS

C. JULIO CESAR MEDINA NEVAREZ  
 COORDINADOR DE AREA

ING. JORGE MISAE LOPEZ MURO  
 TITULAR SALIENTE

TITULAR ENFRANTE

007014





H. AYUNTAMIENTO CONSTITUCIONAL DE PUERTO VALLARTA, JALISCO.  
ADMINISTRACION MUNICIPAL 2015-2018  
DIRECCION DE SEGURIDAD CIUDADANA  
ASUNTOS GENERALES  
RELACION DE ARCHIVOS

ANEXO AG-76

HO. IA 44 DF 104

PUERTO VALLARTA, JALISCO A 30 DE SEPTIEMBRE DE 2018

RELACION DE EXPEDIENTES (TITULARES)	AÑO	NUMERO DE EXPEDIENTES	ARCHIVERO		
			TIPO	IDENT.	UBICACIÓN
PEREZ WHIJARES FEDERICO HUMBERTO	8383	1	ARCHIVO		RECURSOS HUMANOS
ALTAMIRANO LOPEZ SALVADOR	7442	1	ARCHIVO		RECURSOS HUMANOS
GARCIA REYNOSO ALVARO	5170	1	ARCHIVO		RECURSOS HUMANOS
MATEO TORRES ELVA	10149	1	ARCHIVO		RECURSOS HUMANOS
PALOMERA MARTINEZ CLAUDIA REFUGIO	9666	1	ARCHIVO		RECURSOS HUMANOS
PEREZ DEL VILLAR LILIANA	9667	1	ARCHIVO		RECURSOS HUMANOS
SOLANO GOMEZ MONICA	9669	1	ARCHIVO		RECURSOS HUMANOS
SOTO MEDINA ESPERANZA	10148	1	ARCHIVO		RECURSOS HUMANOS
TAPIA BERNAL FRANCISCO	9670	1	ARCHIVO		RECURSOS HUMANOS
TOLEDO MEZA ANTONIO	9671	1	ARCHIVO		RECURSOS HUMANOS
URIBE SANTANA MARIA OYUKI	7574	1	ARCHIVO		RECURSOS HUMANOS
WOLBURG MELCHOR XOCHITL	6232	1	ARCHIVO		RECURSOS HUMANOS
BARRERA MARTINEZ BELEN	6775	1	ARCHIVO		RECURSOS HUMANOS
CAMBERO PEREZ ARATH CUITLAHUAC	9855	1	ARCHIVO		RECURSOS HUMANOS
CHAVEZ CRUZ MANUEL	4832	1	ARCHIVO		RECURSOS HUMANOS
CONTRERAS LINARES JOSE CASIMIRO	6345	1	ARCHIVO		RECURSOS HUMANOS
CORTES GARCIA PATRICIA MARIA	6176	1	ARCHIVO		RECURSOS HUMANOS
CRUZ CRUZ ALEJANDRO	8507	1	ARCHIVO		RECURSOS HUMANOS
DELGADO RUBIO BERTHA ALICIA	10581	1	ARCHIVO		RECURSOS HUMANOS
DELGADO VILLA LUCIO	6343	1	ARCHIVO		RECURSOS HUMANOS
FERNANDEZ RAMOS CARMEN	6540	1	ARCHIVO		RECURSOS HUMANOS
GONZALEZ AGUAYO GUADALUPE	4966	1	ARCHIVO		RECURSOS HUMANOS
HERNANDEZ SANTANA MARTHA PATRICIA	10235	1	ARCHIVO		RECURSOS HUMANOS
LOPEZ HERNANDEZ JORGE LUIS	1612	1	ARCHIVO		RECURSOS HUMANOS
MEDRANO JULIO CESAR	6350	1	ARCHIVO		RECURSOS HUMANOS
MONTERO SALAS SARA	7107	1	ARCHIVO		RECURSOS HUMANOS

C. JULIO CESAR MEDINA NEVAREZ  
COORDINADOR DE AREA

ING. JORGE MISAEL LOPEZ MURO  
TITULAR SALIENTE

TITULAR ENTRANTE

007015



H. AYUNTAMIENTO CONSTITUCIONAL DE PUERTO VALLARTA, JALISCO.  
ADMINISTRACION MUNICIPAL 2015-2018  
DIRECCION DE SEGURIDAD CIUDADANA  
ASUNTOS GENERALES  
RELACION DE ARCHIVOS

ANEXO AG-76

HO. IA 45 DF 104

PUERTO VALLARTA, JALISCO A 30 DE SEPTIEMBRE DE 2018

RELACION DE EXPEDIENTES (TITULARES)	AÑO	NUMERO DE EXPEDIENTES	ARCHIVERO		
			TIPO	IDENT.	UBICACIÓN
MORENO SOLIS FRANCISCO	6020	1	ARCHIVO		RECURSOS HUMANOS
OCAMPO GOMEZ OLGA DELIA	8879	1	ARCHIVO		RECURSOS HUMANOS
OCAMPO GOMEZ SANDRA LIVIER	5600	1	ARCHIVO		RECURSOS HUMANOS
PULIDO ROBLES NOE	11039	1	ARCHIVO		RECURSOS HUMANOS
RIZO BARRON ARTURO	8458	1	ARCHIVO		RECURSOS HUMANOS
RODRIGUEZ GONZALEZ CLAUDIA CECILIA	10150	1	ARCHIVO		RECURSOS HUMANOS
LOPEZ RAMOS MARIA PATRICIA	10229	1	ARCHIVO		RECURSOS HUMANOS
PEÑA SANCHEZ CLAUDIA EVELIA	9292	1	ARCHIVO		RECURSOS HUMANOS
PIMENTEL MUÑOZ CLAUDIA LILIANA	6659	1	ARCHIVO		RECURSOS HUMANOS
RAMONET VALENZUELA JESUS IGNACIO	5928	1	ARCHIVO		RECURSOS HUMANOS
VALENCIA FERNANDEZ JOSE ANTONIO	9915	1	ARCHIVO		RECURSOS HUMANOS
VILLASEÑOR CHAVARIN ALBERTO	7239	1	ARCHIVO		RECURSOS HUMANOS
HERNANDEZ JAIME AARON JOSUE	10145	1	ARCHIVO		RECURSOS HUMANOS
MIGUES VILLASEÑOR MIGUEL ALONSO	10143	1	ARCHIVO		RECURSOS HUMANOS
OCHOA QUINTERO GADIEL ARAT JAVIER	10144	1	ARCHIVO		RECURSOS HUMANOS
SANDOVAL RUELAS ANUAR ISRAEL	9662	1	ARCHIVO		RECURSOS HUMANOS
TRUJILLO PEÑA FILIMON	6759	1	ARCHIVO		RECURSOS HUMANOS
CRISOSTO RODRIGUEZ FRANCISCO	40618	1	ARCHIVO		RECURSOS HUMANOS
LETONA CUEVAS EDGAR ADAN	6107	1	ARCHIVO		RECURSOS HUMANOS
PEREZ VALENCIA HECTOR	40461	1	ARCHIVO		RECURSOS HUMANOS
VAZQUEZ LOPEZ LAURA ELIZABETH	40108	1	ARCHIVO		RECURSOS HUMANOS
AGUILAR SOSA JOSE DE JESUS	6307	1	ARCHIVO		RECURSOS HUMANOS
GUTIERREZ RAMIREZ GLADYS ELIZA	6108	1	ARCHIVO		RECURSOS HUMANOS
LEONOR PADILLA RICARDO	4361	1	ARCHIVO		RECURSOS HUMANOS
ORTIZ GALVEZ ROSSANA	40575	1	ARCHIVO		RECURSOS HUMANOS
ARABIT DEL CAMPO JOSE LUIS	6104	1	ARCHIVO		RECURSOS HUMANOS

C. JULIO CESAR MADINA NEVAREZ  
COORDINADOR DE AREA

ING. JORGE MISAEL LOPEZ MURO  
TITULAR SALIENTE

TITULAR ENTRANTE

007016



H. AYUNTAMIENTO CONSTITUCIONAL DE PUERTO VALLARTA, JALISCO.  
 ADMINISTRACION MUNICIPAL 2015-2018  
 DIRECCION DE SEGURIDAD CIUDADANA  
 ASUNTOS GENERALES  
 RELACION DE ARCHIVOS

ANEXO AG-76

HO.IA 46 DF 104

PUERTO VALLARTA, JALISCO A 30 DE SEPTIEMBRE DE 2018

RELACION DE EXPEDIENTES (TITULARES)	AÑO	NUMERO DE EXPEDIENTES	ARCHIVERO		
			TIPO	IDENT.	UBICACIÓN
BECERRA CONTRERAS FERNANDO URIEL	41242	1		ARCHIVO	RECURSOS HUMANOS
CASTILLO HERNANDEZ YARA LAURA	40782	1		ARCHIVO	RECURSOS HUMANOS
CERVANTES VERGARA LUIS ALFONSO	6261	1		ARCHIVO	RECURSOS HUMANOS
CORPUS FERRUSCA PAUL	41036	1		ARCHIVO	RECURSOS HUMANOS
COTA MOLINAREZ ZITA MARIELA	9485	1		ARCHIVO	RECURSOS HUMANOS
DURAN ORTEGA EDGAR AHUIZOTL	6326	1		ARCHIVO	RECURSOS HUMANOS
FLORES PARRA RIGOBERTO	6110	1		ARCHIVO	RECURSOS HUMANOS
GARCIA PEREZ EDGAR SALVADOR	40366	1		ARCHIVO	RECURSOS HUMANOS
GONZALEZ MORA LETICIA	40528	1		ARCHIVO	RECURSOS HUMANOS
MAHEDA GARCIA ALFREDO	41243	1		ARCHIVO	RECURSOS HUMANOS
MEZA AMEZCUA CRISTOBAL JOSUE	40803	1		ARCHIVO	RECURSOS HUMANOS
MIRANDA CHAVEZ MARIA DEL ROSARIO	41062	1		ARCHIVO	RECURSOS HUMANOS
OLAZO VALENCIA SALVADOR	40423	1		ARCHIVO	RECURSOS HUMANOS
ORTIZ CALLEJA RAMON	6089	1		ARCHIVO	RECURSOS HUMANOS
PALACIOS GARCIA LUZ CLEMENCIA	40762	1		ARCHIVO	RECURSOS HUMANOS
RANGEL CASTAÑEDA DELIA	40662	1		ARCHIVO	RECURSOS HUMANOS
SOTO GARCIA ANA CRISTINA	41246	1		ARCHIVO	RECURSOS HUMANOS
TORRES GARCIA OSCAR VLADIMIR	40795	1		ARCHIVO	RECURSOS HUMANOS
ALVARADO BELLO ALVARO ROBERTO	41259	1		ARCHIVO	RECURSOS HUMANOS
BECERRA CONTRERAS FERNANDO URIEL	41242	1		ARCHIVO	RECURSOS HUMANOS
MAHEDA GARCIA ALFREDO	41243	1		ARCHIVO	RECURSOS HUMANOS
SOTO GARCIA ANA CRISTINA	41246	1		ARCHIVO	RECURSOS HUMANOS
<b>BAJAS OPERATIVAS Y ADMINISTRATIVAS</b>					
ABREGO PEÑA ARMANDO		BAJA	1	EXPEDIENTE	RECURSOS HUMANOS
ACOSTA MEDINA NELLY ESPERANZA		BAJA	1	EXPEDIENTE	RECURSOS HUMANOS
ADAME CAFUENTES ALEJANDRO		BAJA	1	EXPEDIENTE	RECURSOS HUMANOS

007017

C. JULIO CESAR MEDINA NEVAREZ  
COORDINADOR DE AREA

ING. JORGE MISSEL LOPEZ MURO  
TITULAR SALIENTE

TITULAR ENTRANTE



H. AYUNTAMIENTO CONSTITUCIONAL DE PUERTO VALLARTA, JALISCO.  
ADMINISTRACION MUNICIPAL 2015-2018  
DIRECCION DE SEGURIDAD CIUDADANA  
ASUNTOS GENERALES  
RELACION DE ARCHIVOS

ANEXO AG-76

HO. IA 47 DF 104

PUERTO VALLARTA, JALISCO A 30 DE SEPTIEMBRE DE 2018

RELACION DE EXPEDIENTES (TITULARES)	AÑO	NUMERO DE EXPEDIENTES	ARCHIVERO		
			TIPO	IDENT.	UBICACIÓN
AGUILAR CEBALLOS LEON HUMBERTO		BAJA	1	EXPEDIENTE	RECURSOS HUMANOS
AGUILAR ESPINOZA EFRAIN		BAJA	1	EXPEDIENTE	RECURSOS HUMANOS
AGUILAR GONZALEZ ANTONIO		BAJA	1	EXPEDIENTE	RECURSOS HUMANOS
AGUILAR GUZMAN VICTOR FRANCISCO		BAJA	1	EXPEDIENTE	RECURSOS HUMANOS
AGUILAR IBARRA EDUARDO MIGUEL		BAJA	1	EXPEDIENTE	RECURSOS HUMANOS
AGUILAR LUEVANO VICTOR ULICES		BAJA	1	EXPEDIENTE	RECURSOS HUMANOS
AGUILAR RAMON NASARIO		BAJA	1	EXPEDIENTE	RECURSOS HUMANOS
AGUILAR SEVILLA MARIA CONSEPCION		BAJA	1	EXPEDIENTE	RECURSOS HUMANOS
AGUILAR TORRES CESAR		BAJA	1	EXPEDIENTE	RECURSOS HUMANOS
AGUILERA GARCIA JORGE EFREN		BAJA	1	EXPEDIENTE	RECURSOS HUMANOS
AGUIRRE ALCARAZ MARIA GREGORIA		BAJA	1	EXPEDIENTE	RECURSOS HUMANOS
AGUIRRE CARDENAS EVA		BAJA	1	EXPEDIENTE	RECURSOS HUMANOS
ARREOLA CORTES MIGUEL		BAJA	1	EXPEDIENTE	RECURSOS HUMANOS
AGUIRE CHOY JOSE GUILLERMO		BAJA	1	EXPEDIENTE	RECURSOS HUMANOS
AGUIRRE GOMEZ ALEJANDRO		BAJA	1	EXPEDIENTE	RECURSOS HUMANOS
AGUIRRE OLIVIA FRANCISCO NOE		BAJA	1	EXPEDIENTE	RECURSOS HUMANOS
AGUIRRE SANDOVAL TRANQUILINO		BAJA	1	EXPEDIENTE	RECURSOS HUMANOS
AGUIRRE TRUJILLO GUILLERMO		BAJA	1	EXPEDIENTE	RECURSOS HUMANOS
AGUSTIN GUZMAN MARCELO		BAJA	1	EXPEDIENTE	RECURSOS HUMANOS
ALCALA TELLO OSCAR		BAJA	1	EXPEDIENTE	RECURSOS HUMANOS
ALCANTAR HERNANDEZ DAVID		BAJA	1	EXPEDIENTE	RECURSOS HUMANOS
ALCARAZ BRICEÑO JORGE ARMANDO		BAJA	1	EXPEDIENTE	RECURSOS HUMANOS
ALCARAZ CERNA FRANCISCO		BAJA	1	EXPEDIENTE	RECURSOS HUMANOS
ALMANZA ESTRADA DULCE BIANEY		BAJA	1	EXPEDIENTE	RECURSOS HUMANOS
ALEGRIA AGUILAR REYNALDO		BAJA	1	EXPEDIENTE	RECURSOS HUMANOS
ALEJANDRES MATA ROSA ADRIANA		BAJA	1	EXPEDIENTE	RECURSOS HUMANOS

C. JULIO CESAR MEDINA NEVAREZ  
COORDINADOR DE AREA

ING. JORGE MARCEL LOPEZ MURO  
TITULAR SALIENTE

TITULAR ENTRANTE

007018



H. AYUNTAMIENTO CONSTITUCIONAL DE PUERTO VALLARTA, JALISCO.  
ADMINISTRACION MUNICIPAL 2015-2018  
DIRECCION DE SEGURIDAD CIUDADANA  
ASUNTOS GENERALES  
RELACION DE ARCHIVOS

ANEXO AG-76

HO. IA 48 DF 104

PUERTO VALLARTA, JALISCO A 30 DE SEPTIEMBRE DE 2018

RELACION DE EXPEDIENTES (TITULARES)	AÑO	NUMERO DE EXPEDIENTES	ARCHIVERO		
			TIPO	IDENT.	UBICACIÓN
ALFARO SALVADOR HERNESTO		BAJA	1	EXPEDIENTE	RECURSOS HUMANOS
ALTAMIRANO ESTRADA JUAN URIEL		BAJA	1	EXPEDIENTE	RECURSOS HUMANOS
ALMASAN RAMOS DIEGO ARMANDO		BAJA	1	EXPEDIENTE	RECURSOS HUMANOS
ALMEJO CONTRERAS OSCAR FABIAN		BAJA	1	EXPEDIENTE	RECURSOS HUMANOS
ALONSO HERNANDEZ ARMANDO		BAJA	1	EXPEDIENTE	RECURSOS HUMANOS
ALTAMIRANO MARTINEZ FANNY		BAJA	1	EXPEDIENTE	RECURSOS HUMANOS
ALTAMIRANO TALAVERA EDER JOSE		BAJA	1	EXPEDIENTE	RECURSOS HUMANOS
ALVARADO DUEÑAS DAVID		BAJA	1	EXPEDIENTE	RECURSOS HUMANOS
ALVARADO FLORES VIRIDIANA		BAJA	1	EXPEDIENTE	RECURSOS HUMANOS
ALVARADO LEON CARLOS		BAJA	1	EXPEDIENTE	RECURSOS HUMANOS
ALVAREZ CORRO JOSE ALVERTO		BAJA	1	EXPEDIENTE	RECURSOS HUMANOS
ALVAREZ CUEVAS SAID ANTONIO		BAJA	1	EXPEDIENTE	RECURSOS HUMANOS
ALVAREZ GONZALEZ HECTOR		BAJA	1	EXPEDIENTE	RECURSOS HUMANOS
ALVAREZ GUTIERREZ MARCELINO GABRIEL		BAJA	1	EXPEDIENTE	RECURSOS HUMANOS
ALVAREZ MERLOS SUSANA		BAJA	1	EXPEDIENTE	RECURSOS HUMANOS
ALVAREZ PULIDO FRANCISCO		BAJA	1	EXPEDIENTE	RECURSOS HUMANOS
ALVAREZ SANTIAGO JUAN ROGELIO		BAJA	1	EXPEDIENTE	RECURSOS HUMANOS
ALVAREZ RODRIGUEZ MUGUEL ANGEL		BAJA	1	EXPEDIENTE	RECURSOS HUMANOS
ANDRADE LARA SALVADOR		BAJA	1	EXPEDIENTE	RECURSOS HUMANOS
ANDRADE RODRIGUEZ JOSE HILARIO		BAJA	1	EXPEDIENTE	RECURSOS HUMANOS
ANGUIANO VELAZCO JUAN GABRIEL		BAJA	1	EXPEDIENTE	RECURSOS HUMANOS
ANLEU PALOMEQUE ARTURO RAFAEL		BAJA	1	EXPEDIENTE	RECURSOS HUMANOS
ANZUETO ROBLEDO SERGIO		BAJA	1	EXPEDIENTE	RECURSOS HUMANOS
ARAIZA FLORES LIBERATO		BAJA	1	EXPEDIENTE	RECURSOS HUMANOS
ARAIZA FLORES MARTIN ARTURO		BAJA	1	EXPEDIENTE	RECURSOS HUMANOS
ARAIZA GORDIAN JUAN CARLOS		BAJA	1	EXPEDIENTE	RECURSOS HUMANOS

C. JULIO CESAR MEDINA NEVAREZ  
COORDINADOR DE AREA

ING. JORGE MIGUEL LOPEZ MURO  
TITULAR SALIENTE

TITULAR ENTRANTE

007019



H. AYUNTAMIENTO CONSTITUCIONAL DE PUERTO VALLARTA, JALISCO.  
ADMINISTRACION MUNICIPAL 2015-2018  
DIRECCION DE SEGURIDAD CIUDADANA  
ASUNTOS GENERALES  
RELACION DE ARCHIVOS

ANEXO AG-76

HO.IA 49 DF 104

PUERTO VALLARTA, JALISCO A 30 DE SEPTIEMBRE DE 2018

RELACION DE EXPEDIENTES (TITULARES)	AÑO	NUMERO DE EXPEDIENTES	ARCHIVERO		
			TIPO	IDENT.	UBICACIÓN
ARAIZA GUTIERREZ ARACELI		BAJA	1	EXPEDIENTE	RECURSOS HUMANOS
ARANA PEREZ JESUS ALONSO		BAJA	1	EXPEDIENTE	RECURSOS HUMANOS
ARANA RODRIGUEZ HECTOR LEANDRO		BAJA	1	EXPEDIENTE	RECURSOS HUMANOS
ARANDA ARZATE MIGUEL		BAJA	1	EXPEDIENTE	RECURSOS HUMANOS
ARBALLO VALENZUELA LOURDES MARIANA		BAJA	1	EXPEDIENTE	RECURSOS HUMANOS
ARCE PICAZO JOSEFINA		BAJA	1	EXPEDIENTE	RECURSOS HUMANOS
ARCE ROBLES LIDIA		BAJA	1	EXPEDIENTE	RECURSOS HUMANOS
ARCE VALLE ADRIAN		BAJA	1	EXPEDIENTE	RECURSOS HUMANOS
ARCINIEGA RAMIREZ ALFONZO		BAJA	1	EXPEDIENTE	RECURSOS HUMANOS
ARECHIGA TAPIA HECTOR RAMON		BAJA	1	EXPEDIENTE	RECURSOS HUMANOS
ARECHIGA GARCIA MARIA DEL ROSARIO		BAJA	1	EXPEDIENTE	RECURSOS HUMANOS
ARECHIGA LOPEZ FRANCISCO		BAJA	1	EXPEDIENTE	RECURSOS HUMANOS
ARELLANES JIMENEZ PEDRO		BAJA	1	EXPEDIENTE	RECURSOS HUMANOS
ARREDONDO BERNAL HIRAM RAMIRO		BAJA	1	EXPEDIENTE	RECURSOS HUMANOS
ARIAS GARCIA JOSE ALEJANDRO		BAJA	1	EXPEDIENTE	RECURSOS HUMANOS
ARIAS GARCIA MARCO ANTONIO		BAJA	1	EXPEDIENTE	RECURSOS HUMANOS
ARIAS OCEGUEDA VALENTIN		BAJA	1	EXPEDIENTE	RECURSOS HUMANOS
ARIAS PALOMO JOSE ENRRIQUE		BAJA	1	EXPEDIENTE	RECURSOS HUMANOS
ARMENTA REYES JOSE IVAN		BAJA	1	EXPEDIENTE	RECURSOS HUMANOS
ARZATE CUBRERO JOSE LUIS		BAJA	1	EXPEDIENTE	RECURSOS HUMANOS
ASCENCIO ESTRADA SALVADOR		BAJA	1	EXPEDIENTE	RECURSOS HUMANOS
AVALOS ALATORRE SERGIO		BAJA	1	EXPEDIENTE	RECURSOS HUMANOS
AVALOS FLORES OSCAR MIGUEL		BAJA	1	EXPEDIENTE	RECURSOS HUMANOS
AVILLA ADAME AURELIO		BAJA	1	EXPEDIENTE	RECURSOS HUMANOS
AVILEZ CORTES HUMBERTO		BAJA	1	EXPEDIENTE	RECURSOS HUMANOS
AVIÑA RIVAS ROSA ELVIRA		BAJA	1	EXPEDIENTE	RECURSOS HUMANOS

C. JULIO CESAR MEDINA NEVAREZ  
COORDINADOR DE AREA

ING. JORGE MISABEL LOPEZ MURO  
TITULAR SALIENTE

TITULAR ENTRANTE

007020



H. AYUNTAMIENTO CONSTITUCIONAL DE PUERTO VALLARTA, JALISCO.  
ADMINISTRACION MUNICIPAL 2015-2018  
DIRECCION DE SEGURIDAD CIUDADANA  
ASUNTOS GENERALES  
RELACION DE ARCHIVOS

ANEXO AG-76

HQ. IA 50 DF 104

PUERTO VALLARTA, JALISCO A 30 DE SEPTIEMBRE DE 2018

RELACION DE EXPEDIENTES (TITULARES)	AÑO	NUMERO DE EXPEDIENTES	ARCHIVERO		
			TIPO	IDENT.	UBICACIÓN
AYON VERDUZCO FABIAN		BAJA	1	EXPEDIENTE	RECURSOS HUMANOS
AYON VERDUZCO LAUREANO		BAJA	1	EXPEDIENTE	RECURSOS HUMANOS
AYON VERDUZCO WALTER		BAJA	1	EXPEDIENTE	RECURSOS HUMANOS
AZUARA HERNANDEZ ROBERTO		BAJA	1	EXPEDIENTE	RECURSOS HUMANOS
ANTONIO GORDILLO JOSE ALBERTO		BAJA	1	EXPEDIENTE	RECURSOS HUMANOS
BALBUENA ROBLES NANCY		BAJA	1	EXPEDIENTE	RECURSOS HUMANOS
BALCAZAR MONDRAGON JOSE PASTOR		BAJA	1	EXPEDIENTE	RECURSOS HUMANOS
BALDERAS MORALES JOSE ARMANDO		BAJA	1	EXPEDIENTE	RECURSOS HUMANOS
BALDERAS RANGEL ADRIAN		BAJA	1	EXPEDIENTE	RECURSOS HUMANOS
BALBANEDA AVILA MARIA DE LOS ANGELES		BAJA	1	EXPEDIENTE	RECURSOS HUMANOS
BALDERAS PACHECO GONZALO		BAJA	1	EXPEDIENTE	RECURSOS HUMANOS
BAÑUELOS HERNANDEZ INOCENCIO		BAJA	1	EXPEDIENTE	RECURSOS HUMANOS
BAÑUELOS MERCADO DIEGO ARMANDO		BAJA	1	EXPEDIENTE	RECURSOS HUMANOS
BARAJAS ARIAGA CARLOS ALFONSO		BAJA	1	EXPEDIENTE	RECURSOS HUMANOS
BARAJAS CHAVEZ SALVADOR		BAJA	1	EXPEDIENTE	RECURSOS HUMANOS
BARAJAS LUIS JUAN JAIME		BAJA	1	EXPEDIENTE	RECURSOS HUMANOS
BARAJAS LUNA ANTONIO		BAJA	1	EXPEDIENTE	RECURSOS HUMANOS
BARAJAS MENDIOLA ANTONIO ISRAEL		BAJA	1	EXPEDIENTE	RECURSOS HUMANOS
BARAJAS PEÑA MARCO ANTONIO		BAJA	1	EXPEDIENTE	RECURSOS HUMANOS
BARAJAS RIVAS SAUL		BAJA	1	EXPEDIENTE	RECURSOS HUMANOS
BARCENAS GONZALEZ MONICA		BAJA	1	EXPEDIENTE	RECURSOS HUMANOS
BARRAGAN MUÑIZ ANDRES		BAJA	1	EXPEDIENTE	RECURSOS HUMANOS
BARRERA CRUZ GUADALUPE		BAJA	1	EXPEDIENTE	RECURSOS HUMANOS
BARRERA ROJAS JOSE MARTIN		BAJA	1	EXPEDIENTE	RECURSOS HUMANOS
BARRON CERVANTES JOSE ERNESTO		BAJA	1	EXPEDIENTE	RECURSOS HUMANOS
BASURTO PEREZ JORGE RAFAEL		BAJA	1	EXPEDIENTE	RECURSOS HUMANOS

C. JULIO CESAR MEDINA NEVAREZ  
COORDINADOR DE AREA

ING. JORGE MIGUEL LOPEZ MURO  
TITULAR SALIENTE

TITULAR ENTRANTE

007021



H. AYUNTAMIENTO CONSTITUCIONAL DE PUERTO VALLARTA, JALISCO.

ADMINISTRACION MUNICIPAL 2015-2018

DIRECCION DE SEGURIDAD CIUDADANA

ASUNTOS GENERALES

RELACION DE ARCHIVOS

ANEXO AG-76

HQ.IA 51 DF 104

PUERTO VALLARTA, JALISCO A 30 DE SEPTIEMBRE DE 2018

RELACION DE EXPEDIENTES (TITULARES)	AÑO	NUMERO DE EXPEDIENTES	ARCHIVERO		
			TIPO	IDENT.	UBICACIÓN
BAUTISTA GRACIANO JUAN		BAJA	1	EXPEDIENTE	RECURSOS HUMANOS
BAUTISTA MARTINEZ IGNACIO		BAJA	1	EXPEDIENTE	RECURSOS HUMANOS
BAUTISTA MARTINEZ JOSE JULIO		BAJA	1	EXPEDIENTE	RECURSOS HUMANOS
BAUTISTA SOLIS BRIJIDO		BAJA	1	EXPEDIENTE	RECURSOS HUMANOS
BAUTISTA SALVADOR RICARDO		BAJA	1	EXPEDIENTE	RECURSOS HUMANOS
BAXIN VILLEGAS JESUS		BAJA	1	EXPEDIENTE	RECURSOS HUMANOS
BECERRA FRANCO PATRICIA DE JESUS		BAJA	1	EXPEDIENTE	RECURSOS HUMANOS
BECERRA NOLASCO FRANCISCO		BAJA	1	EXPEDIENTE	RECURSOS HUMANOS
BECERRA OZUNA JULIO CESAR		BAJA	1	EXPEDIENTE	RECURSOS HUMANOS
BECERRA PADILLA TERESA DE JESUS		BAJA	1	EXPEDIENTE	RECURSOS HUMANOS
BECERRA SANTANA JESUS OMAR		BAJA	1	EXPEDIENTE	RECURSOS HUMANOS
BECERRA SANTANA JOSE ISIDRO		BAJA	1	EXPEDIENTE	RECURSOS HUMANOS
BELTRAN GONZALEZ YADIA LIZETT		BAJA	1	EXPEDIENTE	RECURSOS HUMANOS
BENDER ROBLES LUIS MIGUEL		BAJA	1	EXPEDIENTE	RECURSOS HUMANOS
BENITO GALNDO JUAN		BAJA	1	EXPEDIENTE	RECURSOS HUMANOS
BERNAL DIAZ LUIS MIGUEL		BAJA	1	EXPEDIENTE	RECURSOS HUMANOS
BERNAL RUBIO NATALIA		BAJA	1	EXPEDIENTE	RECURSOS HUMANOS
BERNAL RUIZ EVA ELIDETH		BAJA	1	EXPEDIENTE	RECURSOS HUMANOS
BERNAL VALDEZ JOSE JAIME		BAJA	1	EXPEDIENTE	RECURSOS HUMANOS
BERNAL VALERIANO ROBERTO		BAJA	1	EXPEDIENTE	RECURSOS HUMANOS
BERZUNZA MEZA ENRIQUE		BAJA	1	EXPEDIENTE	RECURSOS HUMANOS
BERZUNZA MEZA JUAN CARLOS		BAJA	1	EXPEDIENTE	RECURSOS HUMANOS
BABODILLA DIAZ MARIA DE JESUS		BAJA	1	EXPEDIENTE	RECURSOS HUMANOS
BRAVO GOMEZ JUAN CARLOS		BAJA	1	EXPEDIENTE	RECURSOS HUMANOS
BRAVO ROLDAN GILDADO		BAJA	1	EXPEDIENTE	RECURSOS HUMANOS
BUGARIN PRADO VICTOR MANUEL		BAJA	1	EXPEDIENTE	RECURSOS HUMANOS

C. JULIO CESAR MEDINA NEVAREZ  
COORDINADOR DE AREA

ING. JORGE MISSEL LOPEZ MURO  
TITULAR SALIENTE

TITULAR ENTRANTE

007022





H. AYUNTAMIENTO CONSTITUCIONAL DE PUERTO VALLARTA, JALISCO.  
ADMINISTRACION MUNICIPAL 2015-2018  
DIRECCION DE SEGURIDAD CIUDADANA  
ASUNTOS GENERALES  
RELACION DE ARCHIVOS

ANEXO AG-76

HO.IA 52 DF 104

PUERTO VALLARTA, JALISCO A 30 DE SEPTIEMBRE DE 2018

RELACION DE EXPEDIENTES (TITULARES)	AÑO	NUMERO DE EXPEDIENTES	ARCHIVERO		
			TIPO	IDENT.	UBICACIÓN
BURROLA FREGOSO YESSICA SELENE		BAJA	1	EXPEDIENTE	RECURSOS HUMANOS
BUTRON BERNAL ADRIANA		BAJA	1	EXPEDIENTE	RECURSOS HUMANOS
CABRAL TRUJILLO VICTOR ALFONSO		BAJA	1	EXPEDIENTE	RECURSOS HUMANOS
CABRERA PEREZ ENRIQUE		BAJA	1	EXPEDIENTE	RECURSOS HUMANOS
CADENA GONZALEZ NUBIA MARIA		BAJA	1	EXPEDIENTE	RECURSOS HUMANOS
CALDERON MONDRAGON ELISEO		BAJA	1	EXPEDIENTE	RECURSOS HUMANOS
CALLEJA RODRIGUEZ JAIME		BAJA	1	EXPEDIENTE	RECURSOS HUMANOS
CALLEJA RODRIGUEZ JAVIER		BAJA	1	EXPEDIENTE	RECURSOS HUMANOS
CALZADA TEJEDA MIGUEL ANGEL MACARIO		BAJA	1	EXPEDIENTE	RECURSOS HUMANOS
CAMACHO GUZMAN FELIPE		BAJA	1	EXPEDIENTE	RECURSOS HUMANOS
CAMACHO GUZMAN JUAN MARTIN		BAJA	1	EXPEDIENTE	RECURSOS HUMANOS
CAMACHO MARTINEZ JOSE ANTONIO		BAJA	1	EXPEDIENTE	RECURSOS HUMANOS
CAMPOS BUENO JESUS		BAJA	1	EXPEDIENTE	RECURSOS HUMANOS
CAMPOS ESQUIVEL RAUL		BAJA	1	EXPEDIENTE	RECURSOS HUMANOS
CAMPOS RAMIREZ CRISTOBAL		BAJA	1	EXPEDIENTE	RECURSOS HUMANOS
CAMPOS REYES LUCIA		BAJA	1	EXPEDIENTE	RECURSOS HUMANOS
CAMPUZANO JUSTO JAZMIN		BAJA	1	EXPEDIENTE	RECURSOS HUMANOS
CAMPUZANO MENDOZA VICENTE		BAJA	1	EXPEDIENTE	RECURSOS HUMANOS
CANALES GARCIA PEDRO		BAJA	1	EXPEDIENTE	RECURSOS HUMANOS
CANALES FLORES MARIA GUADALUPE		BAJA	1	EXPEDIENTE	RECURSOS HUMANOS
CANALES GONZALEZ DAVID ANTONIO		BAJA	1	EXPEDIENTE	RECURSOS HUMANOS
CANCINO GARCIA HECTOR		BAJA	1	EXPEDIENTE	RECURSOS HUMANOS
CANO ESTRADA JOSE		BAJA	1	EXPEDIENTE	RECURSOS HUMANOS
CANO NAVARRETE MARIO		BAJA	1	EXPEDIENTE	RECURSOS HUMANOS
CARDEVILLE MULVEY DANISE		BAJA	1	EXPEDIENTE	RECURSOS HUMANOS
CARBAJAL ABIMAEEL CATARINO		BAJA	1	EXPEDIENTE	RECURSOS HUMANOS

C. JULIO CESAR MEDINA NEVAREZ  
COORDINADOR DE AREA

ING. JORGE MINA LOPEZ MURO  
TITULAR SALIENTE

TITULAR ENTRANTE

007023



H. AYUNTAMIENTO CONSTITUCIONAL DE PUERTO VALLARTA, JALISCO.  
 ADMINISTRACION MUNICIPAL 2015-2018  
 DIRECCION DE SEGURIDAD CIUDADANA  
 ASUNTOS GENERALES  
 RELACION DE ARCHIVOS

ANEXO AG-76

HO.IA 53 DF 104

PUERTO VALLARTA, JALISCO A 30 DE SEPTIEMBRE DE 2018

RELACION DE EXPEDIENTES (TITULARES)	AÑO	NUMERO DE EXPEDIENTES	ARCHIVERO		
			TIPO	IDENT.	UBICACIÓN
CARBAJAL ALEJANDRO BERNABE		BAJA	1	EXPEDIENTE	RECURSOS HUMANOS
CARBAJAL BAÑUELO ESTEBAN		BAJA	1	EXPEDIENTE	RECURSOS HUMANOS
CARBAJAL FLORES ALBERTO		BAJA	1	EXPEDIENTE	RECURSOS HUMANOS
CARDENAS FLORES MARIA SANDRA		BAJA	1	EXPEDIENTE	RECURSOS HUMANOS
CARDENAS FLORES PEDRO PABLO		BAJA	1	EXPEDIENTE	RECURSOS HUMANOS
CARDENAS LPEZ ISAMEL		BAJA	1	EXPEDIENTE	RECURSOS HUMANOS
CARDENAS RAMIREZ JUANA CARMINA		BAJA	1	EXPEDIENTE	RECURSOS HUMANOS
CARO NIETO IRELDA		BAJA	1	EXPEDIENTE	RECURSOS HUMANOS
CARRANZA MAYO HUMBERTO		BAJA	1	EXPEDIENTE	RECURSOS HUMANOS
CARREÑO BENITEZ GILBERTO		BAJA	1	EXPEDIENTE	RECURSOS HUMANOS
CARRILLO CASTILLO ALEJANDRO		BAJA	1	EXPEDIENTE	RECURSOS HUMANOS
CARRILLO FLORES ALONSO		BAJA	1	EXPEDIENTE	RECURSOS HUMANOS
CARRILLO FLORES FERNANDO		BAJA	1	EXPEDIENTE	RECURSOS HUMANOS
CARRILLO GUTIERREZ CLAUDIA PAOLA		BAJA	1	EXPEDIENTE	RECURSOS HUMANOS
CASTILLO GUTIERREZ HERIBERTO		BAJA	1	EXPEDIENTE	RECURSOS HUMANOS
CARRILLO LOPEZ FRANCISCO JAVIER		BAJA	1	EXPEDIENTE	RECURSOS HUMANOS
CARRILLO MATA CELESTINO		BAJA	1	EXPEDIENTE	RECURSOS HUMANOS
CARRILLO RODRIGUEZ MARIA		BAJA	1	EXPEDIENTE	RECURSOS HUMANOS
CASILLAS CABRERA MARCELINO		BAJA	1	EXPEDIENTE	RECURSOS HUMANOS
CASILLAS FONSECA JUAN		BAJA	1	EXPEDIENTE	RECURSOS HUMANOS
CASILLAS RIOS RENE		BAJA	1	EXPEDIENTE	RECURSOS HUMANOS
CASTAÑEDA MARIA ABDULIA		BAJA	1	EXPEDIENTE	RECURSOS HUMANOS
CASTELLANOS CONSTANTINO JORGE		BAJA	1	EXPEDIENTE	RECURSOS HUMANOS
CASTELLANOS MERCADO PATRICIA		BAJA	1	EXPEDIENTE	RECURSOS HUMANOS
CASTELLANOS RUBIO ADAN		BAJA	1	EXPEDIENTE	RECURSOS HUMANOS
CASTELLON RODRIGUEZ OSCAR		BAJA	1	EXPEDIENTE	RECURSOS HUMANOS

C. JULIO CESAR MEDINA NEVAREZ  
 COORDINADOR DE AREA

ING. JORGE MISael LOPEZ MURO  
 TITULAR SALIENTE

TITULAR ENTRANTE

007024



H. AYUNTAMIENTO CONSTITUCIONAL DE PUERTO VALLARTA, JALISCO.  
ADMINISTRACION MUNICIPAL 2015-2018  
DIRECCION DE SEGURIDAD CIUDADANA  
ASUNTOS GENERALES  
RELACION DE ARCHIVOS

ANEXO AG-76

HO.IA 54 DF 104

PUERTO VALLARTA, JALISCO A 30 DE SEPTIEMBRE DE 2018

RELACION DE EXPEDIENTES (TITULARES)	AÑO	NUMERO DE EXPEDIENTES	ARCHIVERO		
			TIPO	IDENT.	UBICACIÓN
CASTILLO PIMENTEL JOEL		BAJA	1	EXPEDIENTE	RECURSOS HUMANOS
CASTILLO CONTRERAS JOSE DE JESUS		BAJA	1	EXPEDIENTE	RECURSOS HUMANOS
CASTILLO ROJAS JOSE MANUEL		BAJA	1	EXPEDIENTE	RECURSOS HUMANOS
CASTREJON CABRERA IMELDA		BAJA	1	EXPEDIENTE	RECURSOS HUMANOS
CASTILLON TORRES ULICES YULIANI		BAJA	1	EXPEDIENTE	RECURSOS HUMANOS
CASTILLON VERDIN CARLOS EDUARDO		BAJA	1	EXPEDIENTE	RECURSOS HUMANOS
CASTRO CASTRO JOSE ANTONIO		BAJA	1	EXPEDIENTE	RECURSOS HUMANOS
CASTRO GARCIA GENARO		BAJA	1	EXPEDIENTE	RECURSOS HUMANOS
CASTRO GARCIA MARGARITO		BAJA	1	EXPEDIENTE	RECURSOS HUMANOS
CASTRO GARRAFA JOSE ANGEL		BAJA	1	EXPEDIENTE	RECURSOS HUMANOS
CASTRO MEDINA MARTIN		BAJA	1	EXPEDIENTE	RECURSOS HUMANOS
CASTRO OJENDIZ FLORENTINO		BAJA	1	EXPEDIENTE	RECURSOS HUMANOS
CATALAN JIJON JAIME		BAJA	1	EXPEDIENTE	RECURSOS HUMANOS
CATALAN MANCERA JUAN CARLOS		BAJA	1	EXPEDIENTE	RECURSOS HUMANOS
CEBALLOS CHAVEEZ LLUVIA ITZEL		BAJA	1	EXPEDIENTE	RECURSOS HUMANOS
CAZARIN GALLARDO FERNANDO		BAJA	1	EXPEDIENTE	RECURSOS HUMANOS
CEBALLOS CHAVEZ MARCOS		BAJA	1	EXPEDIENTE	RECURSOS HUMANOS
CEDILLO PEREZ SARA		BAJA	1	EXPEDIENTE	RECURSOS HUMANOS
CELIS RENTERIA ULISES ADALBERTO		BAJA	1	EXPEDIENTE	RECURSOS HUMANOS
CELIS RODRIGUEZ CHUMAJET		BAJA	1	EXPEDIENTE	RECURSOS HUMANOS
CENTENO ULIN SANTIAGO DE JESUS		BAJA	1	EXPEDIENTE	RECURSOS HUMANOS
CERDA TAPIA ELISEO MOISES		BAJA	1	EXPEDIENTE	RECURSOS HUMANOS
CERON GARCIA SAUL		BAJA	1	EXPEDIENTE	RECURSOS HUMANOS
CERVANTES ENCARNACION ERIKA DEL CARMEN		BAJA	1	EXPEDIENTE	RECURSOS HUMANOS
CERVANTES HERNANDEZ JOSE SALVADOR		BAJA	1	EXPEDIENTE	RECURSOS HUMANOS
CERVANTES OCAMPO FRANCISCO JAVIER		BAJA	1	EXPEDIENTE	RECURSOS HUMANOS

C. JULIO CESAR MEDINA NEVAREZ  
COORDINADOR DE AREA

ING. JORGE MISAR LÓPEZ MURO  
TITULAR SALIENTE

TITULAR ENTRANTE

007025



H. AYUNTAMIENTO CONSTITUCIONAL DE PUERTO VALLARTA, JALISCO.

ADMINISTRACION MUNICIPAL 2015-2018

DIRECCION DE SEGURIDAD CIUDADANA

ASUNTOS GENERALES

RELACION DE ARCHIVOS

ANEXO AG-76

HO.IA 55 DF 104

PUERTO VALLARTA, JALISCO A 30 DE SEPTIEMBRE DE 2018

RELACION DE EXPEDIENTES (TITULARES)	AÑO	NUMERO DE EXPEDIENTES	ARCHIVERO		
			TIPO	IDENT.	UBICACIÓN
CERVANTES OCHOA JOKIMAR FRANKI		BAJA	1	EXPEDIENTE	RECURSOS HUMANOS
CERVANTES PRECIADO PAUL		BAJA	1	EXPEDIENTE	RECURSOS HUMANOS
CERVANTES SANCHEZ OMAR		BAJA	1	EXPEDIENTE	RECURSOS HUMANOS
CERVANTES TELLEZ RENE		BAJA	1	EXPEDIENTE	RECURSOS HUMANOS
CESAREO EMETRIO MARTHA ELENA		BAJA	1	EXPEDIENTE	RECURSOS HUMANOS
CHACHO AVANDAÑO EMILIO		BAJA	1	EXPEDIENTE	RECURSOS HUMANOS
CHAIRE MICHEL FRANCISCO JAVIER		BAJA	1	EXPEDIENTE	RECURSOS HUMANOS
CHAVARIN AMADOR RAFAEL		BAJA	1	EXPEDIENTE	RECURSOS HUMANOS
CHAVEZ JOSE GUADALUPE		BAJA	1	EXPEDIENTE	RECURSOS HUMANOS
CHAVEZ ARREOLA GENOVEVA		BAJA	1	EXPEDIENTE	RECURSOS HUMANOS
CHAVEZ BETANCOURT MARIA LUISA		BAJA	1	EXPEDIENTE	RECURSOS HUMANOS
CHAVEZ CARDENAS CARLOS FRANCISCO		BAJA	1	EXPEDIENTE	RECURSOS HUMANOS
CHAVEZ CRUZ JUAN CARLOS		BAJA	1	EXPEDIENTE	RECURSOS HUMANOS
CHAVEZ GARCIA SILVESTRE		BAJA	1	EXPEDIENTE	RECURSOS HUMANOS
CHAVEZ HERNANDEZ ROBERTO		BAJA	1	EXPEDIENTE	RECURSOS HUMANOS
CHAVEZ MENDEZ JOSE DAVID		BAJA	1	EXPEDIENTE	RECURSOS HUMANOS
CHAVEZ MENDEZ JOSE MARTIN		BAJA	1	EXPEDIENTE	RECURSOS HUMANOS
CHAVEZ MORALES LAZARO		BAJA	1	EXPEDIENTE	RECURSOS HUMANOS
CHAVEZ RAMIREZ CESAR DE JESUS		BAJA	1	EXPEDIENTE	RECURSOS HUMANOS
CIBRIAN ARECHIGA RAQUEL		BAJA	1	EXPEDIENTE	RECURSOS HUMANOS
CIBRIAN QUINTERO BEATRIZ		BAJA	1	EXPEDIENTE	RECURSOS HUMANOS
CISNEROS CAMPOS OMARO		BAJA	1	EXPEDIENTE	RECURSOS HUMANOS
CISNEROS MORGAN ROSA ENEIDA		BAJA	1	EXPEDIENTE	RECURSOS HUMANOS
CLEMENTE NOYOLA JUAN		BAJA	1	EXPEDIENTE	RECURSOS HUMANOS
COLIN TETLACUILO DANIEL		BAJA	1	EXPEDIENTE	RECURSOS HUMANOS
COLLAZO GONZALEZ JOSE LUIS		BAJA	1	EXPEDIENTE	RECURSOS HUMANOS

C. JULIO CESAR MEDINA NEVAREZ  
COORDINADOR DE AREA

ING. JORGE MIBEL LOPEZ MURO  
TITULAR SALIENTE

TITULAR ENTRANTE

007026



H. AYUNTAMIENTO CONSTITUCIONAL DE PUERTO VALLARTA, JALISCO.  
ADMINISTRACION MUNICIPAL 2015-2018  
DIRECCION DE SEGURIDAD CIUDADANA  
ASUNTOS GENERALES  
RELACION DE ARCHIVOS

ANEXO AG-76

HQ.IA 56 DF 104

PUERTO VALLARTA, JALISCO A 30 DE SEPTIEMBRE DE 2018

RELACION DE EXPEDIENTES (TITULARES)	AÑO	NUMERO DE EXPEDIENTES	ARCHIVERO		
			TIPO	IDENT.	UBICACIÓN
CONTRERAS CAMACHO REYMUNDO		BAJA	1	EXPEDIENTE	RECURSOS HUMANOS
CONTRERAS ENRIQUE AMADOR		BAJA	1	EXPEDIENTE	RECURSOS HUMANOS
CONTRERAS GARCIA DOMINGO		BAJA	1	EXPEDIENTE	RECURSOS HUMANOS
CONTRERAS RIOS AGUSTIN		BAJA	1	EXPEDIENTE	RECURSOS HUMANOS
CORONA RUIZ CARLOS		BAJA	1	EXPEDIENTE	RECURSOS HUMANOS
CORONADO GARCIA JOSE RAMON		BAJA	1	EXPEDIENTE	RECURSOS HUMANOS
CORIA PICAZO CINTHIA CAROLINA		BAJA	1	EXPEDIENTE	RECURSOS HUMANOS
CONTRERAS URIBE SAMUEL		BAJA	1	EXPEDIENTE	RECURSOS HUMANOS
CORPUS LOPEZ JORGE		BAJA	1	EXPEDIENTE	RECURSOS HUMANOS
CORRREA ALVAREZ RICARDO		BAJA	1	EXPEDIENTE	RECURSOS HUMANOS
CORTES ALVAREZ NORMA ANGELICA		BAJA	1	EXPEDIENTE	RECURSOS HUMANOS
CORTEZ ELIAS JOSE LUIS		BAJA	1	EXPEDIENTE	RECURSOS HUMANOS
CORTEZ MEZA ANA ROSA		BAJA	1	EXPEDIENTE	RECURSOS HUMANOS
CORTEZ RODRIGUEZ JOSE JAIME		BAJA	1	EXPEDIENTE	RECURSOS HUMANOS
CORTES VILLANSAN JORGE LUIS		BAJA	1	EXPEDIENTE	RECURSOS HUMANOS
COVARRUBIAS LIRA JOSE JUAN		BAJA	1	EXPEDIENTE	RECURSOS HUMANOS
COVARRUBIAS LIRA JOSE MANUEL		BAJA	1	EXPEDIENTE	RECURSOS HUMANOS
COVARRUBIAS SANDOVAL MARCO POLO		BAJA	1	EXPEDIENTE	RECURSOS HUMANOS
CRESPO PALOMERA MARIA INES		BAJA	1	EXPEDIENTE	RECURSOS HUMANOS
CRISTOBAL FRANCO JUAN MIGUEL		BAJA	1	EXPEDIENTE	RECURSOS HUMANOS
CRUZ COLIN HARITZI		BAJA	1	EXPEDIENTE	RECURSOS HUMANOS
CRUZ GUTIERREZ PABLO		BAJA	1	EXPEDIENTE	RECURSOS HUMANOS
CRUZ HERNANDEZ ISMAEL		BAJA	1	EXPEDIENTE	RECURSOS HUMANOS
CRUZ HERNANDEZ ORLANDO		BAJA	1	EXPEDIENTE	RECURSOS HUMANOS
CRUZ MARTINEZ JUAN GONZALO		BAJA	1	EXPEDIENTE	RECURSOS HUMANOS
CRUZ MORA ALVINO		BAJA	1	EXPEDIENTE	RECURSOS HUMANOS

C. JULIO CESAR MEDINA NEVAREZ  
COORDINADOR DE AREA

ING. JORGE MISAEL LOPEZ MURO  
TITULAR SALIENTE

TITULAR ENTRANTE

007027



H. AYUNTAMIENTO CONSTITUCIONAL DE PUERTO VALLARTA, JALISCO.  
ADMINISTRACION MUNICIPAL 2015-2018  
DIRECCION DE SEGURIDAD CIUDADANA  
ASUNTOS GENERALES  
RELACION DE ARCHIVOS

ANEXO AG-76

HO.IA 57 DF 104

PUERTO VALLARTA, JALISCO A 30 DE SEPTIEMBRE DE 2018

RELACION DE EXPEDIENTES (TITULARES)	AÑO	NUMERO DE EXPEDIENTES	ARCHIVERO		
			TIPO	IDENT.	UBICACIÓN
CRUZ PLAZOLA RUBEN		BAJA	1	EXPEDIENTE	RECURSOS HUMANOS
CRUZ MATEOS ALEJANDRO		BAJA	1	EXPEDIENTE	RECURSOS HUMANOS
CRUZ RODRIGUEZ ANGEL RAYMUNDO		BAJA	1	EXPEDIENTE	RECURSOS HUMANOS
CRUZ SALAZAR GERMAN		BAJA	1	EXPEDIENTE	RECURSOS HUMANOS
CUENCA LOPEZ JOSE LUIS		BAJA	1	EXPEDIENTE	RECURSOS HUMANOS
CUERVO VALENCIA ADRIAN		BAJA	1	EXPEDIENTE	RECURSOS HUMANOS
CUEVAS ISACC OMAR		BAJA	1	EXPEDIENTE	RECURSOS HUMANOS
CUEVAS MONROY EDGAR		BAJA	1	EXPEDIENTE	RECURSOS HUMANOS
CUEVAS MORENO JOSE SAUL		BAJA	1	EXPEDIENTE	RECURSOS HUMANOS
CUEVAS NOGALES PEDRO		BAJA	1	EXPEDIENTE	RECURSOS HUMANOS
CUEVAS PEREZ GONZALO		BAJA	1	EXPEDIENTE	RECURSOS HUMANOS
CUEVAS RODRIGUEZ GUILLERMO		BAJA	1	EXPEDIENTE	RECURSOS HUMANOS
CURIEL CHAVEZ ANA BERTHA		BAJA	1	EXPEDIENTE	RECURSOS HUMANOS
CURIEL MENDOZA ARTURO		BAJA	1	EXPEDIENTE	RECURSOS HUMANOS
CURIEL SANCHEZ RAUL		BAJA	1	EXPEDIENTE	RECURSOS HUMANOS
CURUEL HERNANDEZ NATALIA EDITH		BAJA	1	EXPEDIENTE	RECURSOS HUMANOS
DAVALOS MURO JOEL		BAJA	1	EXPEDIENTE	RECURSOS HUMANOS
DAVALOS VILLASEÑOR JUAN ANTONIO		BAJA	1	EXPEDIENTE	RECURSOS HUMANOS
DAVILA AGUIRRE SERGIO		BAJA	1	EXPEDIENTE	RECURSOS HUMANOS
DAVILAS CISNEROS PEDRO ANTONIO		BAJA	1	EXPEDIENTE	RECURSOS HUMANOS
DE ANDA REYES VICTOR		BAJA	1	EXPEDIENTE	RECURSOS HUMANOS
DE JESUS ESPINOZA ERIKA		BAJA	1	EXPEDIENTE	RECURSOS HUMANOS
DE LA CRUZ BRAULIO CESAR		BAJA	1	EXPEDIENTE	RECURSOS HUMANOS
DE LA CRUZ PEREZ MARIO		BAJA	1	EXPEDIENTE	RECURSOS HUMANOS
DE LA CRUZ SANCHEZ ALBERTO		BAJA	1	EXPEDIENTE	RECURSOS HUMANOS
DE LA ROSA MOTA JOSE		BAJA	1	EXPEDIENTE	RECURSOS HUMANOS

C. JULIO CESAR MEDINA NEVAREZ  
COORDINADOR DE AREA

ING. JORGE MISAEL LOPEZ MURO  
TITULAR SALIENTE

TITULAR ENTRANTE

007028



H. AYUNTAMIENTO CONSTITUCIONAL DE PUERTO VALLARTA, JALISCO.  
 ADMINISTRACION MUNICIPAL 2015-2018  
 DIRECCION DE SEGURIDAD CIUDADANA  
 ASUNTOS GENERALES  
 RELACION DE ARCHIVOS

ANEXO AG-76

HOJA 58 DF 104

PUERTO VALLARTA, JALISCO A 30 DE SEPTIEMBRE DE 2018

RELACION DE EXPEDIENTES (TITULARES)	AÑO	NUMERO DE EXPEDIENTES	ARCHIVERO		
			TIPO	IDENT.	UBICACIÓN
DE LA ROSA ZARATE JOSE LUIS		BAJA	1	EXPEDIENTE	RECURSOS HUMANOS
DE LA TORRE VALLADOLID DANIEL		BAJA	1	EXPEDIENTE	RECURSOS HUMANOS
DE LEON MORALES GEOVANNI		BAJA	1	EXPEDIENTE	RECURSOS HUMANOS
DE LEON VALAZQUEZ FRANCISCO JAVIER		BAJA	1	EXPEDIENTE	RECURSOS HUMANOS
DE LOS SANTOS GARCIA LORENA		BAJA	1	EXPEDIENTE	RECURSOS HUMANOS
DE LOS SANTOS LAMAS ANGELINA		BAJA	1	EXPEDIENTE	RECURSOS HUMANOS
DE SANTIAGO CERVANTES SANDRA		BAJA	1	EXPEDIENTE	RECURSOS HUMANOS
DEL MAZO JUAREZ VICTOR		BAJA	1	EXPEDIENTE	RECURSOS HUMANOS
DELGADILLO BERNAL IGNACIO		BAJA	1	EXPEDIENTE	RECURSOS HUMANOS
DELGADILLO ESCORCIA JOSE FERNANDO		BAJA	1	EXPEDIENTE	RECURSOS HUMANOS
DELGADILLO MARISCAL HIGINIO		BAJA	1	EXPEDIENTE	RECURSOS HUMANOS
DELGADILLO ORTEGA DOMINGO ANTONIO		BAJA	1	EXPEDIENTE	RECURSOS HUMANOS
DELGADILLO ORTEGA HECTOR FLORENCIO		BAJA	1	EXPEDIENTE	RECURSOS HUMANOS
DELGADILLO ORTEGA VICTOR MANUEL		BAJA	1	EXPEDIENTE	RECURSOS HUMANOS
DELGADO IZAZOLA JOSE ELIAS		BAJA	1	EXPEDIENTE	RECURSOS HUMANOS
DELGADO GODINEZ HECTOR		BAJA	1	EXPEDIENTE	RECURSOS HUMANOS
DELGADO ARREOLA JESUS		BAJA	1	EXPEDIENTE	RECURSOS HUMANOS
DELGADO BARRERA VERONICA JAZMIN		BAJA	1	EXPEDIENTE	RECURSOS HUMANOS
DELGADO RIVAS EDGAR ALAIN		BAJA	1	EXPEDIENTE	RECURSOS HUMANOS
DELGADO VILLA RODOLFO		BAJA	1	EXPEDIENTE	RECURSOS HUMANOS
DEUSTUA CRUZ ANGEL		BAJA	1	EXPEDIENTE	RECURSOS HUMANOS
DIAZ ALANIZ JOHNNY		BAJA	1	EXPEDIENTE	RECURSOS HUMANOS
DIAZ BECERRA MISAEAL		BAJA	1	EXPEDIENTE	RECURSOS HUMANOS
DIAZ CASTRO ALMA KARINA		BAJA	1	EXPEDIENTE	RECURSOS HUMANOS
DIAZ FARFAN JORGE ALBERTO		BAJA	1	EXPEDIENTE	RECURSOS HUMANOS
DIAZ GONZALEZ J. JESUS		BAJA	1	EXPEDIENTE	RECURSOS HUMANOS

C. JULIO CESAR MEDINA NEVAREZ  
 COORDINADOR DE AREA

ING. JORGE MISAEAL LOPEZ MURO  
 TITULAR SALIENTE

Jorge Misael Lopez Muro  
 TITULAR ENTRANTE

007029



H. AYUNTAMIENTO CONSTITUCIONAL DE PUERTO VALLARTA, JALISCO.  
 ADMINISTRACION MUNICIPAL 2015-2018  
 DIRECCION DE SEGURIDAD CIUDADANA  
 ASUNTOS GENERALES  
 RELACION DE ARCHIVOS

ANEXO AG-76

HO.IA 59 DF 104

PUERTO VALLARTA, JALISCO A 30 DE SEPTIEMBRE DE 2018

RELACION DE EXPEDIENTES (TITULARES)	AÑO	NUMERO DE EXPEDIENTES	ARCHIVERO		
			TIPO	IDENT.	UBICACIÓN
DIAZ GONZALEZ OLGA DILIA		BAJA	1	EXPEDIENTE	RECURSOS HUMANOS
DIAZ JIMENEZ HECTOR SAMUEL		BAJA	1	EXPEDIENTE	RECURSOS HUMANOS
DIAZ MARQUEZ JOEL		BAJA	1	EXPEDIENTE	RECURSOS HUMANOS
DIAZ MATINEZ DAVID JOSUE		BAJA	1	EXPEDIENTE	RECURSOS HUMANOS
DIAZ MORENO CAROLINA		BAJA	1	EXPEDIENTE	RECURSOS HUMANOS
DIAZ PEREZ JOSE FRANCISCO		BAJA	1	EXPEDIENTE	RECURSOS HUMANOS
DIAZ SANCHEZ JUAN JAVIER		BAJA	1	EXPEDIENTE	RECURSOS HUMANOS
DIAZ ZAVALA GUSTAVO		BAJA	1	EXPEDIENTE	RECURSOS HUMANOS
DIBILDOX TORRES ROBERTO		BAJA	1	EXPEDIENTE	RECURSOS HUMANOS
DIEGO PALACIOS ALFREDO		BAJA	1	EXPEDIENTE	RECURSOS HUMANOS
DIOSDADO MUÑOS MARTIN		BAJA	1	EXPEDIENTE	RECURSOS HUMANOS
DOMINGUEZ CRUZ PABLO		BAJA	1	EXPEDIENTE	RECURSOS HUMANOS
DOMINGUEZ CRUZ ABRAHAM HERIBERTO		BAJA	1	EXPEDIENTE	RECURSOS HUMANOS
DOMINGUEZ CRUZ FERNANDO		BAJA	1	EXPEDIENTE	RECURSOS HUMANOS
DOMINGUEZ DIAZ MIGUEL ANGEL		BAJA	1	EXPEDIENTE	RECURSOS HUMANOS
DOMINGUEZ GARCIA KIMBERLY		BAJA	1	EXPEDIENTE	RECURSOS HUMANOS
DORANTES VALDEZ VICTOR		BAJA	1	EXPEDIENTE	RECURSOS HUMANOS
DORANTES ABARCA PAULINO		BAJA	1	EXPEDIENTE	RECURSOS HUMANOS
DORANTES VALADEZ VICTOR		BAJA	1	EXPEDIENTE	RECURSOS HUMANOS
DUARTE BECERRA MARICELA		BAJA	1	EXPEDIENTE	RECURSOS HUMANOS
DURAN GARCIA ANTUAN FRANCISCO		BAJA	1	EXPEDIENTE	RECURSOS HUMANOS
DURAN MARTINEZ RAFAEL		BAJA	1	EXPEDIENTE	RECURSOS HUMANOS
DURAN TOPETE JOSE LUIS		BAJA	1	EXPEDIENTE	RECURSOS HUMANOS
ENRIQUEZ MOTA LUCIO		BAJA	1	EXPEDIENTE	RECURSOS HUMANOS
ESPINO CRUZ CAIN		BAJA	1	EXPEDIENTE	RECURSOS HUMANOS
ESPINOZA CARLOS INDALECIO SOCORRO		BAJA	1	EXPEDIENTE	RECURSOS HUMANOS

C. JULIO CESAR MEDINA NEVAREZ  
 COORDINADOR DE AREA

ING. JORGE MIGUEL LOPEZ MURO  
 TITULAR SALIENTE

Jorge Miguel Lopez Muro  
 TITULAR ENTRANTE

007030





H. AYUNTAMIENTO CONSTITUCIONAL DE PUERTO VALLARTA, JALISCO.  
 ADMINISTRACION MUNICIPAL 2015-2018  
 DIRECCION DE SEGURIDAD CIUDADANA  
 ASUNTOS GENERALES  
 RELACION DE ARCHIVOS

ANEXO AG-76

HQ.IA 60 DF 104

PUERTO VALLARTA, JALISCO A 30 DE SEPTIEMBRE DE 2018

RELACION DE EXPEDIENTES (TITULARES)	AÑO	NUMERO DE EXPEDIENTES	ARCHIVERO		
			TIPO	IDENT.	UBICACIÓN
ESPINOZA ABAD JORGE		BAJA	1	EXPEDIENTE	RECURSOS HUMANOS
ESPINOZA CEDEÑA ERICKA		BAJA	1	EXPEDIENTE	RECURSOS HUMANOS
ESPINOZA SANTOS ROSA IVETH		BAJA	1	EXPEDIENTE	RECURSOS HUMANOS
ESPINOZA VERDUZCO VICTOR MANUEL		BAJA	1	EXPEDIENTE	RECURSOS HUMANOS
ESQUEDA LOPEZ LORENA WENDOLANY		BAJA	1	EXPEDIENTE	RECURSOS HUMANOS
ESTRADA HERNANDEZ ODONAY NADIR		BAJA	1	EXPEDIENTE	RECURSOS HUMANOS
ESTRADA MEZA MARTHA AZUCENA		BAJA	1	EXPEDIENTE	RECURSOS HUMANOS
ESTRADA MIRANDA ROBOAN SADOT		BAJA	1	EXPEDIENTE	RECURSOS HUMANOS
ESTRADA PALACIOS HUMBERTO		BAJA	1	EXPEDIENTE	RECURSOS HUMANOS
ESTRELLA GIL PEDRO		BAJA	1	EXPEDIENTE	RECURSOS HUMANOS
ESPINOZA VALADEZ RIGOBERTO		BAJA	1	EXPEDIENTE	RECURSOS HUMANOS
ESCALANTE RODRIGUEZ MANUEL		BAJA	1	EXPEDIENTE	RECURSOS HUMANOS
ESCOBAR CHOLICO HERMES ELOY		BAJA	1	EXPEDIENTE	RECURSOS HUMANOS
ESCOBAR CHOLICO VICENTE FABIAN		BAJA	1	EXPEDIENTE	RECURSOS HUMANOS
ESCOBEDO PULIDO PEDRO		BAJA	1	EXPEDIENTE	RECURSOS HUMANOS
ESCOBEDO ORTEGA DANIEL		BAJA	1	EXPEDIENTE	RECURSOS HUMANOS
ESPARZA GONZALEZ EMILIANO		BAJA	1	EXPEDIENTE	RECURSOS HUMANOS
ENCARNACION ROBLES OMAR ALFREDO		BAJA	1	EXPEDIENTE	RECURSOS HUMANOS
FABIAN ROSALES ANDRES		BAJA	1	EXPEDIENTE	RECURSOS HUMANOS
FARIAS SERRATOS FELIPE		BAJA	1	EXPEDIENTE	RECURSOS HUMANOS
FEENANDEZ NORIEGA ALFREDO		BAJA	1	EXPEDIENTE	RECURSOS HUMANOS
FERNANDEZ FLORES MA. DOLORES		BAJA	1	EXPEDIENTE	RECURSOS HUMANOS
FERRAL SOLIS LAURO		BAJA	1	EXPEDIENTE	RECURSOS HUMANOS
FIERRO PERALTA PEDRO		BAJA	1	EXPEDIENTE	RECURSOS HUMANOS
FIGUEROA CAMARENA CARLOS		BAJA	1	EXPEDIENTE	RECURSOS HUMANOS
FIGUEROA MAYO ANGEL		BAJA	1	EXPEDIENTE	RECURSOS HUMANOS

C. JULIO CESAR MEDINA NEVAREZ  
 COORDINADOR DE AREA

ING. JORGE MISAEL LOPEZ MURO  
 TITULAR SALIENTE

TITULAR ENTRANTE

007031



H. AYUNTAMIENTO CONSTITUCIONAL DE PUERTO VALLARTA, JALISCO.  
ADMINISTRACION MUNICIPAL 2015-2018  
DIRECCION DE SEGURIDAD CIUDADANA  
ASUNTOS GENERALES  
RELACION DE ARCHIVOS

ANEXO AG-76

HOJA 61 DF 104

PUERTO VALLARTA, JALISCO A 30 DE SEPTIEMBRE DE 2018

RELACION DE EXPEDIENTES (TITULARES)	AÑO	NUMERO DE EXPEDIENTES	ARCHIVERO		
			TIPO	IDENT.	UBICACIÓN
FLORENTINO BENITO JUAN MANUEL		BAJA	1	EXPEDIENTE	RECURSOS HUMANOS
FLORENTINO BENITO GABRIEL		BAJA	1	EXPEDIENTE	RECURSOS HUMANOS
FLORES AGUILAR JOSE DE JESUS		BAJA	1	EXPEDIENTE	RECURSOS HUMANOS
FLORES CALDERON CHRISTIAN		BAJA	1	EXPEDIENTE	RECURSOS HUMANOS
FLORES GARCIA JOSE LUIS		BAJA	1	EXPEDIENTE	RECURSOS HUMANOS
FLORES GARCIA FRANCISCO IVAN		BAJA	1	EXPEDIENTE	RECURSOS HUMANOS
FLORES LOPEZ HECTOR MARTIN		BAJA	1	EXPEDIENTE	RECURSOS HUMANOS
FLORES MENDOZA FRANCISCO		BAJA	1	EXPEDIENTE	RECURSOS HUMANOS
FLORES MARTINEZ GUSTAVO		BAJA	1	EXPEDIENTE	RECURSOS HUMANOS
FLORES NAVARRO JUAN CARLOS		BAJA	1	EXPEDIENTE	RECURSOS HUMANOS
FLORES PEÑA ALVARO		BAJA	1	EXPEDIENTE	RECURSOS HUMANOS
FLORES PEÑA MAIRA ROSALIA		BAJA	1	EXPEDIENTE	RECURSOS HUMANOS
FLORES RAMIREZ JUAN FRANCISCO		BAJA	1	EXPEDIENTE	RECURSOS HUMANOS
FLORES REYNOSO VICTOR JOSUE		BAJA	1	EXPEDIENTE	RECURSOS HUMANOS
FLORES RIVERA MARIO ALBERTO		BAJA	1	EXPEDIENTE	RECURSOS HUMANOS
FLORES SANCHEZ HECTOR OCTAVIO		BAJA	1	EXPEDIENTE	RECURSOS HUMANOS
FRANCISCO CARBALLO LUIS		BAJA	1	EXPEDIENTE	RECURSOS HUMANOS
FRANCO PELAYO MARGARITO		BAJA	1	EXPEDIENTE	RECURSOS HUMANOS
FRANQUEZ HERNANDEZ JOSE OTONIEL		BAJA	1	EXPEDIENTE	RECURSOS HUMANOS
FREGOSO NAVARRO CLAUDIA LILIANA		BAJA	1	EXPEDIENTE	RECURSOS HUMANOS
FREGOSO DE LA CRUZ PABLO MIGUEL		BAJA	1	EXPEDIENTE	RECURSOS HUMANOS
FUENTE ESCALENTE MARIA TERESA		BAJA	1	EXPEDIENTE	RECURSOS HUMANOS
FUENTES FLORES CUAUHEMOC		BAJA	1	EXPEDIENTE	RECURSOS HUMANOS
FUENTES HERNANDEZ GILBERTO		BAJA	1	EXPEDIENTE	RECURSOS HUMANOS
FRIAS FRIAS JOSE CELSO		BAJA	1	EXPEDIENTE	RECURSOS HUMANOS
FREGOSO PEÑA PABLO FRANCISCO		BAJA	1	EXPEDIENTE	RECURSOS HUMANOS

C. JULIO CESAR MEDINA NEVAREZ  
COORDINADOR DE AREA

ING. JOSE MISAEL LOPEZ MURO  
TITULAR SALIENTE

TITULAR ENTRANTE

007032



H. AYUNTAMIENTO CONSTITUCIONAL DE PUERTO VALLARTA, JALISCO.  
ADMINISTRACION MUNICIPAL 2015-2018  
DIRECCION DE SEGURIDAD CIUDADANA  
ASUNTOS GENERALES  
RELACION DE ARCHIVOS

ANEXO AG-76

HO.IA 62 DF 104

PUERTO VALLARTA, JALISCO A 30 DE SEPTIEMBRE DE 2018

RELACION DE EXPEDIENTES (TITULARES)	AÑO	NUMERO DE EXPEDIENTES	ARCHIVERO		
			TIPO	IDENT.	UBICACIÓN
FRIAS FIGUEROA MORAIMA FABIOLA		BAJA	1	EXPEDIENTE	RECURSOS HUMANOS
GALINDO GUITRON MIGUEL ANGEL		BAJA	1	EXPEDIENTE	RECURSOS HUMANOS
GALINDO VERDIN J. RAUL		BAJA	1	EXPEDIENTE	RECURSOS HUMANOS
GALLO CISNEROS EDUARDO		BAJA	1	EXPEDIENTE	RECURSOS HUMANOS
GALINDO ALVARADO VICTOR		BAJA	1	EXPEDIENTE	RECURSOS HUMANOS
GAMEZ BUENO ISIDRO		BAJA	1	EXPEDIENTE	RECURSOS HUMANOS
GARCIA AGUIRRE JORGE FRANCISCO		BAJA	1	EXPEDIENTE	RECURSOS HUMANOS
GARCIA ALVARADO MARBELLA		BAJA	1	EXPEDIENTE	RECURSOS HUMANOS
GARCIA ANTELO EUNICE		BAJA	1	EXPEDIENTE	RECURSOS HUMANOS
GARCIA ARAMBULO ENRIQUE CRISTOBAL		BAJA	1	EXPEDIENTE	RECURSOS HUMANOS
GARCIA BARROZO DAVID		BAJA	1	EXPEDIENTE	RECURSOS HUMANOS
GARCIA CAMACHO REFUGIO		BAJA	1	EXPEDIENTE	RECURSOS HUMANOS
GARCIA COLIN ADRIANA		BAJA	1	EXPEDIENTE	RECURSOS HUMANOS
GARCIA GUTIERREZ MIGUEL		BAJA	1	EXPEDIENTE	RECURSOS HUMANOS
GARCIA CRUZ JULIANA		BAJA	1	EXPEDIENTE	RECURSOS HUMANOS
GARCIA CUEVAS MARIA ESTEFANIA		BAJA	1	EXPEDIENTE	RECURSOS HUMANOS
GARCIA ESQUEDA JORGE ENRIQUE		BAJA	1	EXPEDIENTE	RECURSOS HUMANOS
GARCIA FLORES FERNANDO		BAJA	1	EXPEDIENTE	RECURSOS HUMANOS
GARCIA FLORES AGUSTIN		BAJA	1	EXPEDIENTE	RECURSOS HUMANOS
GARCIA GARCIA DANIEL		BAJA	1	EXPEDIENTE	RECURSOS HUMANOS
GARCIA GONZALEZ ALETH ALDO		BAJA	1	EXPEDIENTE	RECURSOS HUMANOS
GARCIA HERNANDEZ MIGUEL ANGEL		BAJA	1	EXPEDIENTE	RECURSOS HUMANOS
GARCIA JIMENEZ MARIO ORLANDO		BAJA	1	EXPEDIENTE	RECURSOS HUMANOS
GARCIA LOPEZ JAQUELINE		BAJA	1	EXPEDIENTE	RECURSOS HUMANOS
GARCIA MARISCAL SIGFREDO		BAJA	1	EXPEDIENTE	RECURSOS HUMANOS
GARCIA MEZA RAUL		BAJA	1	EXPEDIENTE	RECURSOS HUMANOS

C. JULIO CESAR MEDINA NEVAREZ  
COORDINADOR DE AREA

ING. JORGE MIGUEL LOPEZ MURO  
TITULAR SALIENTE

Jorge Miguel Lopez Muro  
TITULAR ENTRANTE

007033



H. AYUNTAMIENTO CONSTITUCIONAL DE PUERTO VALLARTA, JALISCO.  
ADMINISTRACION MUNICIPAL 2015-2018  
DIRECCION DE SEGURIDAD CIUDADANA  
ASUNTOS GENERALES  
RELACION DE ARCHIVOS

ANEXO AG-76

HO.IA 63 DF 104

PUERTO VALLARTA, JALISCO A 30 DE SEPTIEMBRE DE 2018

RELACION DE EXPEDIENTES (TITULARES)	AÑO	NUMERO DE EXPEDIENTES	ARCHIVERO		
			TIPO	IDENT.	UBICACIÓN
GARCIA MORAN GILBERTO HUGO		BAJA	1	EXPEDIENTE	RECURSOS HUMANOS
GARCIA ORGUELA ARIDAY		BAJA	1	EXPEDIENTE	RECURSOS HUMANOS
GARCIA NAVARRO JULIAN		BAJA	1	EXPEDIENTE	RECURSOS HUMANOS
GARCIA PALOMERA HUGO ALBERTO		BAJA	1	EXPEDIENTE	RECURSOS HUMANOS
GARCIA PEÑA LAURA REFUGIO		BAJA	1	EXPEDIENTE	RECURSOS HUMANOS
GARCIA PEREZ NOE		BAJA	1	EXPEDIENTE	RECURSOS HUMANOS
GARCIA RAMIREZ J ANGEL		BAJA	1	EXPEDIENTE	RECURSOS HUMANOS
GARCIA REYES JUAN CARLOS		BAJA	1	EXPEDIENTE	RECURSOS HUMANOS
GARCIA RICARDEZ ROBERTO		BAJA	1	EXPEDIENTE	RECURSOS HUMANOS
GARCIA REYNOSO HELEODORO		BAJA	1	EXPEDIENTE	RECURSOS HUMANOS
GARCIA RIVERA FABIO IVAN		BAJA	1	EXPEDIENTE	RECURSOS HUMANOS
GARCIA RODRIGUEZ JACOBO		BAJA	1	EXPEDIENTE	RECURSOS HUMANOS
GARCIA ROJAS JORGE ANTONIO		BAJA	1	EXPEDIENTE	RECURSOS HUMANOS
GARCIA RAMON VICTOR MANUEL		BAJA	1	EXPEDIENTE	RECURSOS HUMANOS
GARCIA SANCHEZ ALEJNADRA ELIZABETH		BAJA	1	EXPEDIENTE	RECURSOS HUMANOS
GARCIA SANCHEZ EDGAR ARTEMIO		BAJA	1	EXPEDIENTE	RECURSOS HUMANOS
GARCIA SOLANO JOSE ANTONIO		BAJA	1	EXPEDIENTE	RECURSOS HUMANOS
GARCIA TENORIO JAVIER		BAJA	1	EXPEDIENTE	RECURSOS HUMANOS
GARCIA TORNELL SALVADOR		BAJA	1	EXPEDIENTE	RECURSOS HUMANOS
GARCIA TORRES JOSE ALEJANDRO		BAJA	1	EXPEDIENTE	RECURSOS HUMANOS
GARCIA TORRES ROCIO FLORICEL		BAJA	1	EXPEDIENTE	RECURSOS HUMANOS
GARCIA TORRES SALVADOR		BAJA	1	EXPEDIENTE	RECURSOS HUMANOS
GAZCA ANGUIANO ALBERTO JORGE		BAJA	1	EXPEDIENTE	RECURSOS HUMANOS
GAYTAN AVALOS ALFONSO		BAJA	1	EXPEDIENTE	RECURSOS HUMANOS
GERENA HERRERA GASPAR		BAJA	1	EXPEDIENTE	RECURSOS HUMANOS
GIL GUTIERREZ JOSE DE JESUS		BAJA	1	EXPEDIENTE	RECURSOS HUMANOS

C. JULIO CESAR MEDINA NEVAREZ  
COORDINADOR DE AREA

ING. JORGE MISHEL LOPEZ MURO  
TITULAR SALIENTE

TITULAR ENTRANTE

007034



H. AYUNTAMIENTO CONSTITUCIONAL DE PUERTO VALLARTA, JALISCO.  
ADMINISTRACION MUNICIPAL 2015-2018  
DIRECCION DE SEGURIDAD CIUDADANA  
ASUNTOS GENERALES  
RELACION DE ARCHIVOS

ANEXO AG-76

HO.IA 64 DF 104

PUERTO VALLARTA, JALISCO A 30 DE SEPTIEMBRE DE 2018

RELACION DE EXPEDIENTES (TITULARES)	AÑO	NUMERO DE EXPEDIENTES	ARCHIVERO		
			TIPO	IDENT.	UBICACIÓN
GODINEZ CRUZ JUAN GABRIEL		BAJA	1	EXPEDIENTE	RECURSOS HUMANOS
GOMEZ ALDACO SALVADOR ARIEL		BAJA	1	EXPEDIENTE	RECURSOS HUMANOS
GOMEZ AVIÑA ANGELA JANETH		BAJA	1	EXPEDIENTE	RECURSOS HUMANOS
GOMEZ CERVANTES RODOLFO MANUEL		BAJA	1	EXPEDIENTE	RECURSOS HUMANOS
GOMEZ FLORES JOSE ARBEY		BAJA	1	EXPEDIENTE	RECURSOS HUMANOS
GOMEZ HERNANDEZ VICTOR		BAJA	1	EXPEDIENTE	RECURSOS HUMANOS
GOMEZ IBARRIA OLIVER PAUL		BAJA	1	EXPEDIENTE	RECURSOS HUMANOS
GOMEZ LEPE MIRIAM LIZBETH		BAJA	1	EXPEDIENTE	RECURSOS HUMANOS
GOMEZ LOPEZ GERARDO		BAJA	1	EXPEDIENTE	RECURSOS HUMANOS
GOMEZ LOPEZ DEYANIRA		BAJA	1	EXPEDIENTE	RECURSOS HUMANOS
GOMEZ MEZA ADRIAN		BAJA	1	EXPEDIENTE	RECURSOS HUMANOS
GOMEZ QUINTERO PEDRO		BAJA	1	EXPEDIENTE	RECURSOS HUMANOS
GOMEZ ROMERO DANIA AMERICA		BAJA	1	EXPEDIENTE	RECURSOS HUMANOS
GOMEZ RUELAS JULIO GABRIEL		BAJA	1	EXPEDIENTE	RECURSOS HUMANOS
GOMEZ RUIZ SERGIO		BAJA	1	EXPEDIENTE	RECURSOS HUMANOS
GOMEZ SANCHEZ GERMAN		BAJA	1	EXPEDIENTE	RECURSOS HUMANOS
GOMEZ SANDOVAL JUAN LORENZO		BAJA	1	EXPEDIENTE	RECURSOS HUMANOS
GOMEZ SANDOVAL VERONICA IVETTE		BAJA	1	EXPEDIENTE	RECURSOS HUMANOS
GOMEZ TORRES ULISES		BAJA	1	EXPEDIENTE	RECURSOS HUMANOS
GOMEZ VALENCIA JORGE LUIS		BAJA	1	EXPEDIENTE	RECURSOS HUMANOS
GOMEZ VILLA NESTOR RODRIGO		BAJA	1	EXPEDIENTE	RECURSOS HUMANOS
GONZALEZ ALMARAZ EDGAR CRISTIEL		BAJA	1	EXPEDIENTE	RECURSOS HUMANOS
GONZALEZ ALVARADO JOSE ANTONIO		BAJA	1	EXPEDIENTE	RECURSOS HUMANOS
GONZALEZ BERNAL MARTIN		BAJA	1	EXPEDIENTE	RECURSOS HUMANOS
GONZALEZ CARDENAS MAURICIO ERNESTO		BAJA	1	EXPEDIENTE	RECURSOS HUMANOS
GONZALEZ DIAZ PEDRO		BAJA	1	EXPEDIENTE	RECURSOS HUMANOS

C. JULIO CESAR MEDINA NEVAREZ  
COORDINADOR DE AREA

ING. JORGE MISAEL LOPEZ MUÑOZ  
TITULAR SALIENTE

TITULAR ENTRANTE

007035



H. AYUNTAMIENTO CONSTITUCIONAL DE PUERTO VALLARTA, JALISCO.  
ADMINISTRACION MUNICIPAL 2015-2018  
DIRECCION DE SEGURIDAD CIUDADANA  
ASUNTOS GENERALES  
RELACION DE ARCHIVOS

ANEXO AG-76

HO. IA 65 DF 104

PUERTO VALLARTA, JALISCO A 30 DE SEPTIEMBRE DE 2018

RELACION DE EXPEDIENTES (TITULARES)	AÑO	NUMERO DE EXPEDIENTES	ARCHIVERO		
			TIPO	IDENT.	UBICACIÓN
GONZALEZ GARCIA CAMELIA		BAJA	1	EXPEDIENTE	RECURSOS HUMANOS
GONZALEZ GALLARDO ALEJANDRO		BAJA	1	EXPEDIENTE	RECURSOS HUMANOS
GONZALEZ GOMEZ MONICA PAULINA		BAJA	1	EXPEDIENTE	RECURSOS HUMANOS
GONZALEZ GONZALEZ ADOLFO		BAJA	1	EXPEDIENTE	RECURSOS HUMANOS
GONZALEZ GONZALEZ MARIA GUADALUPE		BAJA	1	EXPEDIENTE	RECURSOS HUMANOS
GONZALEZ GONZALEZ IGNACIO		BAJA	1	EXPEDIENTE	RECURSOS HUMANOS
GONZALEZ GONZALEZ MARIA IMELDA		BAJA	1	EXPEDIENTE	RECURSOS HUMANOS
GONZALEZ GONZALEZ NATALI		BAJA	1	EXPEDIENTE	RECURSOS HUMANOS
GONZALEZ LANDAVERDE VICTOR MANUEL		BAJA	1	EXPEDIENTE	RECURSOS HUMANOS
GONZALEZ LEMUS LAURA CECILIA		BAJA	1	EXPEDIENTE	RECURSOS HUMANOS
GONZALEZ LOPEZ MARCO LUCANO		BAJA	1	EXPEDIENTE	RECURSOS HUMANOS
GONZALEZ LOZANO JUAN PABLO		BAJA	1	EXPEDIENTE	RECURSOS HUMANOS
GONZALEZ MOYEDA SAULO		BAJA	1	EXPEDIENTE	RECURSOS HUMANOS
GONZALEZ NAVARRO VICTOR MANUEL		BAJA	1	EXPEDIENTE	RECURSOS HUMANOS
GONZALEZ NOCHE MARIA LUISA		BAJA	1	EXPEDIENTE	RECURSOS HUMANOS
GONZALEZ ORTEGA JORGE ALBERTO		BAJA	1	EXPEDIENTE	RECURSOS HUMANOS
GONZALEZ ORTIZ JUAN FRANCISCO		BAJA	1	EXPEDIENTE	RECURSOS HUMANOS
GONZALEZ PEREZ ALFREDO		BAJA	1	EXPEDIENTE	RECURSOS HUMANOS
GONZALEZ PONCE ISELA SARAI		BAJA	1	EXPEDIENTE	RECURSOS HUMANOS
GONZALEZ RAMIREZ JOSE GUADALUPE		BAJA	1	EXPEDIENTE	RECURSOS HUMANOS
GONZALEZ REYES MARIA CANDELARIA		BAJA	1	EXPEDIENTE	RECURSOS HUMANOS
GONZALEZ RUIZ GABRIEL AQUILES		BAJA	1	EXPEDIENTE	RECURSOS HUMANOS
GONZALEZ RUIZ JEHU		BAJA	1	EXPEDIENTE	RECURSOS HUMANOS
GONZALEZ SILVA GUSTAVO		BAJA	1	EXPEDIENTE	RECURSOS HUMANOS
GONZALEZ TREJO JOSE ANTONIO		BAJA	1	EXPEDIENTE	RECURSOS HUMANOS
GONZALEZ VEGA BEATRIZ ADRIANA		BAJA	1	EXPEDIENTE	RECURSOS HUMANOS

C. JULIO CESAR MEDINA NEVAREZ  
COORDINADOR DE AREA

ING. JORGE MISAELO LOPEZ MURO  
TITULAR SALIENTE

TITULAR ENTRANTE

007036



H. AYUNTAMIENTO CONSTITUCIONAL DE PUERTO VALLARTA, JALISCO.

ADMINISTRACION MUNICIPAL 2015-2018

DIRECCION DE SEGURIDAD CIUDADANA

ASUNTOS GENERALES

RELACION DE ARCHIVOS

ANEXO AG-76

HO.IA 66 DF 104

PUERTO VALLARTA, JALISCO A 30 DE SEPTIEMBRE DE 2018

RELACION DE EXPEDIENTES (TITULARES)	AÑO	NUMERO DE EXPEDIENTES	ARCHIVERO		
			TIPO	IDENT.	UBICACIÓN
GORDIAN CASTILLON RICARDO		BAJA	1	EXPEDIENTE	RECURSOS HUMANOS
GORDIAN SANTANA MARTIN		BAJA	1	EXPEDIENTE	RECURSOS HUMANOS
GRANDE MONCADA GUILLERMO		BAJA	1	EXPEDIENTE	RECURSOS HUMANOS
GRIMALDI CARPIO VICTOR GUSTAVO		BAJA	1	EXPEDIENTE	RECURSOS HUMANOS
GRANDE NAVARRO RAMIRO		BAJA	1	EXPEDIENTE	RECURSOS HUMANOS
GUDIÑO CUETO ALBERTO		BAJA	1	EXPEDIENTE	RECURSOS HUMANOS
GUDIÑO MARTINEZ FRANCISCO		BAJA	1	EXPEDIENTE	RECURSOS HUMANOS
GUERRA CRUZ LEOPOLDO		BAJA	1	EXPEDIENTE	RECURSOS HUMANOS
GUERRERO BALBUENA DANIEL		BAJA	1	EXPEDIENTE	RECURSOS HUMANOS
GUERRERO HERNANDEZ ERICK		BAJA	1	EXPEDIENTE	RECURSOS HUMANOS
GUIJARRO AQUINO GUSTAVO		BAJA	1	EXPEDIENTE	RECURSOS HUMANOS
GUERRERO SOTO JORDAN GERARDO		BAJA	1	EXPEDIENTE	RECURSOS HUMANOS
GUITRON PEÑA GUADALUPE		BAJA	1	EXPEDIENTE	RECURSOS HUMANOS
GURROLA ROCHA FERNANDO		BAJA	1	EXPEDIENTE	RECURSOS HUMANOS
GUTIERREZ AGUIRRE LOURDES		BAJA	1	EXPEDIENTE	RECURSOS HUMANOS
GUTIERREZ ANTONIO ARACELI		BAJA	1	EXPEDIENTE	RECURSOS HUMANOS
GUTIERREZ LEANO OSCAR REYNALDO		BAJA	1	EXPEDIENTE	RECURSOS HUMANOS
GUTIERREZ PARAMO JOSE REFUGIO		BAJA	1	EXPEDIENTE	RECURSOS HUMANOS
GUTIERREZ PEÑA MIRIAM LIDIANA		BAJA	1	EXPEDIENTE	RECURSOS HUMANOS
GUTIERREZ PEÑA MARIA DOLORES		BAJA	1	EXPEDIENTE	RECURSOS HUMANOS
GUZMAN ROCHA ENRIQUE HOMERO		BAJA	1	EXPEDIENTE	RECURSOS HUMANOS
GALINDO VERDIN MIGUEL ANGEL		BAJA	1	EXPEDIENTE	RECURSOS HUMANOS
HERNANDEZ ADAME HIPOLITO		BAJA	1	EXPEDIENTE	RECURSOS HUMANOS
HERNANDEZ ANGELITO ANTONIO		BAJA	1	EXPEDIENTE	RECURSOS HUMANOS
HERNANDEZ ARVIZU MIGUEL ANGEL		BAJA	1	EXPEDIENTE	RECURSOS HUMANOS
HERNANDEZ BARRERA VICTOR MANUEL		BAJA	1	EXPEDIENTE	RECURSOS HUMANOS

C. JULIO CESAR MEDINA NEVAREZ  
COORDINADOR DE AREA

ING. JORGE MISABEL LÓPEZ MUÑOZ  
TITULAR SALIENTE

TITULAR EN PRANTE

007037



H. AYUNTAMIENTO CONSTITUCIONAL DE PUERTO VALLARTA, JALISCO.  
ADMINISTRACION MUNICIPAL 2015-2018  
DIRECCION DE SEGURIDAD CIUDADANA  
ASUNTOS GENERALES  
RELACION DE ARCHIVOS

ANEXO AG-76

HO.IA 67 DF 104

PUERTO VALLARTA, JALISCO A 30 DE SEPTIEMBRE DE 2018

RELACION DE EXPEDIENTES (TITULARES)	AÑO	NUMERO DE EXPEDIENTES	ARCHIVERO		
			TIPO	IDENT.	UBICACIÓN
HERNANDEZ CASTRO DAMARIS MONSERRAT		BAJA	1	EXPEDIENTE	RECURSOS HUMANOS
HERNANDEZ CEDILLO GABRIELA		BAJA	1	EXPEDIENTE	RECURSOS HUMANOS
HERNANDEZ CONTRERAS ABRAHAM		BAJA	1	EXPEDIENTE	RECURSOS HUMANOS
HERNANDEZ CRUZ EUFRACIO		BAJA	1	EXPEDIENTE	RECURSOS HUMANOS
HERNANDEZ CRUZ GUSTAVO		BAJA	1	EXPEDIENTE	RECURSOS HUMANOS
HERNANDEZ DE LA MATA ROGELIO		BAJA	1	EXPEDIENTE	RECURSOS HUMANOS
HERNANDEZ FERNANDEZ NELSON		BAJA	1	EXPEDIENTE	RECURSOS HUMANOS
HERNANDEZ GARCIA MIGUEL ANGEL		BAJA	1	EXPEDIENTE	RECURSOS HUMANOS
HERNANDEZ GONZALEZ ZULEIM		BAJA	1	EXPEDIENTE	RECURSOS HUMANOS
HERNANDEZ GOMEZ JULIO CESAR		BAJA	1	EXPEDIENTE	RECURSOS HUMANOS
HERNANDEZ HERNANDEZ JUAN		BAJA	1	EXPEDIENTE	RECURSOS HUMANOS
HERNANDEZ HERNANDEZ URBANO		BAJA	1	EXPEDIENTE	RECURSOS HUMANOS
HERNANDEZ JACOBO WILLIAM		BAJA	1	EXPEDIENTE	RECURSOS HUMANOS
HERNANDEZ JIMENEZ JACOBO ISAIAS		BAJA	1	EXPEDIENTE	RECURSOS HUMANOS
HERNANDEZ LOPEZ VICTOR ALEJANDRO		BAJA	1	EXPEDIENTE	RECURSOS HUMANOS
HERNANDEZ MENDOZA FERMIN		BAJA	1	EXPEDIENTE	RECURSOS HUMANOS
HERNANDEZ MEZA JOSE ALBERTO		BAJA	1	EXPEDIENTE	RECURSOS HUMANOS
HERNANDEZ MENDOZA ELEUTERIO		BAJA	1	EXPEDIENTE	RECURSOS HUMANOS
HERNANDEZ MURO SILVERIO		BAJA	1	EXPEDIENTE	RECURSOS HUMANOS
HERNANDEZ PADILLA LETICIA		BAJA	1	EXPEDIENTE	RECURSOS HUMANOS
HERNANDEZ PADILLA OSCAR ARTURO		BAJA	1	EXPEDIENTE	RECURSOS HUMANOS
HERNANDEZ PALACIOS GLORIA MARIA		BAJA	1	EXPEDIENTE	RECURSOS HUMANOS
HERNANDEZ PALOMERA DAVID		BAJA	1	EXPEDIENTE	RECURSOS HUMANOS
HERNANDEZ PEÑA MARCO ANTONIO		BAJA	1	EXPEDIENTE	RECURSOS HUMANOS
HERNANDEZ RAMIREZ ANIBAL		BAJA	1	EXPEDIENTE	RECURSOS HUMANOS
HERNANDEZ RAMOS FRANCISCO		BAJA	1	EXPEDIENTE	RECURSOS HUMANOS

C. JULIO CESAR MEDINA NEVAREZ  
COORDINADOR DE AREA

ING. JORGE MISAEL LOPEZ MURO  
TITULAR SALIENTE

Jorge Misael Lopez Muro  
TITULAR ENTRANTE

007038





H. AYUNTAMIENTO CONSTITUCIONAL DE PUERTO VALLARTA, JALISCO.  
 ADMINISTRACION MUNICIPAL 2015-2018  
 DIRECCION DE SEGURIDAD CIUDADANA  
 ASUNTOS GENERALES  
 RELACION DE ARCHIVOS

ANEXO AG-76

HO.IA 68 DF 104

PUERTO VALLARTA, JALISCO A 30 DE SEPTIEMBRE DE 2018

RELACION DE EXPEDIENTES (TITULARES)	AÑO	NUMERO DE EXPEDIENTES	ARCHIVERO		
			TIPO	IDENT.	UBICACIÓN
HERNANDEZ RODRIGUEZ CARLOS		BAJA	1	EXPEDIENTE	RECURSOS HUMANOS
HERNANDEZ ROJAS JOSE DE JESUS		BAJA	1	EXPEDIENTE	RECURSOS HUMANOS
HERNANDEZ SANCHEZ AMPELIO		BAJA	1	EXPEDIENTE	RECURSOS HUMANOS
HERNANDEZ SANTANA ADRIAN		BAJA	1	EXPEDIENTE	RECURSOS HUMANOS
HERNANDEZ SENDIZ JOSE GUSTAVO		BAJA	1	EXPEDIENTE	RECURSOS HUMANOS
HERNANDEZ SERRANO MACIEL		BAJA	1	EXPEDIENTE	RECURSOS HUMANOS
HERNANDEZ SOTO JOSE RAMON		BAJA	1	EXPEDIENTE	RECURSOS HUMANOS
HERNANDEZ TELLEZ JOSE ENRIQUE		BAJA	1	EXPEDIENTE	RECURSOS HUMANOS
HERNANDEZ TORRES CLAUDIA		BAJA	1	EXPEDIENTE	RECURSOS HUMANOS
HERRERA DE LOS SANTOS JOSE LUIS		BAJA	1	EXPEDIENTE	RECURSOS HUMANOS
HERNANDEZ TRUJILLO AMPARO CAROLINA		BAJA	1	EXPEDIENTE	RECURSOS HUMANOS
HERRERA GONZALEZ MARIA CANDELARIA		BAJA	1	EXPEDIENTE	RECURSOS HUMANOS
HERRERA PEREZ ESTEBAN		BAJA	1	EXPEDIENTE	RECURSOS HUMANOS
HIDALGO VAZQUEZ JOSE LUIS		BAJA	1	EXPEDIENTE	RECURSOS HUMANOS
HURTADO ALVARADO JULIO CESAR		BAJA	1	EXPEDIENTE	RECURSOS HUMANOS
HUERTA CRUZ MIGUEL ANGEL		BAJA	1	EXPEDIENTE	RECURSOS HUMANOS
HILARIO ANDRADE JOSE		BAJA	1	EXPEDIENTE	RECURSOS HUMANOS
HUERTA ALVARADO VICTOR MARTIN		BAJA	1	EXPEDIENTE	RECURSOS HUMANOS
IBAÑEZ VALLE ESPERIDON		BAJA	1	EXPEDIENTE	RECURSOS HUMANOS
IBARRA MACEDO CARMEN JOSEFINA		BAJA	1	EXPEDIENTE	RECURSOS HUMANOS
IBARRA TOVAR JOSE ALFREDO		BAJA	1	EXPEDIENTE	RECURSOS HUMANOS
INFANTE VILLEGAS MIGUEL ANGEL		BAJA	1	EXPEDIENTE	RECURSOS HUMANOS
IGUANZO OLMOS ELOY		BAJA	1	EXPEDIENTE	RECURSOS HUMANOS
INURRIGA HERNANDEZ JOSAFAT		BAJA	1	EXPEDIENTE	RECURSOS HUMANOS
JIMENEZ ORTA PABLO		BAJA	1	EXPEDIENTE	RECURSOS HUMANOS
JIMENEZ OSORIO JUAN CARLOS		BAJA	1	EXPEDIENTE	RECURSOS HUMANOS

C. JULIO CESAR MEDINA NEVAREZ  
 COORDINADOR DE AREA

ING. JORGE MISAEL LOPEZ MURO  
 TITULAR SALIENTE

Jorge Misael Lopez Muro  
 TITULAR ENTRANTE

007039



H. AYUNTAMIENTO CONSTITUCIONAL DE PUERTO VALLARTA, JALISCO.  
 ADMINISTRACION MUNICIPAL 2015-2018  
 DIRECCION DE SEGURIDAD CIUDADANA  
 ASUNTOS GENERALES  
 RELACION DE ARCHIVOS

ANEXO AG-76

HO. IA 69 DF 104

PUERTO VALLARTA, JALISCO A 30 DE SEPTIEMBRE DE 2018

RELACION DE EXPEDIENTES (TITULARES)	AÑO	NUMERO DE EXPEDIENTES	ARCHIVERO		
			TIPO	IDENT.	UBICACIÓN
JIMENEZ RODRIGUEZ MARIO ALBERTO		BAJA	1	EXPEDIENTE	RECURSOS HUMANOS
JIMENEZ RESENDIZ JOSHUA RICARDO		BAJA	1	EXPEDIENTE	RECURSOS HUMANOS
JIMENEZ VERDIN RUBEN		BAJA	1	EXPEDIENTE	RECURSOS HUMANOS
JIMENEZ JAUREGUI JOSE GUSTAVO		BAJA	1	EXPEDIENTE	RECURSOS HUMANOS
JIMENEZ MARTINEZ MARCO ANTONIO		BAJA	1	EXPEDIENTE	RECURSOS HUMANOS
JIMENEZ MARTINEZ UBALDO		BAJA	1	EXPEDIENTE	RECURSOS HUMANOS
JARA HERNANDEZ GABRIEL		BAJA	1	EXPEDIENTE	RECURSOS HUMANOS
JIMENEZ ARCE JOSE CRUZ		BAJA	1	EXPEDIENTE	RECURSOS HUMANOS
JIMENEZ GARCIA ABRAHAM PASTOR		BAJA	1	EXPEDIENTE	RECURSOS HUMANOS
JIMENEZ LOPEZ ALEJANDRO		BAJA	1	EXPEDIENTE	RECURSOS HUMANOS
JIMENEZ MARTINEZ GENARO		BAJA	1	EXPEDIENTE	RECURSOS HUMANOS
JACOBO PULGARIN ISAMEL		BAJA	1	EXPEDIENTE	RECURSOS HUMANOS
JACOBO MARTINEZ JOSE ADLABERTO		BAJA	1	EXPEDIENTE	RECURSOS HUMANOS
JARAMILLO GARCIA JUAN GUILLERMO		BAJA	1	EXPEDIENTE	RECURSOS HUMANOS
JARERO CHAVEZ ANDRES		BAJA	1	EXPEDIENTE	RECURSOS HUMANOS
JOYA DAVALOS LUIS JAVIER		BAJA	1	EXPEDIENTE	RECURSOS HUMANOS
JOYA FLORES ARISMELIA		BAJA	1	EXPEDIENTE	RECURSOS HUMANOS
JUAREZ JIMENEZ RUBEN		BAJA	1	EXPEDIENTE	RECURSOS HUMANOS
LARA ELIZONDO JOSE IGNACIO		BAJA	1	EXPEDIENTE	RECURSOS HUMANOS
LARA ORTIZ CESAR JULIO		BAJA	1	EXPEDIENTE	RECURSOS HUMANOS
LEMUS FORTOUL CARLOS MANUEL		BAJA	1	EXPEDIENTE	RECURSOS HUMANOS
LERMA RUIZ RICARDO		BAJA	1	EXPEDIENTE	RECURSOS HUMANOS
LEZAMA CAZAREZ CLAUDIA JUDITH		BAJA	1	EXPEDIENTE	RECURSOS HUMANOS
LLAMAS QUINTERO SARA		BAJA	1	EXPEDIENTE	RECURSOS HUMANOS
LOAEZA GARCIA SANTOS		BAJA	1	EXPEDIENTE	RECURSOS HUMANOS
LOAEZA HERNANDEZ ERNESTO		BAJA	1	EXPEDIENTE	RECURSOS HUMANOS

C. JULIO CESAR MEDINA NEVAREZ  
 COORDINADOR DE AREA

ING. JORGE MISAEL LOPEZ MURO  
 TITULAR CALIENTE

Jorge Misael Lopez Muro  
 TITULAR ENTRANTE

007040



H. AYUNTAMIENTO CONSTITUCIONAL DE PUERTO VALLARTA, JALISCO.  
ADMINISTRACION MUNICIPAL 2015-2018  
DIRECCION DE SEGURIDAD CIUDADANA  
ASUNTOS GENERALES  
RELACION DE ARCHIVOS

ANEXO AG-76

HO.IA 70 DF 104

PUERTO VALLARTA, JALISCO A 30 DE SEPTIEMBRE DE 2018

RELACION DE EXPEDIENTES (TITULARES)	AÑO	NUMERO DE EXPEDIENTES	ARCHIVERO		
			TIPO	IDENT.	UBICACIÓN
LOAEZA HERNANDEZ JOSE		BAJA	1	EXPEDIENTE	RECURSOS HUMANOS
LOPEZ GARCIA VICTOR DANIEL		BAJA	1	EXPEDIENTE	RECURSOS HUMANOS
LOPEZ GARCIA LUIS FIDEL		BAJA	1	EXPEDIENTE	RECURSOS HUMANOS
LOPEZ BRIONES MIGUEL ANGEL		BAJA	1	EXPEDIENTE	RECURSOS HUMANOS
LOPEZ CASAS MARIA DEL CARMEN		BAJA	1	EXPEDIENTE	RECURSOS HUMANOS
LOPEZ CASTILLO ANTONIO		BAJA	1	EXPEDIENTE	RECURSOS HUMANOS
LOMELI RIVERA LUNA ADRIANA		BAJA	1	EXPEDIENTE	RECURSOS HUMANOS
LOMELI MEDINA IVAN EDUARDO		BAJA	1	EXPEDIENTE	RECURSOS HUMANOS
LOPEZ MARTINEZ MARIA DE JESUS		BAJA	1	EXPEDIENTE	RECURSOS HUMANOS
LOPEZ ALVAREZ ROBERTO GERARDO		BAJA	1	EXPEDIENTE	RECURSOS HUMANOS
LOPEZ ARIAS EMILIO		BAJA	1	EXPEDIENTE	RECURSOS HUMANOS
LOPEZ ARRAZOLA LINA		BAJA	1	EXPEDIENTE	RECURSOS HUMANOS
LOEZA NAVARRETE INOCENCIO		BAJA	1	EXPEDIENTE	RECURSOS HUMANOS
LOPEZ ORTIZ JUAN ANTONIO		BAJA	1	EXPEDIENTE	RECURSOS HUMANOS
LOMELI LOPEZ MARTIN		BAJA	1	EXPEDIENTE	RECURSOS HUMANOS
LOPEZ SALAZAR JOSE FLORENCIO		BAJA	1	EXPEDIENTE	RECURSOS HUMANOS
LOPEZ PEREZ OCTAVIO		BAJA	1	EXPEDIENTE	RECURSOS HUMANOS
LOPEZ RODRIGUEZ JOSE FABIAN		BAJA	1	EXPEDIENTE	RECURSOS HUMANOS
LOPEZ GOMEZ VICTOR MANUEL		BAJA	1	EXPEDIENTE	RECURSOS HUMANOS
LOPEZ LOPEZ LAURA ITZEL		BAJA	1	EXPEDIENTE	RECURSOS HUMANOS
LOPEZ RAMIREZ GILBERTO		BAJA	1	EXPEDIENTE	RECURSOS HUMANOS
LOPEZ PADILLA CARLOS OLGEGARIO		BAJA	1	EXPEDIENTE	RECURSOS HUMANOS
LUNA MURILLO SERGIO JULIAN		BAJA	1	EXPEDIENTE	RECURSOS HUMANOS
LUNA MARTIAS RICARDO		BAJA	1	EXPEDIENTE	RECURSOS HUMANOS
LUNA YAÑEZ LAMBERTO		BAJA	1	EXPEDIENTE	RECURSOS HUMANOS
LUNA VAZQUEZ ROMULO		BAJA	1	EXPEDIENTE	RECURSOS HUMANOS

C. JULIO CESAR MEDINA NEVAREZ  
COORDINADOR DE AREA

ING. JORGE MIGUEL LOPEZ MURO  
TITULAR SALIENTE

ING. JORGE MIGUEL LOPEZ MURO  
TITULAR ENTRANTE

007041



H. AYUNTAMIENTO CONSTITUCIONAL DE PUERTO VALLARTA, JALISCO.  
ADMINISTRACION MUNICIPAL 2015-2018  
DIRECCION DE SEGURIDAD CIUDADANA  
ASUNTOS GENERALES  
RELACION DE ARCHIVOS

ANEXO AG-76

HO. IA 71 DF 104

PUERTO VALLARTA, JALISCO A 30 DE SEPTIEMBRE DE 2018

RELACION DE EXPEDIENTES (TITULARES)	AÑO	NUMERO DE EXPEDIENTES	ARCHIVERO		
			TIPO	IDENT.	UBICACIÓN
LUJAN ESPINOZA JAVIER		BAJA	1	EXPEDIENTE	RECURSOS HUMANOS
LUGO ORTEGA SANTA		BAJA	1	EXPEDIENTE	RECURSOS HUMANOS
LUGO CASTILLO JUAN MANUEL		BAJA	1	EXPEDIENTE	RECURSOS HUMANOS
LUGO BELTRAN ALAIN		BAJA	1	EXPEDIENTE	RECURSOS HUMANOS
LOPEZ VIORATO ULISES		BAJA	1	EXPEDIENTE	RECURSOS HUMANOS
LOPEZ VELARDE ANGEL EMMANUEL		BAJA	1	EXPEDIENTE	RECURSOS HUMANOS
LOPEZ TORRES JUAN MANUEL		BAJA	1	EXPEDIENTE	RECURSOS HUMANOS
LOPEZ RUELAS JAVIER		BAJA	1	EXPEDIENTE	RECURSOS HUMANOS
LOPEZ ROSALES LUIS MIGUEL		BAJA	1	EXPEDIENTE	RECURSOS HUMANOS
LOPEZ RODRIGUEZ LUIS ROBERTO		BAJA	1	EXPEDIENTE	RECURSOS HUMANOS
LOPEZ ZAMORA JOSE DE JESUS		BAJA	1	EXPEDIENTE	RECURSOS HUMANOS
MAGALLON HERNANDEZ AUSENCIO JAIME		BAJA	1	EXPEDIENTE	RECURSOS HUMANOS
MARQUE GARCIA FULGENCIO		BAJA	1	EXPEDIENTE	RECURSOS HUMANOS
MENDOZA ARELLANES FRANCISCO		BAJA	1	EXPEDIENTE	RECURSOS HUMANOS
MACEDO VENTURA MAYRA		BAJA	1	EXPEDIENTE	RECURSOS HUMANOS
MACHUCA JOSE LUIS		BAJA	1	EXPEDIENTE	RECURSOS HUMANOS
MACIAS ARCINIEGA JOSAFATH		BAJA	1	EXPEDIENTE	RECURSOS HUMANOS
MACIAS SANTIAGO JUAN CARLOS		BAJA	1	EXPEDIENTE	RECURSOS HUMANOS
MACIAS SOLTERO ALDIVAR SAHARAIM		BAJA	1	EXPEDIENTE	RECURSOS HUMANOS
MAGALLON PEREZ MOISES		BAJA	1	EXPEDIENTE	RECURSOS HUMANOS
MAGOS BENITEZ HUGO ARMANDO		BAJA	1	EXPEDIENTE	RECURSOS HUMANOS
MALDONADO DAVILA BRENDA YUMARI		BAJA	1	EXPEDIENTE	RECURSOS HUMANOS
MALDONADO LOPEZ ENRIQUE		BAJA	1	EXPEDIENTE	RECURSOS HUMANOS
MANZANARES SORIANO SANTIAGO		BAJA	1	EXPEDIENTE	RECURSOS HUMANOS
MANZANILLA HERNANDEZ ALVARO		BAJA	1	EXPEDIENTE	RECURSOS HUMANOS
MANZANO GOMEZ FRANCISCO JAVIER		BAJA	1	EXPEDIENTE	RECURSOS HUMANOS

C. JULIO CESAR MEDINA NEVAREZ  
COORDINADOR DE AREA

ING. JORGE MISAE LOPEZ MURO  
TITULAR SUPLENTE

TITULAR ENTRANTE

007042



H. AYUNTAMIENTO CONSTITUCIONAL DE PUERTO VALLARTA, JALISCO.

ADMINISTRACION MUNICIPAL 2015-2018

DIRECCION DE SEGURIDAD CIUDADANA

ASUNTOS GENERALES

RELACION DE ARCHIVOS

ANEXO AG-76

HQ.IA 72 DF 104

PUERTO VALLARTA, JALISCO A 30 DE SEPTIEMBRE DE 2018

RELACION DE EXPEDIENTES (TITULARES)	AÑO	NUMERO DE EXPEDIENTES	ARCHIVERO		
			TIPO	IDENT.	UBICACIÓN
MANZANO GOMEZ JOSE LUIS		BAJA	1	EXPEDIENTE	RECURSOS HUMANOS
MARIN SANCHEZ RAUL		BAJA	1	EXPEDIENTE	RECURSOS HUMANOS
MARROQUIN RAMIREZ LUIS FRANCISCO		BAJA	1	EXPEDIENTE	RECURSOS HUMANOS
MARTI GONZALEZ FRANCISCO		BAJA	1	EXPEDIENTE	RECURSOS HUMANOS
MARTINEZ BARBA BLANCA ROSA		BAJA	1	EXPEDIENTE	RECURSOS HUMANOS
MARTINEZ BARRON JORGE		BAJA	1	EXPEDIENTE	RECURSOS HUMANOS
MARTINEZ BASURTO EDGAR MANOLO		BAJA	1	EXPEDIENTE	RECURSOS HUMANOS
MARTINEZ BERNAL PABLO		BAJA	1	EXPEDIENTE	RECURSOS HUMANOS
MARTINEZ GONGORA ALMA ROCIO		BAJA	1	EXPEDIENTE	RECURSOS HUMANOS
MARTINEZ GUZMAN BEATRIZ		BAJA	1	EXPEDIENTE	RECURSOS HUMANOS
MARTINEZ HERNANDEZ SANDRA		BAJA	1	EXPEDIENTE	RECURSOS HUMANOS
MARTINEZ MADRIGAL MIGUEL ANGEL		BAJA	1	EXPEDIENTE	RECURSOS HUMANOS
MARTINEZ MATA AUDEL ANIBAL		BAJA	1	EXPEDIENTE	RECURSOS HUMANOS
MARTINEZ MEDRANO JOSE LUIS		BAJA	1	EXPEDIENTE	RECURSOS HUMANOS
MARTINEZ NARANJO JOSE LUIS		BAJA	1	EXPEDIENTE	RECURSOS HUMANOS
MARTINEZ SOLIS ALMA LETICIA		BAJA	1	EXPEDIENTE	RECURSOS HUMANOS
MARTINEZ SOLIS GABRIELA		BAJA	1	EXPEDIENTE	RECURSOS HUMANOS
MARTINEZ VALENCIA HECTOR FERNANDO		BAJA	1	EXPEDIENTE	RECURSOS HUMANOS
MARTINEZ VILLASEÑOR LIA		BAJA	1	EXPEDIENTE	RECURSOS HUMANOS
MAYO VEGA PEDRO		BAJA	1	EXPEDIENTE	RECURSOS HUMANOS
MEDINA ORTA PEDRO ANTONIO		BAJA	1	EXPEDIENTE	RECURSOS HUMANOS
MEDINA PEREZ DANIEL		BAJA	1	EXPEDIENTE	RECURSOS HUMANOS
MEDRANO DE LA VEGA ANA LAURA		BAJA	1	EXPEDIENTE	RECURSOS HUMANOS
MEJIA CORTES PEDRO		BAJA	1	EXPEDIENTE	RECURSOS HUMANOS
MEJIA PELAYO RAFAEL		BAJA	1	EXPEDIENTE	RECURSOS HUMANOS
MEJIA RIVERA JOSE MARTIN		BAJA	1	EXPEDIENTE	RECURSOS HUMANOS

C. JULIO CESAR MADINA NEVAREZ  
COORDINADOR DE AREA

ING. JORGE MIBAE LOPEZ MURO  
TITULAR SALIENTE

Jorge Mibae Lopez Muro  
TITULAR ENTRANTE

007043



H. AYUNTAMIENTO CONSTITUCIONAL DE PUERTO VALLARTA, JALISCO.  
ADMINISTRACION MUNICIPAL 2015-2018  
DIRECCION DE SEGURIDAD CIUDADANA  
ASUNTOS GENERALES  
RELACION DE ARCHIVOS

ANEXO AG-76

HO.IA 73 DF 104

PUERTO VALLARTA, JALISCO A 30 DE SEPTIEMBRE DE 2018

RELACION DE EXPEDIENTES (TITULARES)	AÑO	NUMERO DE EXPEDIENTES	ARCHIVERO		
			TIPO	IDENT.	UBICACIÓN
MENDEZ CORONA EDUARDO		BAJA	1	EXPEDIENTE	RECURSOS HUMANOS
MENDEZ MENDOZA MARIO ERICK		BAJA	1	EXPEDIENTE	RECURSOS HUMANOS
MENDIA CORTES PEDRO		BAJA	1	EXPEDIENTE	RECURSOS HUMANOS
MENDOZA AGURRE GREGORIO		BAJA	1	EXPEDIENTE	RECURSOS HUMANOS
MENDOZA CAMARENA MARIO RAMON		BAJA	1	EXPEDIENTE	RECURSOS HUMANOS
MENDOZA CORTEZ PEDRO		BAJA	1	EXPEDIENTE	RECURSOS HUMANOS
MENDOZA CRUZ JUAN PATRICIO		BAJA	1	EXPEDIENTE	RECURSOS HUMANOS
MENDOZA GARDEA CARMEN LORENA		BAJA	1	EXPEDIENTE	RECURSOS HUMANOS
MENDOZA GAYTAN JOEL OMAR		BAJA	1	EXPEDIENTE	RECURSOS HUMANOS
MENDOZA MALDONADO SALVADOR		BAJA	1	EXPEDIENTE	RECURSOS HUMANOS
MENDOZA RODRIGUEZ JUAN RAMON		BAJA	1	EXPEDIENTE	RECURSOS HUMANOS
MENDOZA SOLTERO LIBNA SUNEM		BAJA	1	EXPEDIENTE	RECURSOS HUMANOS
MEZA CAZAREZ MIGUEL		BAJA	1	EXPEDIENTE	RECURSOS HUMANOS
MEZA GARCIA CESAR RAUL		BAJA	1	EXPEDIENTE	RECURSOS HUMANOS
MEZA MONTEJANO ARLAN		BAJA	1	EXPEDIENTE	RECURSOS HUMANOS
MEZA PELAYO GABINO DE JESUS		BAJA	1	EXPEDIENTE	RECURSOS HUMANOS
MEZA PEÑA WILLIAM		BAJA	1	EXPEDIENTE	RECURSOS HUMANOS
MEZA URIBE ENRIQUE		BAJA	1	EXPEDIENTE	RECURSOS HUMANOS
MEZA VALDEZ MIGUEL ANGEL		BAJA	1	EXPEDIENTE	RECURSOS HUMANOS
MEZA VALDEZ ROSA ISELA		BAJA	1	EXPEDIENTE	RECURSOS HUMANOS
MIRANDA MORENO EDUARDO JOSE		BAJA	1	EXPEDIENTE	RECURSOS HUMANOS
MOJICA LOMELI MARIA EUGENIA		BAJA	1	EXPEDIENTE	RECURSOS HUMANOS
MOLINA ALVAREZ MARIO HUMBERTO		BAJA	1	EXPEDIENTE	RECURSOS HUMANOS
MOLINA RAMIREZ SAMUEL		BAJA	1	EXPEDIENTE	RECURSOS HUMANOS
MOLINARES GONZALEZ GERARDO		BAJA	1	EXPEDIENTE	RECURSOS HUMANOS
MONROY CAMACHO GILBERTO		BAJA	1	EXPEDIENTE	RECURSOS HUMANOS

C. JULIO CESAR MEDINA NEVAREZ  
COORDINADOR DE AREA

ING. JORGE MISAEL LOPEZ MURO  
TITULAR SALIENTE

TITULAR ENTRANTE

007044



H. AYUNTAMIENTO CONSTITUCIONAL DE PUERTO VALLARTA, JALISCO.  
ADMINISTRACION MUNICIPAL 2015-2018  
DIRECCION DE SEGURIDAD CIUDADANA  
ASUNTOS GENERALES  
RELACION DE ARCHIVOS

ANEXO AG-76

HO.IA 74 DF 104

PUERTO VALLARTA, JALISCO A 30 DE SEPTIEMBRE DE 2018

RELACION DE EXPEDIENTES (TITULARES)	AÑO	NUMERO DE EXPEDIENTES	ARCHIVERO		
			TIPO	IDENT.	UBICACIÓN
MONTES DE OCA RODRIGO		BAJA	1	EXPEDIENTE	RECURSOS HUMANOS
MONTES TORRES MARGARITO		BAJA	1	EXPEDIENTE	RECURSOS HUMANOS
MONTES VARELA GILBERTO		BAJA	1	EXPEDIENTE	RECURSOS HUMANOS
MONTOYA TORRES CARLOS ULISES		BAJA	1	EXPEDIENTE	RECURSOS HUMANOS
MORA NOLASCO RICARDO		BAJA	1	EXPEDIENTE	RECURSOS HUMANOS
MORA PEREZ MARIA ELIZABETH		BAJA	1	EXPEDIENTE	RECURSOS HUMANOS
MORALES BENAVIDES LUIS ALBERTO		BAJA	1	EXPEDIENTE	RECURSOS HUMANOS
MORALES MAYO JOSAFATH		BAJA	1	EXPEDIENTE	RECURSOS HUMANOS
MORALES MAYO NORBERTO		BAJA	1	EXPEDIENTE	RECURSOS HUMANOS
MORALES NAVA RAUL		BAJA	1	EXPEDIENTE	RECURSOS HUMANOS
MORALES OJENDIZ CIRINO		BAJA	1	EXPEDIENTE	RECURSOS HUMANOS
MORALES ROJAS ADAN		BAJA	1	EXPEDIENTE	RECURSOS HUMANOS
MORALES SENDIZ GABRIEL		BAJA	1	EXPEDIENTE	RECURSOS HUMANOS
MORALES SUAREZ CARLOS		BAJA	1	EXPEDIENTE	RECURSOS HUMANOS
MORENO AGUILAR CARLOS ANTONIO		BAJA	1	EXPEDIENTE	RECURSOS HUMANOS
MORENO HILARIO RAFAEL		BAJA	1	EXPEDIENTE	RECURSOS HUMANOS
MORENO RUIZ JOSE DE JESUS		BAJA	1	EXPEDIENTE	RECURSOS HUMANOS
MORFIN JIMENEZ JESUS MANUEL		BAJA	1	EXPEDIENTE	RECURSOS HUMANOS
MORFIN JIMENEZ MARIA TERESA		BAJA	1	EXPEDIENTE	RECURSOS HUMANOS
MORFIN JIMENEZ PERLA		BAJA	1	EXPEDIENTE	RECURSOS HUMANOS
MORGADO MARTINEZ DANIEL		BAJA	1	EXPEDIENTE	RECURSOS HUMANOS
MUÑOZ LARUMBE JOSE LUIS		BAJA	1	EXPEDIENTE	RECURSOS HUMANOS
MUÑOZ SALAS JOSE DE NICOLAS		BAJA	1	EXPEDIENTE	RECURSOS HUMANOS
MURILLO GOÑI FERNANDO		BAJA	1	EXPEDIENTE	RECURSOS HUMANOS
MURILLO GUZMAN ERNESTO		BAJA	1	EXPEDIENTE	RECURSOS HUMANOS
MURILLO MATEOS PEDRO		BAJA	1	EXPEDIENTE	RECURSOS HUMANOS

C. JULIO CESAR MEDINA NEVAREZ  
COORDINADOR DE AREA

ING. JORGE MISAE LOPEZ MURO  
TITULAR SALIENTE

TITULAR ENTRANTE

007045



H. AYUNTAMIENTO CONSTITUCIONAL DE PUERTO VALLARTA, JALISCO.

ADMINISTRACION MUNICIPAL 2015-2018

DIRECCION DE SEGURIDAD CIUDADANA

ASUNTOS GENERALES

RELACION DE ARCHIVOS

ANEXO AG-76

HO.IA 75 DF 104

PUERTO VALLARTA, JALISCO A 30 DE SEPTIEMBRE DE 2018

RELACION DE EXPEDIENTES (TITULARES)	AÑO	NUMERO DE EXPEDIENTES	ARCHIVERO		
			TIPO	IDENT.	UBICACIÓN
NARANJO RUIZ ROBERTO		BAJA	1	EXPEDIENTE	RECURSOS HUMANOS
NAVA GUERRERO CARMELO		BAJA	1	EXPEDIENTE	RECURSOS HUMANOS
NAVA VALLADARES OSWALDO		BAJA	1	EXPEDIENTE	RECURSOS HUMANOS
NAVARRETE BARRAGAN AMADO		BAJA	1	EXPEDIENTE	RECURSOS HUMANOS
NAVARRO COVARRUBIAS GABRIEL		BAJA	1	EXPEDIENTE	RECURSOS HUMANOS
NAVARRO RAMIREZ JUAN RAMON		BAJA	1	EXPEDIENTE	RECURSOS HUMANOS
NEVAREZ GARZA ROBERTO		BAJA	1	EXPEDIENTE	RECURSOS HUMANOS
NIEVES AZUNZOLA ALVARO EDUARDO		BAJA	1	EXPEDIENTE	RECURSOS HUMANOS
NUNGARAY RIOS J. GUADALUPE		BAJA	1	EXPEDIENTE	RECURSOS HUMANOS
NUÑEZ GOMEZ FERMIN RUBEN		BAJA	1	EXPEDIENTE	RECURSOS HUMANOS
NUÑO MEZQUITA RICARDO		BAJA	1	EXPEDIENTE	RECURSOS HUMANOS
OCAMPO DE JESUS LAURO		BAJA	1	EXPEDIENTE	RECURSOS HUMANOS
OCAMPO DE SANTIAGO JUAN		BAJA	1	EXPEDIENTE	RECURSOS HUMANOS
OCAMPO MATA FELIX		BAJA	1	EXPEDIENTE	RECURSOS HUMANOS
OCHOA GARCIA JOSE DE JESUS		BAJA	1	EXPEDIENTE	RECURSOS HUMANOS
OLAGUE VILLASEÑOR MARCO ANTONIO		BAJA	1	EXPEDIENTE	RECURSOS HUMANOS
OLIVA MOLINA ALFONSO		BAJA	1	EXPEDIENTE	RECURSOS HUMANOS
OLIVERA MENDOZA RIGOBERTO		BAJA	1	EXPEDIENTE	RECURSOS HUMANOS
OLMEDO ABARCA VICTOR MANUEL		BAJA	1	EXPEDIENTE	RECURSOS HUMANOS
OLMEDO HERNANDEZ TIRSO		BAJA	1	EXPEDIENTE	RECURSOS HUMANOS
OLVERA BARBOZA ARACELI		BAJA	1	EXPEDIENTE	RECURSOS HUMANOS
OLVERA PEDRAZA SUSANA		BAJA	1	EXPEDIENTE	RECURSOS HUMANOS
ONOFRE GALLARDO ANDRES		BAJA	1	EXPEDIENTE	RECURSOS HUMANOS
ORBE REYES OSCAR		BAJA	1	EXPEDIENTE	RECURSOS HUMANOS
OROZCO GARCIA ANTONIO		BAJA	1	EXPEDIENTE	RECURSOS HUMANOS
OROZCO GARCIA JUAN MANUEL		BAJA	1	EXPEDIENTE	RECURSOS HUMANOS

C. JULIO CESAR MEDINA NEVAREZ  
COORDINADOR DE AREA

ING. JORGE MIGUEL LOPEZ MURO  
TITULAR SALIENTE

TITULAR ENTRANTE

007046





H. AYUNTAMIENTO CONSTITUCIONAL DE PUERTO VALLARTA, JALISCO.  
ADMINISTRACION MUNICIPAL 2015-2018  
DIRECCION DE SEGURIDAD CIUDADANA  
ASUNTOS GENERALES  
RELACION DE ARCHIVOS

ANEXO AG-76

HO. IA 76 DF 104

PUERTO VALLARTA, JALISCO A 30 DE SEPTIEMBRE DE 2018

RELACION DE EXPEDIENTES (TITULARES)	AÑO	NUMERO DE EXPEDIENTES	ARCHIVERO		
			TIPO	IDENT.	UBICACIÓN
OROZCO MONROY GREGORIO		BAJA	1	EXPEDIENTE	RECURSOS HUMANOS
ORTEGA CRUZ MELVIN		BAJA	1	EXPEDIENTE	RECURSOS HUMANOS
ORTEGA MAGDALENA CINTIA ELIZABETH		BAJA	1	EXPEDIENTE	RECURSOS HUMANOS
ORTEGA SOLIS MIGUEL ANGEL		BAJA	1	EXPEDIENTE	RECURSOS HUMANOS
OSORIO JIMENEZ JUAN CARLOS		BAJA	1	EXPEDIENTE	RECURSOS HUMANOS
PADILLA PONCE ROBERTO		BAJA	1	EXPEDIENTE	RECURSOS HUMANOS
PADILLA RUIZ JOSE ANTONIO		BAJA	1	EXPEDIENTE	RECURSOS HUMANOS
PADILLA VALDEZ DANIEL		BAJA	1	EXPEDIENTE	RECURSOS HUMANOS
PALACIOS JIMENEZ MARIA EDITH		BAJA	1	EXPEDIENTE	RECURSOS HUMANOS
PALACIOS MARQUEZ HECTOR MIGUEL		BAJA	1	EXPEDIENTE	RECURSOS HUMANOS
PALOMEQUE CASTILLON MARIA ELENA		BAJA	1	EXPEDIENTE	RECURSOS HUMANOS
PALOMERA ALCALA MIGUEL ANGEL		BAJA	1	EXPEDIENTE	RECURSOS HUMANOS
PALOMERA CIBRIAN MARCELINO		BAJA	1	EXPEDIENTE	RECURSOS HUMANOS
PALOMERA DURAN LUIS UBALDO		BAJA	1	EXPEDIENTE	RECURSOS HUMANOS
PALOMERA DURAN PEDRO ALBERTO		BAJA	1	EXPEDIENTE	RECURSOS HUMANOS
PALOMERA VELAZCO JOSE ANGEL		BAJA	1	EXPEDIENTE	RECURSOS HUMANOS
PANIAGUA ESTRADA YASHIE OMAR		BAJA	1	EXPEDIENTE	RECURSOS HUMANOS
PANO LOERA GABRIELA		BAJA	1	EXPEDIENTE	RECURSOS HUMANOS
PANO VAZQUEZ ALVARO		BAJA	1	EXPEDIENTE	RECURSOS HUMANOS
PAQUE BAUTISTA CARLOS		BAJA	1	EXPEDIENTE	RECURSOS HUMANOS
PARRA MONTALVAN PEDRO		BAJA	1	EXPEDIENTE	RECURSOS HUMANOS
PARRAL SANTANA SARA NOEMI		BAJA	1	EXPEDIENTE	RECURSOS HUMANOS
PARTIDA CABALLERO LEOPOLDO		BAJA	1	EXPEDIENTE	RECURSOS HUMANOS
PARTIDA ZAMUDIO ARMANDO		BAJA	1	EXPEDIENTE	RECURSOS HUMANOS
PASTOR CAMARENA RAFAEL		BAJA	1	EXPEDIENTE	RECURSOS HUMANOS
PATRICIO GUERRERO MARIA DE LOURDES		BAJA	1	EXPEDIENTE	RECURSOS HUMANOS

C. JULIO CESAR MEDINA NEVAREZ  
COORDINADOR DE AREA

ING. JORGE MISA ALFONSO MUÑOZ  
TITULAR SALIENTE

TITULAR ENTRANTE

007047



H. AYUNTAMIENTO CONSTITUCIONAL DE PUERTO VALLARTA, JALISCO.  
ADMINISTRACION MUNICIPAL 2015-2018  
DIRECCION DE SEGURIDAD CIUDADANA  
ASUNTOS GENERALES  
RELACION DE ARCHIVOS

ANEXO AG-76

HO. IA 77 DF 104

PUERTO VALLARTA, JALISCO A 30 DE SEPTIEMBRE DE 2018

RELACION DE EXPEDIENTES (TITULARES)	AÑO	NUMERO DE EXPEDIENTES	ARCHIVERO		
			TIPO	IDENT.	UBICACIÓN
PAVLOVICH RODRIGUEZ IVAN		BAJA	1	EXPEDIENTE	RECURSOS HUMANOS
PAZ SANTOS FRANCISCO DAVID		BAJA	1	EXPEDIENTE	RECURSOS HUMANOS
PELAYO MATA CECILIO		BAJA	1	EXPEDIENTE	RECURSOS HUMANOS
PEÑA ALMARAZ FERNANDO		BAJA	1	EXPEDIENTE	RECURSOS HUMANOS
PEÑA ANGEL FELIPE		BAJA	1	EXPEDIENTE	RECURSOS HUMANOS
PEÑA CASILLAS ALBA ESTHELA		BAJA	1	EXPEDIENTE	RECURSOS HUMANOS
PEÑA GARCIA JUAN CARLOS		BAJA	1	EXPEDIENTE	RECURSOS HUMANOS
PEÑA JOYA MIGUEL VIDAL		BAJA	1	EXPEDIENTE	RECURSOS HUMANOS
PEÑA PEÑA ROSAURA		BAJA	1	EXPEDIENTE	RECURSOS HUMANOS
PEÑA RIVERA JUAN CARLOS		BAJA	1	EXPEDIENTE	RECURSOS HUMANOS
PERALTA VELEZ OMAR ANTONIO		BAJA	1	EXPEDIENTE	RECURSOS HUMANOS
PERDON HARO JUAN RAMON		BAJA	1	EXPEDIENTE	RECURSOS HUMANOS
PEREZ MALFAVON MARCO ANTONIO		BAJA	1	EXPEDIENTE	RECURSOS HUMANOS
PEREZ ALVAREZ FILIMON		BAJA	1	EXPEDIENTE	RECURSOS HUMANOS
PEREZ CAMACHO JOSE FELICIANO		BAJA	1	EXPEDIENTE	RECURSOS HUMANOS
PEREZ CRUZ IVAN ARMANDO		BAJA	1	EXPEDIENTE	RECURSOS HUMANOS
PEREZ GALLEGOS RAMON NAIM		BAJA	1	EXPEDIENTE	RECURSOS HUMANOS
PEREZ GARCIA ENRIQUE		BAJA	1	EXPEDIENTE	RECURSOS HUMANOS
PEREZ GARCIA JESUS		BAJA	1	EXPEDIENTE	RECURSOS HUMANOS
PEREZ JIMENEZ JOSE ANTONIO		BAJA	1	EXPEDIENTE	RECURSOS HUMANOS
PEREZ LOZANO DANIEL		BAJA	1	EXPEDIENTE	RECURSOS HUMANOS
PEREZ LOZANO PEDRO		BAJA	1	EXPEDIENTE	RECURSOS HUMANOS
PEREZ PEREZ JUAN ANTONIO		BAJA	1	EXPEDIENTE	RECURSOS HUMANOS
PEREZ ROSAS ALEJANDRO		BAJA	1	EXPEDIENTE	RECURSOS HUMANOS
PEREZ ROSAS ALFREDO		BAJA	1	EXPEDIENTE	RECURSOS HUMANOS
PEREZ SALVATIERRA IRRAEL		BAJA	1	EXPEDIENTE	RECURSOS HUMANOS

C. JULIO CESAR MEDINA NEVAREZ  
COORDINADOR DE AREA

ING. JORGE MIGUEL LOPEZ MURO  
TITULAR SALIENTE

Jorge Miguel Lopez Muro  
TITULAR ENTRANTE

0070180



H. AYUNTAMIENTO CONSTITUCIONAL DE PUERTO VALLARTA, JALISCO.  
ADMINISTRACION MUNICIPAL 2015-2018  
DIRECCION DE SEGURIDAD CIUDADANA  
ASUNTOS GENERALES  
RELACION DE ARCHIVOS

ANEXO AG-76

HO.IA 78 DF 104

PUERTO VALLARTA, JALISCO A 30 DE SEPTIEMBRE DE 2018

RELACION DE EXPEDIENTES (TITULARES)	AÑO	NUMERO DE EXPEDIENTES	ARCHIVERO		
			TIPO	IDENT.	UBICACIÓN
PEREZ SANTANA CESAR ROBERTO		BAJA	1	EXPEDIENTE	RECURSOS HUMANOS
PEREZ TOPETE JUAN ANTONIO		BAJA	1	EXPEDIENTE	RECURSOS HUMANOS
PEREZ URRUTIA MARTIN		BAJA	1	EXPEDIENTE	RECURSOS HUMANOS
PEREZ VELELA ALFREDO		BAJA	1	EXPEDIENTE	RECURSOS HUMANOS
PEREZ VELELA MOISES		BAJA	1	EXPEDIENTE	RECURSOS HUMANOS
PEREZ VILLA DAVID		BAJA	1	EXPEDIENTE	RECURSOS HUMANOS
PETRIANO INGUANZO PERLA CAROLINA		BAJA	1	EXPEDIENTE	RECURSOS HUMANOS
PIMIENTA SANDOVAL JOSE LUIS		BAJA	1	EXPEDIENTE	RECURSOS HUMANOS
PIMIENTEL MUÑOZ ALONDRA		BAJA	1	EXPEDIENTE	RECURSOS HUMANOS
PLACITO JOEL		BAJA	1	EXPEDIENTE	RECURSOS HUMANOS
PLASCENCIA SANDOVAL ROBERTO		BAJA	1	EXPEDIENTE	RECURSOS HUMANOS
PLASCENCIA SANDOVAL RODOLFO		BAJA	1	EXPEDIENTE	RECURSOS HUMANOS
PONCE DE LEON EDGAR ERWIN		BAJA	1	EXPEDIENTE	RECURSOS HUMANOS
PONCE MEZA YESSICA		BAJA	1	EXPEDIENTE	RECURSOS HUMANOS
POOT CASTRO ISIDRO ANTONIO		BAJA	1	EXPEDIENTE	RECURSOS HUMANOS
PRIETO VALLECILLO RAMIRO		BAJA	1	EXPEDIENTE	RECURSOS HUMANOS
PULIDO HERRERA RAFAEL		BAJA	1	EXPEDIENTE	RECURSOS HUMANOS
QUINARES SOLIS SULIM NEREIDA		BAJA	1	EXPEDIENTE	RECURSOS HUMANOS
QUINTERO GONZALEZ SANTOS		BAJA	1	EXPEDIENTE	RECURSOS HUMANOS
QUIROZ GONZALEZ JOSE LUIS		BAJA	1	EXPEDIENTE	RECURSOS HUMANOS
RAMIREZ PEREIRA SOCORRO		BAJA	1	EXPEDIENTE	RECURSOS HUMANOS
RAMIREZ ALVAREZ JOSE ALEJANDRO		BAJA	1	EXPEDIENTE	RECURSOS HUMANOS
RAMIREZ CANO MARIA DEL CARMEN		BAJA	1	EXPEDIENTE	RECURSOS HUMANOS
RAMIREZ CIUDICE RAFAEL		BAJA	1	EXPEDIENTE	RECURSOS HUMANOS
RAMIREZ CORDOVA MOISES		BAJA	1	EXPEDIENTE	RECURSOS HUMANOS
RAMIREZ ELIAS SALINAS		BAJA	1	EXPEDIENTE	RECURSOS HUMANOS

C. JULIO CESAR MEDINA NEVAREZ  
COORDINADOR DE AREA

ING. JORGE MISAEL LOPEZ MURO  
TITULAR SALIENTE

TITULAR ENTRANTE

007049



H. AYUNTAMIENTO CONSTITUCIONAL DE PUERTO VALLARTA, JALISCO.  
ADMINISTRACION MUNICIPAL 2015-2018  
DIRECCION DE SEGURIDAD CIUDADANA  
ASUNTOS GENERALES  
RELACION DE ARCHIVOS

ANEXO AG-76

HO. IA 79 DF 104

PUERTO VALLARTA, JALISCO A 30 DE SEPTIEMBRE DE 2018

RELACION DE EXPEDIENTES (TITULARES)	AÑO	NUMERO DE EXPEDIENTES	ARCHIVERO		
			TIPO	IDENT.	UBICACIÓN
RAMIREZ GARCIA BRAULIO EDUARDO		BAJA	1	EXPEDIENTE	RECURSOS HUMANOS
RAMIREZ GUTIERREZ DAVID		BAJA	1	EXPEDIENTE	RECURSOS HUMANOS
RAMIREZ HERNANDEZ LUIS ALEJANDRO		BAJA	1	EXPEDIENTE	RECURSOS HUMANOS
RAMIREZ MEZA FRANCISCO JAVIER		BAJA	1	EXPEDIENTE	RECURSOS HUMANOS
RAMIREZ RODRIGUEZ ANICETO SANTIAGO		BAJA	1	EXPEDIENTE	RECURSOS HUMANOS
RAMIREZ SALAS HUGO DAVID		BAJA	1	EXPEDIENTE	RECURSOS HUMANOS
RAMIREZ SANTILLAN CARLOS HUMBERTO		BAJA	1	EXPEDIENTE	RECURSOS HUMANOS
RAMIREZ VALENTE EURIEL		BAJA	1	EXPEDIENTE	RECURSOS HUMANOS
RAMOS AGUILAR SALVADOR		BAJA	1	EXPEDIENTE	RECURSOS HUMANOS
RAMOS ARREOLA SALVADOR		BAJA	1	EXPEDIENTE	RECURSOS HUMANOS
RAMOS CAMPOS JOSE LUIS		BAJA	1	EXPEDIENTE	RECURSOS HUMANOS
RAMOS MARTINEZ RAUL		BAJA	1	EXPEDIENTE	RECURSOS HUMANOS
RAMOS MEDINA DAMIAN		BAJA	1	EXPEDIENTE	RECURSOS HUMANOS
RAMOS MEDINA HERIBERTO		BAJA	1	EXPEDIENTE	RECURSOS HUMANOS
RAMOS PALOMERA DIEGO ARMANDO		BAJA	1	EXPEDIENTE	RECURSOS HUMANOS
RANGEL BARRAGAN RAMIRO		BAJA	1	EXPEDIENTE	RECURSOS HUMANOS
RANGEL NAVARRO JUAN GABRIEL		BAJA	1	EXPEDIENTE	RECURSOS HUMANOS
RAYGOZA GAMEZ JOSE GABRIEL		BAJA	1	EXPEDIENTE	RECURSOS HUMANOS
RAZO ALVARADO TADEO DE JESUS		BAJA	1	EXPEDIENTE	RECURSOS HUMANOS
RENDON HERNANDEZ IGNACIO		BAJA	1	EXPEDIENTE	RECURSOS HUMANOS
RENDON MERCADO YOLANDA HAIDEE		BAJA	1	EXPEDIENTE	RECURSOS HUMANOS
REYES BENTACOURT FELIPE ELIEZER		BAJA	1	EXPEDIENTE	RECURSOS HUMANOS
REYES CRESPO ISMAEL		BAJA	1	EXPEDIENTE	RECURSOS HUMANOS
REYES GAYTAN SAMUEL		BAJA	1	EXPEDIENTE	RECURSOS HUMANOS
REYES MEDINA RITO		BAJA	1	EXPEDIENTE	RECURSOS HUMANOS
REYES MUCIÑO RAFAEL		BAJA	1	EXPEDIENTE	RECURSOS HUMANOS

C. JULIO CESAR MEDINA NEVAREZ  
COORDINADOR DE AREA

ING. JORGE MISAEL LOPEZ MURO  
TITULAR SALENTE

TITULAR ENTRANTE

007050



H. AYUNTAMIENTO CONSTITUCIONAL DE PUERTO VALLARTA, JALISCO.  
ADMINISTRACION MUNICIPAL 2015-2018  
DIRECCION DE SEGURIDAD CIUDADANA  
ASUNTOS GENERALES  
RELACION DE ARCHIVOS

ANEXO AG-76

HQ. IA 80 DF 104

PUERTO VALLARTA, JALISCO A 30 DE SEPTIEMBRE DE 2018

RELACION DE EXPEDIENTES (TITULARES)	AÑO	NUMERO DE EXPEDIENTES	ARCHIVERO		
			TIPO	IDENT.	UBICACIÓN
REYES SANCHEZ HUGO EDUARDO		BAJA	1	EXPEDIENTE	RECURSOS HUMANOS
REYNOSO PEREZ MIGUEL ANGEL		BAJA	1	EXPEDIENTE	RECURSOS HUMANOS
RICO ZAMARRIPA EVARISTO		BAJA	1	EXPEDIENTE	RECURSOS HUMANOS
RIOS PEREZ MARTIN		BAJA	1	EXPEDIENTE	RECURSOS HUMANOS
RIVAS HERNANDEZ ALFREDO		BAJA	1	EXPEDIENTE	RECURSOS HUMANOS
RIVERA CONDES ALFREDO		BAJA	1	EXPEDIENTE	RECURSOS HUMANOS
RIVERA CORTEZ ALBERTO		BAJA	1	EXPEDIENTE	RECURSOS HUMANOS
RIVERA DELGADILLO FERNANDO		BAJA	1	EXPEDIENTE	RECURSOS HUMANOS
RIVERA ESTRADA JULIO OMAR		BAJA	1	EXPEDIENTE	RECURSOS HUMANOS
RIVERA GONZALEZ DENIZ IRAZU		BAJA	1	EXPEDIENTE	RECURSOS HUMANOS
RIVERA RENTERIA DANIEL BERNARDINO		BAJA	1	EXPEDIENTE	RECURSOS HUMANOS
RIVERA RODRIGUEZ RICARDO		BAJA	1	EXPEDIENTE	RECURSOS HUMANOS
ROBLES ROBLES CARLOS		BAJA	1	EXPEDIENTE	RECURSOS HUMANOS
ROBLES BERUMEN HECTOR JAVIER		BAJA	1	EXPEDIENTE	RECURSOS HUMANOS
ROBLES CHAVEZ FELIPE RICARDO		BAJA	1	EXPEDIENTE	RECURSOS HUMANOS
ROBLES LUNA RAUL		BAJA	1	EXPEDIENTE	RECURSOS HUMANOS
ROBLES MORA VICTOR ALEJANDRO		BAJA	1	EXPEDIENTE	RECURSOS HUMANOS
ROCHA TINEO ROSA ARMIDA		BAJA	1	EXPEDIENTE	RECURSOS HUMANOS
RODRIGUEZ SIORDIA JONATHAN		BAJA	1	EXPEDIENTE	RECURSOS HUMANOS
RODRIGUEZ AGUIRRE ROSA ELENA		BAJA	1	EXPEDIENTE	RECURSOS HUMANOS
RODRIGUEZ ARCE HECTOR JAVIER		BAJA	1	EXPEDIENTE	RECURSOS HUMANOS
RODRIGUEZ CAMPOY JESUS JOSE		BAJA	1	EXPEDIENTE	RECURSOS HUMANOS
RODRIGUEZ CAÑAS CESAR		BAJA	1	EXPEDIENTE	RECURSOS HUMANOS
RODRIGUEZ CORRALES JUAN		BAJA	1	EXPEDIENTE	RECURSOS HUMANOS
RODRIGUEZ CUETO MARIA GUADALUPE		BAJA	1	EXPEDIENTE	RECURSOS HUMANOS
RODRIGUEZ ESPINO JOSE ALEJANDRO		BAJA	1	EXPEDIENTE	RECURSOS HUMANOS

C. JULIO CESAR MEDINA NEVAREZ  
COORDINADOR DE AREA

ING. JORGE MISAEL LOPEZ MURO  
TITULAR SALIENTE

TITULAR ENTRANTE

007051



H. AYUNTAMIENTO CONSTITUCIONAL DE PUERTO VALLARTA, JALISCO.  
ADMINISTRACION MUNICIPAL 2015-2018  
DIRECCION DE SEGURIDAD CIUDADANA  
ASUNTOS GENERALES  
RELACION DE ARCHIVOS

ANEXO AG-76

HO.IA 81 DF 104

PUERTO VALLARTA, JALISCO A 30 DE SEPTIEMBRE DE 2018

RELACION DE EXPEDIENTES (TITULARES)	AÑO	NUMERO DE EXPEDIENTES	ARCHIVERO		
			TIPO	IDENT.	UBICACIÓN
RODRIGUEZ ESPINO LUIS ANTONIO		BAJA	1	EXPEDIENTE	RECURSOS HUMANOS
RODRIGUEZ FLORES ALFONSO		BAJA	1	EXPEDIENTE	RECURSOS HUMANOS
RODRIGUEZ GEORGE VALLET		BAJA	1	EXPEDIENTE	RECURSOS HUMANOS
RODRIGUEZ GONZALEZ CARLOS ALBERTO		BAJA	1	EXPEDIENTE	RECURSOS HUMANOS
RODRIGUEZ GONZALEZ LORENZO		BAJA	1	EXPEDIENTE	RECURSOS HUMANOS
RODRIGUEZ JUAREZ BLANCA ESTHELA		BAJA	1	EXPEDIENTE	RECURSOS HUMANOS
RODRIGUEZ MARQUEZ MARCO AURELIO		BAJA	1	EXPEDIENTE	RECURSOS HUMANOS
RODRIGUEZ MARTINEZ ANDRES RODOLFO		BAJA	1	EXPEDIENTE	RECURSOS HUMANOS
RODRIGUEZ OCHOA JESUS		BAJA	1	EXPEDIENTE	RECURSOS HUMANOS
RODRIGUEZ OROZCO LETICIA		BAJA	1	EXPEDIENTE	RECURSOS HUMANOS
RODRIGUEZ PALOMERA ROMEO ARAM		BAJA	1	EXPEDIENTE	RECURSOS HUMANOS
RODRIGUEZ PARTIDA JOSE LUIS		BAJA	1	EXPEDIENTE	RECURSOS HUMANOS
RODRIGUEZ PEÑA SALVADOR		BAJA	1	EXPEDIENTE	RECURSOS HUMANOS
RODRIGUEZ RIVAS ALFREDO		BAJA	1	EXPEDIENTE	RECURSOS HUMANOS
RODRIGUEZ RODRIGUEZ ELADIO		BAJA	1	EXPEDIENTE	RECURSOS HUMANOS
RODRIGUEZ SAHAGUN ALFREDO		BAJA	1	EXPEDIENTE	RECURSOS HUMANOS
RODRIGUEZ SOLIS JOSE GUADALUPE		BAJA	1	EXPEDIENTE	RECURSOS HUMANOS
RODRIGUEZ SOLIS MARTA MARIA		BAJA	1	EXPEDIENTE	RECURSOS HUMANOS
RODRIGUEZ TAPIA MIGUEL		BAJA	1	EXPEDIENTE	RECURSOS HUMANOS
RODRIGUEZ TORRES JAZMIN		BAJA	1	EXPEDIENTE	RECURSOS HUMANOS
RODRIGUEZ VAZQUEZ CELESTINO		BAJA	1	EXPEDIENTE	RECURSOS HUMANOS
RODRIGUEZ VIZCARRA REYNA		BAJA	1	EXPEDIENTE	RECURSOS HUMANOS
RODRIGUEZ ZEPEDA LILIANA		BAJA	1	EXPEDIENTE	RECURSOS HUMANOS
ROJAS RIZO JORGE ARMANDO		BAJA	1	EXPEDIENTE	RECURSOS HUMANOS
ROMAN HERNANDEZ PATRICIA		BAJA	1	EXPEDIENTE	RECURSOS HUMANOS
ROMERO BARAJAS RAUL ALEJANDRO		BAJA	1	EXPEDIENTE	RECURSOS HUMANOS

C. JULIO CESAR MEDINA NEVAREZ  
COORDINADOR DE AREA

ING. JORGE MISAE LÓPEZ MURO  
TITULAR SALIENTE

TITULAR ENFRANTE

007052



H. AYUNTAMIENTO CONSTITUCIONAL DE PUERTO VALLARTA, JALISCO.  
ADMINISTRACION MUNICIPAL 2015-2018  
DIRECCION DE SEGURIDAD CIUDADANA  
ASUNTOS GENERALES  
RELACION DE ARCHIVOS

ANEXO AG-76

HO. IA 82 DF 104

PUERTO VALLARTA, JALISCO A 30 DE SEPTIEMBRE DE 2018

RELACION DE EXPEDIENTES (TITULARES)	AÑO	NUMERO DE EXPEDIENTES	ARCHIVERO		
			TIPO	IDENT.	UBICACIÓN
ROMERO DAREY JUAN CARLOS		BAJA	1	EXPEDIENTE	RECURSOS HUMANOS
ROMERO GOMEZ MIGUEL ANGEL		BAJA	1	EXPEDIENTE	RECURSOS HUMANOS
ROMERO QUINTERO ALONSO		BAJA	1	EXPEDIENTE	RECURSOS HUMANOS
ROSAS AGUILAR JONATHAN GUADALUPE		BAJA	1	EXPEDIENTE	RECURSOS HUMANOS
ROSAS REYNOSO ANDRES		BAJA	1	EXPEDIENTE	RECURSOS HUMANOS
RUAN CAMPOS RUBEN		BAJA	1	EXPEDIENTE	RECURSOS HUMANOS
RUBIO ALVARADO JOSE LUIS		BAJA	1	EXPEDIENTE	RECURSOS HUMANOS
RUBIO HUERTA EMMANUEL		BAJA	1	EXPEDIENTE	RECURSOS HUMANOS
RUBIO REYES FRANCISCO JAVIER		BAJA	1	EXPEDIENTE	RECURSOS HUMANOS
RUELAS HERNANDEZ RAMON		BAJA	1	EXPEDIENTE	RECURSOS HUMANOS
RUEZGA PEÑA GUADALUPE ADRIANA		BAJA	1	EXPEDIENTE	RECURSOS HUMANOS
RUIZ IBARRIA JOSE LUIS		BAJA	1	EXPEDIENTE	RECURSOS HUMANOS
RUIZ MENDEZ SERGIO		BAJA	1	EXPEDIENTE	RECURSOS HUMANOS
RUIZ SANTANA CESAR ROBERTO		BAJA	1	EXPEDIENTE	RECURSOS HUMANOS
RUIZ VAZQUEZ MIGUEL ANGEL		BAJA	1	EXPEDIENTE	RECURSOS HUMANOS
RUVALCABA CRUZ EDGAR ROMAIN		BAJA	1	EXPEDIENTE	RECURSOS HUMANOS
RUVALCABA ESPINOZA SERGIO		BAJA	1	EXPEDIENTE	RECURSOS HUMANOS
SAAVEDRA MEJIA EDUARDO		BAJA	1	EXPEDIENTE	RECURSOS HUMANOS
SABINO LORENZO FRANCISCO		BAJA	1	EXPEDIENTE	RECURSOS HUMANOS
SABINO TORIBIO LUCIO		BAJA	1	EXPEDIENTE	RECURSOS HUMANOS
SALAIZA PEREZ RAUL		BAJA	1	EXPEDIENTE	RECURSOS HUMANOS
SALAS HERNANDEZ JOSE SANTOS		BAJA	1	EXPEDIENTE	RECURSOS HUMANOS
SALAZAR HERNANDEZ SERGIO		BAJA	1	EXPEDIENTE	RECURSOS HUMANOS
SALAZAR RUBIO JAIRO EGLENTINO		BAJA	1	EXPEDIENTE	RECURSOS HUMANOS
SALCEDO BATISTA CARMEN ZORAYA		BAJA	1	EXPEDIENTE	RECURSOS HUMANOS
SALCIDO GONZALEZ EFRAIN ALONSO		BAJA	1	EXPEDIENTE	RECURSOS HUMANOS

C. JULIO CESAR MEDINA NEVAREZ  
COORDINADOR DE AREA

ING. JORGE MISAR LOPEZ MURO  
TITULAR SALIENTE

TITULAR ENTRANTE

007053



H. AYUNTAMIENTO CONSTITUCIONAL DE PUERTO VALLARTA, JALISCO.

ADMINISTRACION MUNICIPAL 2015-2018

DIRECCION DE SEGURIDAD CIUDADANA

ASUNTOS GENERALES

RELACION DE ARCHIVOS

ANEXO AG-76

HO.IA 83 DF 104

PUERTO VALLARTA, JALISCO A 30 DE SEPTIEMBRE DE 2018

RELACION DE EXPEDIENTES (TITULARES)	AÑO	NUMERO DE EXPEDIENTES	ARCHIVERO		
			TIPO	IDENT.	UBICACIÓN
SALINAS GARCIA JORGE		BAJA	1	EXPEDIENTE	RECURSOS HUMANOS
SANCHEZ HERNANDEZ ROCIO		BAJA	1	EXPEDIENTE	RECURSOS HUMANOS
SANCHEZ AVILEZ NAYELIY		BAJA	1	EXPEDIENTE	RECURSOS HUMANOS
SANCHEZ CURIEL LUIS AUGUSTO		BAJA	1	EXPEDIENTE	RECURSOS HUMANOS
SANCHEZ DIAZ JUAN ROBERTO		BAJA	1	EXPEDIENTE	RECURSOS HUMANOS
SANCHEZ GUERRA JOSE DE JESUS		BAJA	1	EXPEDIENTE	RECURSOS HUMANOS
SANCHEZ LOPEZ MOISES		BAJA	1	EXPEDIENTE	RECURSOS HUMANOS
SANCHEZ MALDONADO JAVIER		BAJA	1	EXPEDIENTE	RECURSOS HUMANOS
SANCHEZ PLAZOLA GABRIEL		BAJA	1	EXPEDIENTE	RECURSOS HUMANOS
SANCHEZ SANDOVAL CESAR		BAJA	1	EXPEDIENTE	RECURSOS HUMANOS
SANCHEZ TORRES SALVADOR		BAJA	1	EXPEDIENTE	RECURSOS HUMANOS
SANDOVAL HERNANDEZ SANTOS		BAJA	1	EXPEDIENTE	RECURSOS HUMANOS
SANDOVAL MALDONADO OSWALDO		BAJA	1	EXPEDIENTE	RECURSOS HUMANOS
SANTANA HERNANDEZ VIDAL OMAR		BAJA	1	EXPEDIENTE	RECURSOS HUMANOS
SANTANA ALDANA LUIS EDUARDO		BAJA	1	EXPEDIENTE	RECURSOS HUMANOS
SANTANA ARREOLA ROBERTO		BAJA	1	EXPEDIENTE	RECURSOS HUMANOS
SANTANA MIGUEL		BAJA	1	EXPEDIENTE	RECURSOS HUMANOS
SANTANA RENTERIA ABIU BETZABIT		BAJA	1	EXPEDIENTE	RECURSOS HUMANOS
SANTANA RODRIGUEZ RICARDO		BAJA	1	EXPEDIENTE	RECURSOS HUMANOS
SANTIAGO ZENDEJAS ARIEL		BAJA	1	EXPEDIENTE	RECURSOS HUMANOS
SANTIAGO BENJAMIN JACOB		BAJA	1	EXPEDIENTE	RECURSOS HUMANOS
SANTIAGO CRISTOBAL OBED		BAJA	1	EXPEDIENTE	RECURSOS HUMANOS
SANTIAGO OJENDIZ FRANCISCO		BAJA	1	EXPEDIENTE	RECURSOS HUMANOS
SANTIAGO VAZQUEZ MORA		BAJA	1	EXPEDIENTE	RECURSOS HUMANOS
SANTILLAN EDUARDO MARCO ANTONIO		BAJA	1	EXPEDIENTE	RECURSOS HUMANOS
SANTILLAN JIMENEZ MARIO		BAJA	1	EXPEDIENTE	RECURSOS HUMANOS

C. JULIO CESAR MEDINA NEVAREZ  
COORDINADOR DE AREA

ING. JORGE MISAEL LOPEZ MURO  
TITULAR SALIENTE

TITULAR ENTRANTE

007054





H. AYUNTAMIENTO CONSTITUCIONAL DE PUERTO VALLARTA, JALISCO.  
ADMINISTRACION MUNICIPAL 2015-2018  
DIRECCION DE SEGURIDAD CIUDADANA  
ASUNTOS GENERALES  
RELACION DE ARCHIVOS

ANEXO AG-76

HO. IA 84 DF 104

PUERTO VALLARTA, JALISCO A 30 DE SEPTIEMBRE DE 2018

RELACION DE EXPEDIENTES (TITULARES)	AÑO	NUMERO DE EXPEDIENTES	ARCHIVERO		
			TIPO	IDENT.	UBICACIÓN
SANTOS PEÑA MARIA GUADALUPE		BAJA	1	EXPEDIENTE	RECURSOS HUMANOS
SARABIA SANCHEZ JORGE LUIS		BAJA	1	EXPEDIENTE	RECURSOS HUMANOS
SARABIA TOGO LUIS ANTONIO		BAJA	1	EXPEDIENTE	RECURSOS HUMANOS
SARMIENTO ARIAS MARCO IVAN		BAJA	1	EXPEDIENTE	RECURSOS HUMANOS
SAUCEDO CHAVEZ JUAN ANTONIO		BAJA	1	EXPEDIENTE	RECURSOS HUMANOS
SEGOVIANO RAZO JAIME		BAJA	1	EXPEDIENTE	RECURSOS HUMANOS
SEGURA VARGAS JOSE SANTOS		BAJA	1	EXPEDIENTE	RECURSOS HUMANOS
SERNA MEDERO SERGIO ALFREDO		BAJA	1	EXPEDIENTE	RECURSOS HUMANOS
SERRANO GARDUÑO JOSE		BAJA	1	EXPEDIENTE	RECURSOS HUMANOS
SERRANO GUIOTT JUAN RUBEN		BAJA	1	EXPEDIENTE	RECURSOS HUMANOS
SILVA JUAREZ SANTOS		BAJA	1	EXPEDIENTE	RECURSOS HUMANOS
SILVA MARCIAL LUCILA		BAJA	1	EXPEDIENTE	RECURSOS HUMANOS
SILVA MURILLO FRANCISCO JAVIER		BAJA	1	EXPEDIENTE	RECURSOS HUMANOS
SILVA PUGA FAVIAN		BAJA	1	EXPEDIENTE	RECURSOS HUMANOS
SILVA SOTO DAVID		BAJA	1	EXPEDIENTE	RECURSOS HUMANOS
SOLIS ESPINOZA CRISOFORO		BAJA	1	EXPEDIENTE	RECURSOS HUMANOS
SOLIS SANTANA FABIAN ENRIQUE		BAJA	1	EXPEDIENTE	RECURSOS HUMANOS
SOLORZANO MUÑOZ EVA LETICIA		BAJA	1	EXPEDIENTE	RECURSOS HUMANOS
SOTO CASAS OSCAR		BAJA	1	EXPEDIENTE	RECURSOS HUMANOS
SOTO SOTO JESUS MANUEL		BAJA	1	EXPEDIENTE	RECURSOS HUMANOS
TAPIA LOPEZ RAFAEL		BAJA	1	EXPEDIENTE	RECURSOS HUMANOS
TAPIA RODRIGUEZ ANGEL		BAJA	1	EXPEDIENTE	RECURSOS HUMANOS
TEJEDA DE LA CRUZ JOSE HECTOR		BAJA	1	EXPEDIENTE	RECURSOS HUMANOS
TELLEZ GUTIERREZ LEAO ALBERTO		BAJA	1	EXPEDIENTE	RECURSOS HUMANOS
TELLEZ VILLA LORENZO		BAJA	1	EXPEDIENTE	RECURSOS HUMANOS
TEPETATE DIAZ ANAYELI		BAJA	1	EXPEDIENTE	RECURSOS HUMANOS

C. JULIO CESAR MEDINA NEVAREZ  
COORDINADOR DE AREA

ING. JORGE MISA DE LOPEZ MURO  
TITULAR SALIENTE

TITULAR ENTRANTE

007055



H. AYUNTAMIENTO CONSTITUCIONAL DE PUERTO VALLARTA, JALISCO.  
ADMINISTRACION MUNICIPAL 2015-2018  
DIRECCION DE SEGURIDAD CIUDADANA  
ASUNTOS GENERALES  
RELACION DE ARCHIVOS

ANEXO AG-76

HO.IA 85 DF 104

PUERTO VALLARTA, JALISCO A 30 DE SEPTIEMBRE DE 2018

RELACION DE EXPEDIENTES (TITULARES)	AÑO	NUMERO DE EXPEDIENTES	ARCHIVERO		
			TIPO	IDENT.	UBICACIÓN
TERRIQUEZ GUTIERREZ DANIEL		BAJA	1	EXPEDIENTE	RECURSOS HUMANOS
TIENDA GARDUÑO REYNALDO		BAJA	1	EXPEDIENTE	RECURSOS HUMANOS
TINAJERO HERNANDEZ GUILLERMO		BAJA	1	EXPEDIENTE	RECURSOS HUMANOS
TINTOS BAZAN JUAN CARLOS		BAJA	1	EXPEDIENTE	RECURSOS HUMANOS
TOLEDO ROJAS YAHIR		BAJA	1	EXPEDIENTE	RECURSOS HUMANOS
TORRES CARBAJAL OMAR ORLANDO		BAJA	1	EXPEDIENTE	RECURSOS HUMANOS
TORRES ALVIZO OSCAR HUMBERTO		BAJA	1	EXPEDIENTE	RECURSOS HUMANOS
TORRES AMATON LORENZO		BAJA	1	EXPEDIENTE	RECURSOS HUMANOS
TORRES ARREGUIN SANTIAGO		BAJA	1	EXPEDIENTE	RECURSOS HUMANOS
TORRES ARTEAGA JOSE ANTONIO		BAJA	1	EXPEDIENTE	RECURSOS HUMANOS
TORRES CEDANO ENRIQUE		BAJA	1	EXPEDIENTE	RECURSOS HUMANOS
TORRES CEDANO OSCAR DANIEL		BAJA	1	EXPEDIENTE	RECURSOS HUMANOS
TORRES FLORES EDGAR DANIEL		BAJA	1	EXPEDIENTE	RECURSOS HUMANOS
TORRES HUERTA EVERARDO		BAJA	1	EXPEDIENTE	RECURSOS HUMANOS
TORRES MARTINEZ IRMA YOLANDA		BAJA	1	EXPEDIENTE	RECURSOS HUMANOS
TORRES MORAN CARLOS		BAJA	1	EXPEDIENTE	RECURSOS HUMANOS
TORRES RAMIREZ FRANCISCO JAVIER		BAJA	1	EXPEDIENTE	RECURSOS HUMANOS
TOVAR SANDOVAL MARIBEL		BAJA	1	EXPEDIENTE	RECURSOS HUMANOS
TREVIÑO GALINDO GERARDO		BAJA	1	EXPEDIENTE	RECURSOS HUMANOS
TRINIDAD MORENO ABEL		BAJA	1	EXPEDIENTE	RECURSOS HUMANOS
TRINIDAD MORENO CELESTINO		BAJA	1	EXPEDIENTE	RECURSOS HUMANOS
TRUJILLO LOPEZ MARIANO		BAJA	1	EXPEDIENTE	RECURSOS HUMANOS
UREÑA GARCIA MARTIN		BAJA	1	EXPEDIENTE	RECURSOS HUMANOS
URIBE SANTANA JAIRO		BAJA	1	EXPEDIENTE	RECURSOS HUMANOS
URIBE TORRES CARLOS DANIEL		BAJA	1	EXPEDIENTE	RECURSOS HUMANOS
VALADEZ MEZA LUIS ENRIQUE		BAJA	1	EXPEDIENTE	RECURSOS HUMANOS

C. JULIO CESAR MEDINA NEVAREZ  
COORDINADOR DE AREA

ING. JORGE MISABEL LOPEZ MURO  
TITULAR SALIENTE

TITULAR ENTRANTE

007056



H. AYUNTAMIENTO CONSTITUCIONAL DE PUERTO VALLARTA, JALISCO.

ADMINISTRACION MUNICIPAL 2015-2018

DIRECCION DE SEGURIDAD CIUDADANA

ASUNTOS GENERALES

RELACION DE ARCHIVOS

ANEXO AG-76

HO.IA 86 DF 104

PUERTO VALLARTA, JALISCO A 30 DE SEPTIEMBRE DE 2018

RELACION DE EXPEDIENTES (TITULARES)	AÑO	NUMERO DE EXPEDIENTES	ARCHIVERO		
			TIPO	IDENT.	UBICACIÓN
VALDEZ BECERRA HUGO CESAR		BAJA	1	EXPEDIENTE	RECURSOS HUMANOS
VALDEZ BECERRA RAMON		BAJA	1	EXPEDIENTE	RECURSOS HUMANOS
VALDIVIA DELGADO SALVADOR		BAJA	1	EXPEDIENTE	RECURSOS HUMANOS
VALENCIA PEÑA MAURICIO		BAJA	1	EXPEDIENTE	RECURSOS HUMANOS
VALENCIA RODRIGUEZ ADRIAN		BAJA	1	EXPEDIENTE	RECURSOS HUMANOS
VARGAS COSS ARACELY		BAJA	1	EXPEDIENTE	RECURSOS HUMANOS
VARGAS GARCIA JOSE		BAJA	1	EXPEDIENTE	RECURSOS HUMANOS
VARGAS RODRIGUEZ ABNER		BAJA	1	EXPEDIENTE	RECURSOS HUMANOS
VAZQUEZ SAMOSA ADRIAN		BAJA	1	EXPEDIENTE	RECURSOS HUMANOS
VAZQUEZ GIL ISRAEL		BAJA	1	EXPEDIENTE	RECURSOS HUMANOS
VAZQUEZ GUZMAN VIRGINIA		BAJA	1	EXPEDIENTE	RECURSOS HUMANOS
VAZQUEZ MACIAS MARCELO		BAJA	1	EXPEDIENTE	RECURSOS HUMANOS
VAZQUEZ MEDINA MOISES		BAJA	1	EXPEDIENTE	RECURSOS HUMANOS
VAZQUEZ MORENO JOSE TRINIDAD		BAJA	1	EXPEDIENTE	RECURSOS HUMANOS
VAZQUEZ TEJEDA AMADOR		BAJA	1	EXPEDIENTE	RECURSOS HUMANOS
VAZQUEZ VALENTIN LEONEL		BAJA	1	EXPEDIENTE	RECURSOS HUMANOS
VAZQUEZ VILLALVAZO RAUL		BAJA	1	EXPEDIENTE	RECURSOS HUMANOS
VEGA PAMANES LUIS CARLOS		BAJA	1	EXPEDIENTE	RECURSOS HUMANOS
VEGA VILLALVA ENRIQUE		BAJA	1	EXPEDIENTE	RECURSOS HUMANOS
VEGA ZAMORA JOVA		BAJA	1	EXPEDIENTE	RECURSOS HUMANOS
VELARDE ZAMORA LUIS MIGUEL		BAJA	1	EXPEDIENTE	RECURSOS HUMANOS
VELAZCO YERENA HECTOR FERNANDO		BAJA	1	EXPEDIENTE	RECURSOS HUMANOS
VENEGAS VAZQUEZ LUIS ANTONIO		BAJA	1	EXPEDIENTE	RECURSOS HUMANOS
VENEGAS ZEPEDA MARIA DE LOS ANGELES		BAJA	1	EXPEDIENTE	RECURSOS HUMANOS
VERA REYNA JUAN		BAJA	1	EXPEDIENTE	RECURSOS HUMANOS
VICTOR ALVARADO GALDINO		BAJA	1	EXPEDIENTE	RECURSOS HUMANOS

C. JULIO CESAR MEDINA NEVAREZ  
COORDINADOR DE AREA

ING. JORGE MISAEL LOPEZ MURO  
TITULAR SALIENTE

TITULAR ENTRANTE

007057



H. AYUNTAMIENTO CONSTITUCIONAL DE PUERTO VALLARTA, JALISCO.  
 ADMINISTRACION MUNICIPAL 2015-2018  
 DIRECCION DE SEGURIDAD CIUDADANA  
 ASUNTOS GENERALES  
 RELACION DE ARCHIVOS

ANEXO AG-76

HO.IA 87 DF 104

PUERTO VALLARTA, JALISCO A 30 DE SEPTIEMBRE DE 2018

RELACION DE EXPEDIENTES (TITULARES)	AÑO	NUMERO DE EXPEDIENTES	ARCHIVERO		
			TIPO	IDENT.	UBICACIÓN
VIDRIO MARTINEZ JUAN MANUEL		BAJA	1	EXPEDIENTE	RECURSOS HUMANOS
VIDRIO TORRES CESAR AUGUSTO		BAJA	1	EXPEDIENTE	RECURSOS HUMANOS
VIEYRA GARDUÑO ALFREDO		BAJA	1	EXPEDIENTE	RECURSOS HUMANOS
VILLA MATEOS CARLOS		BAJA	1	EXPEDIENTE	RECURSOS HUMANOS
VILLACENCIO ARANZOLO ROBERTO		BAJA	1	EXPEDIENTE	RECURSOS HUMANOS
VILLALOBOS ZUÑIGA MELVIN DELSI		BAJA	1	EXPEDIENTE	RECURSOS HUMANOS
VILLARREAL LLAMAS LEONARDO		BAJA	1	EXPEDIENTE	RECURSOS HUMANOS
VILLASECA RIOS OSCAR ALEJANDRO		BAJA	1	EXPEDIENTE	RECURSOS HUMANOS
VILLASEÑOR RODRIGUEZ MARIA GRACIELA		BAJA	1	EXPEDIENTE	RECURSOS HUMANOS
ZACARIAS PEREZ RIGOBERTO		BAJA	1	EXPEDIENTE	RECURSOS HUMANOS
ZAINO RODRIGUEZ ISRAEL		BAJA	1	EXPEDIENTE	RECURSOS HUMANOS
ZAMORA DIAZ DEL GUANTE ESTHELA		BAJA	1	EXPEDIENTE	RECURSOS HUMANOS
ZAMORA OLVERA CESAR		BAJA	1	EXPEDIENTE	RECURSOS HUMANOS
ZAPIEN CAUZOR GLORIA PRISCILA		BAJA	1	EXPEDIENTE	RECURSOS HUMANOS
ZARATE BRENIS RAUL		BAJA	1	EXPEDIENTE	RECURSOS HUMANOS
ZAVALA CORDERO SEBASTIAN		BAJA	1	EXPEDIENTE	RECURSOS HUMANOS
ZAVALA PEDRAZA JOSE CRUZ		BAJA	1	EXPEDIENTE	RECURSOS HUMANOS
ZAVALA PEDRAZA RIGOBERTO		BAJA	1	EXPEDIENTE	RECURSOS HUMANOS
ZAVALA PEÑA ESTEBAN		BAJA	1	EXPEDIENTE	RECURSOS HUMANOS
ZUÑIGA NUÑO OCTAVIO CESAR		BAJA	1	EXPEDIENTE	RECURSOS HUMANOS
<b>SUBDIRECCION ADMINISTRATIVA</b>					
PARTIDAS	2012-2015	25		ARCHIVERO 1 CAJON 1	ADMINISTRATIVA
PARTICIPACION CIUDADANA	2012-2015	66		ARCHIVERO 1 CAJON 1	ADMINISTRATIVA
PATRIMONIO MUNICIPAL	2012-2015	85		ARCHIVERO 1 CAJON 1	ADMINISTRATIVA
PREVENCION DEL DELITO	2012-2015	63		ARCHIVERO 1 CAJON 1	ADMINISTRATIVA
PERMISOS, CAMBIO DE AREA Y VACACIONES	2012-2015	108		ANAQUEL 1 PISO 4	ADMINISTRATIVA

C. JULIO CESAR MEDINA NEVAREZ  
 COORDINADOR DE AREA

ING. JORGE MISAEL LOPEZ MURO  
 TITULAR SALIENTE

TITULAR ENTRANTE

007058



H. AYUNTAMIENTO CONSTITUCIONAL DE PUERTO VALLARTA, JALISCO.

ADMINISTRACION MUNICIPAL 2015-2018

DIRECCION DE SEGURIDAD CIUDADANA

ASUNTOS GENERALES

RELACION DE ARCHIVOS

ANEXO AG-76

HO.IA 88 DF 104

PUERTO VALLARTA, JALISCO A 30 DE SEPTIEMBRE DE 2018

RELACION DE EXPEDIENTES (TITULARES)	AÑO	NUMERO DE EXPEDIENTES	ARCHIVERO		
			TIPO	IDENT.	UBICACIÓN
PROVEEDURIA	2012-2015	128		ANAQUEL 1 PISO 2	ADMINISTRATIVA
REQUISICIONES MATERIAL DE LIMPIEZA	2012-2015	21		ARCHIVERO 1 CAJON 1	ADMINISTRATIVA
REQUISICIONES VARIAS	2012-2015	20		ARCHIVERO 1 CAJON 1	ADMINISTRATIVA
ROL DE MANTENIMIENTO	2015	6		ARCHIVERO 1 CAJON 1	ADMINISTRATIVA
REQUISICIONES PAPELERIA	2012-2015	69		ARCHIVERO 1 CAJON 1	ADMINISTRATIVA
REGIDORES	2012-2015	24		ARCHIVERO 1 CAJON 1	ADMINISTRATIVA
REGLAMENTO INTERNO	2012-2015	7		ARCHIVERO 1 CAJON 1	ADMINISTRATIVA
RESGUARDO ENTREGA DE RECEPCION	2012-2015	7		ARCHIVERO 1 CAJON 1	ADMINISTRATIVA
RELACIONES PUBLICAS	2012-2015	1		ARCHIVERO 1 CAJON 1	ADMINISTRATIVA
REGLAMENTOS	2012-2015	3		ARCHIVERO 1 CAJON 1	ADMINISTRATIVA
RESGUARDOS	2012-2015	35		ARCHIVERO 1 CAJON 1	ADMINISTRATIVA
RECURSOS HUMANOS	2012-2015	149		ANAQUEL 2 PISO 3	ADMINISTRATIVA
REEMBOLSOS	2012-2015	501		ANAQUEL 1 PISO 4	ADMINISTRATIVA
REPOSICION DE FONDO FIJO	2013	158		ANAQUEL 1 PISO 2	ADMINISTRATIVA
RADIOS Y PATRULLAS	2012-2015	156		ANAQUEL 1 PISO 3	ADMINISTRATIVA
REQUISICIONES PROVEEDURIA	2012-2014	402		ANAQUEL 1 PISO 3	ADMINISTRATIVA
SOL. CHEQUE COMPARENCIA	2013	150		ANAQUEL 1 PISO 4	ADMINISTRATIVA
SOL. CHEQUE EVALUACION PSICOLOGICA	2013	145		ANAQUEL 1 PISO 4	ADMINISTRATIVA
SOL. CHEQUE EVALUACIONES	2013	365		ANAQUEL 2 PISO 2	ADMINISTRATIVA
SECRETARIA PARTICULAR	2012-2015	306		ANAQUEL 2 PISO 2	ADMINISTRATIVA
SOL. CHEQUE VARIOS	2013	235		ANAQUEL 1 PISO 2	ADMINISTRATIVA
SUBSEMUN	2015	39		ANAQUEL 1 PISO 2	ADMINISTRATIVA
SIMOVI	2012-2015	10		ARCHIVERO 1 CAJON 1	ADMINISTRATIVA
SECRETARIA GENERAL	2012-2015	71		ARCHIVERO 1 CAJON 1	ADMINISTRATIVA
SERVICIOS PUBLICOS	2012-2015	5		ARCHIVERO 1 CAJON 1	ADMINISTRATIVA
SAID	2012-2015	4		ARCHIVERO 1 CAJON 1	ADMINISTRATIVA

C. JULIO CESAR MEDINA NEVAREZ  
COORDINADOR DE AREA

ING. JORGE MIHAEL LOPEZ MURO  
TITULAR SALIENTE

TITULAR ENTRANTE

007059



H. AYUNTAMIENTO CONSTITUCIONAL DE PUERTO VALLARTA, JALISCO.  
 ADMINISTRACION MUNICIPAL 2015-2018  
 DIRECCION DE SEGURIDAD CIUDADANA  
 ASUNTOS GENERALES  
 RELACION DE ARCHIVOS

ANEXO AG-76

HQ.IA 89 DF 104

PUERTO VALLARTA, JALISCO A 30 DE SEPTIEMBRE DE 2018

RELACION DE EXPEDIENTES (TITULARES)	AÑO	NUMERO DE EXPEDIENTES	ARCHIVERO		
			TIPO	IDENT.	UBICACIÓN
SINDICATURA	2012-2015	18		ARCHIVERO 1 CAJON 1	ADMINISTRATIVA
SERVICIO SOCIAL	2012-20115	6		ARCHIVERO 1 CAJON 1	ADMINISTRATIVA
SECRETARIA GENERAL DE GOBIERNO	2012-2015	6		ARCHIVERO 1 CAJON 1	ADMINISTRATIVA
SUBSEMUN RECIBIDOS	2013	6		ARCHIVERO 1 CAJON 1	ADMINISTRATIVA
SISTEMA NACIONAL DE SEGURIDAD PUBLICA	2012-2015	6		ARCHIVERO 1 CAJON 1	ADMINISTRATIVA
SOL. CHEQUE MISIONES REGIONALES	2012-2015	13		ARCHIVERO 1 CAJON 1	ADMINISTRATIVA
SUBSEMUN ANEXO TECNICO	2013	14		ARCHIVERO 1 CAJON 1	ADMINISTRATIVA
SEGURIDAD PUBLICA DEL ESTADO	2012-2015	5		ARCHIVERO 1 CAJON 1	ADMINISTRATIVA
SOL. CHEQUE EVAL. ASPIRANTES	2012-2015	16		ARCHIVERO 1 CAJON 1	ADMINISTRATIVA
SECRETARIA DE SALUD JALISCO	2012-2015	2		ARCHIVERO 1 CAJON 1	ADMINISTRATIVA
SECRETARIADO EJECUTICO DE SEGURIDAD PUB.	2012-2015	75		ARCHIVERO 1 CAJON 1	ADMINISTRATIVA
SEAPAL	2012-2015	3		ARCHIVERO 1 CAJON 1	ADMINISTRATIVA
SECRETARIADO TEC. DE COM. MPAL. DE C. POL.	2012-2015	34		ARCHIVERO 1 CAJON 1	ADMINISTRATIVA
SOL. CHEQUE SUBSEMUN	2014	18		ARCHIVERO 1 CAJON 1	ADMINISTRATIVA
SUBSEMUN ENVIADOS	2013	14		ARCHIVERO 1 CAJON 1	ADMINISTRATIVA
SERVICIOS MEDICOS	2012-2015	6		ARCHIVERO 1 CAJON 1	ADMINISTRATIVA
SUBSEMUN COMPROBACIONES	2014	15		ARCHIVERO 1 CAJON 1	ADMINISTRATIVA
TALLER MUNICIPAL	2012-2015	40		ARCHIVERO 1 CAJON 1	ADMINISTRATIVA
TRANSITO	2012-2015	217		ANAQUEL 1 PISO 2	ADMINISTRATIVA
TESORERIA	2012-2015	220		ANAQUEL 1 PISO 2	ADMINISTRATIVA
TARJETAS INFORMATIVAS	2012-2015	1		ARCHIVERO 1 CAJON 1	ADMINISTRATIVA
TABLA DE NOVEDADES	2012-2015	8		ARCHIVERO 1 CAJON 1	ADMINISTRATIVA
TRANSFERENCIA A CTA. GRAL. DE CTA SUBSEM.	2012-2015	21		ARCHIVERO 1 CAJON 1	ADMINISTRATIVA
TEC. DE INFO. Y GOB. ELECTRONICO	2012-2015	1		ARCHIVERO 1 CAJON 1	ADMINISTRATIVA
UNIDAD DE ANALISIS	2012-2015	31		ARCHIVERO 1 CAJON 1	ADMINISTRATIVA
UNIDAD DE TRANSPARENCIA	2012-2015	63		ARCHIVERO 1 CAJON 1	ADMINISTRATIVA

007060

C. JULIO CESAR MEDINA NEVAREZ  
 COORDINADOR DE AREA

ING. JORGE MISHELL LOPEZ MURO  
 TITULAR VALLENTE

TALLER ENTRANTE



H. AYUNTAMIENTO CONSTITUCIONAL DE PUERTO VALLARTA, JALISCO.

ADMINISTRACION MUNICIPAL 2015-2018

DIRECCION DE SEGURIDAD CIUDADANA

ASUNTOS GENERALES

RELACION DE ARCHIVOS

ANEXO AG-76

HO. IA 90 DF 104

PUERTO VALLARTA, JALISCO A 30 DE SEPTIEMBRE DE 2018

RELACION DE EXPEDIENTES (TITULARES)	AÑO	NUMERO DE EXPEDIENTES	ARCHIVERO		
			TIPO	IDENT.	UBICACIÓN
ZONA MILITAR	2012-2015	22		ARCHIVERO 1 CAJON 1	ADMINISTRATIVA
COMPROBACIONES VARIAS	2015	36		ANAQUEL 2 PISO 3	ADMINISTRATIVA
COMPROBACIONES PSICOLOGICO	2013	327		ANAQUEL 2 PISO 3	ADMINISTRATIVA
IDENTIFICACIONES	2012	374		ANAQUEL 2 PISO 4	ADMINISTRATIVA
IDENTIFICACIONES	2013	406		ANAQUEL 2 PISO 4	ADMINISTRATIVA
IDENTIFICACIONES	2014	413		ANAQUEL 2 PISO 4	ADMINISTRATIVA
SUBDIRECCION OPERATIVA	2012-2015	491		ANAQUEL 2 PISO 4	ADMINISTRATIVA
REQUISICIONES PROVEEDURIA	2015	85		ANAQUEL 2 PISO 4	ADMINISTRATIVA
ALIMENTOS	2014	312		ANAQUEL 2 PISO 4	ADMINISTRATIVA
SUBSEMUN 1/3	2013	361		ARCHIVERO 2 PISO 1	ADMINISTRATIVA
SUBSEMUN 2/3	2013	321		ARCHIVERO 2 PISO 1	ADMINISTRATIVA
SUBSEMUN 3/3	2013	463		ARCHIVERO 2 PISO 1	ADMINISTRATIVA
SUBSEMUN	2008	2		CAJA DE ARCHIVO 3 REPISA 1	ADMINISTRATIVA
SUBSEMUN	2009	1		CAJA DE ARCHIVO 3 REPISA 1	ADMINISTRATIVA
SUBSEMUN	2010	2		CAJA DE ARCHIVO 3 REPISA 1	ADMINISTRATIVA
SUBSEMUN	2011	1		CAJA DE ARCHIVO 3 REPISA 1	ADMINISTRATIVA
SUBSEMUN	2012	2		CAJA DE ARCHIVO 3 REPISA 1	ADMINISTRATIVA
ENTREGA RECEPCION	2012	A		ANAQUEL 3 PISO 4	
RADIOS Y PATRULLAS	2012-2013	1		CAJA DE ARCHIVO 4 REPISA 1	ADMINISTRATIVA
COMPROBACION POLIGRAFIA	2013	1		CAJA DE ARCHIVO 4 REPISA 1	ADMINISTRATIVA
RESGUARDO DE INVENTARIO	2013	1		ANAQUEL 3 PISO 4	ADMINISTRATIVA
OFICIO DE ASIGNACION	2013	5		ANAQUEL 3 PISO 6	ADMINISTRATIVA
ALIMENTOS	2014	3		CAJA DE ARCHIVO 4 REPISA 1	ADMINISTRATIVA
REPOSICION DE FONDO FIJO	2014	1		CAJA DE ARCHIVO 4 REPISA 1	ADMINISTRATIVA
SOLICITUD DE CHEQUE	2014	1		CAJA DE ARCHIVO 4 REPISA 1	ADMINISTRATIVA
COMPROBACIONES EXAMENES	2014	1		CAJA DE ARCHIVO 4 REPISA 1	ADMINISTRATIVA

C. JULIO CESAR MEDINA NEVAREZ  
COORDINADOR DE AREA

ING. JORGE MSAEL LOPEZ MURO  
TITULAR SALIENTE

TITULAR ENTRANTE

007061



H. AYUNTAMIENTO CONSTITUCIONAL DE PUERTO VALLARTA, JALISCO.  
ADMINISTRACION MUNICIPAL 2015-2018  
DIRECCION DE SEGURIDAD CIUDADANA  
ASUNTOS GENERALES  
RELACION DE ARCHIVOS

ANEXO AG-76

HO. IA 91 DF 104

PUERTO VALLARTA, JALISCO A 30 DE SEPTIEMBRE DE 2018

RELACION DE EXPEDIENTES (TITULARES)	AÑO	NUMERO DE EXPEDIENTES	ARCHIVERO		
			TIPO	IDENT.	UBICACIÓN
OFICIO DE ASIGNACION	2014	2		ANAQUEL 3 PISO 6	ADMINISTRATIVA
REEMBOLSOS	2013-2014	1		CAJA DE ARCHIVO 4 REPISA 1	ADMINISTRATIVA
SUBSEMUN PREVENCION	2015	9		CAJA DE ARCHIVO 1 REPISA 1	ADMINISTRATIVA
PREVENCION	2015	5		CAJA DE ARCHIVO 2 REPISA 1	ADMINISTRATIVA
SUBSEMUN	2015	1		ANAQUEL 1 PISO 4	ADMINISTRATIVA
RESGUARDO DE INVENTARIO	2015	1		ANAQUEL 3 PISO 4	ADMINISTRATIVA
CONSEJO ESTATL DE SEGURIDAD PUBLICA	2015	1		ANAQUEL 3 PISO 4	ADMINISTRATIVA
OFICIO DE ASIGNACION	2015	3		ANAQUEL 3 PISO 5	ADMINISTRATIVA
FORTASEG	2016	1		ANAQUEL 1 PISO 4	ADMINISTRATIVA
RESGUARDO DE KITS	2016	5		ANAQUEL 3 PISO 4	ADMINISTRATIVA
OFICIO DE ASIGNACION	2016	6		ANAQUEL 3 PISO 5	ADMINISTRATIVA
COMISION HONOR Y JUSTICIA	2017	1		ANAQUEL 3 PISO 3	ADMINISTRATIVA
CARRERA POLICIAL	2017	1		ANAQUEL 3 PISO 3	ADMINISTRATIVA
GABINETE MUNICIPAL, PREVENCION SOCIAL	2017	1		ANAQUEL 3 PISO 3	ADMINISTRATIVA
FORTASEG	2017	3		ANAQUEL 1 PISO 4	ADMINISTRATIVA
OFICIO DE ASIGNACION	2017	1		ANAQUEL 3 PISO 5	ADMINISTRATIVA
CHALECOS PARA ASIGNAR RESGURDO	2017	1		ANAQUEL 3 PISO 4	ADMINISTRATIVA
RADIOS Y PATRULLAS	2017	1		ANAQUEL 3 PISO 4	ADMINISTRATIVA
<b>ACADEMIA</b>					
ACUSES 2017	2017	ACADEMIA	1	EXPEDIENTE	CAJON 3 ARCHIVERO 1
CURSO STA. BARBARA	2017	ACADEMIA	1	EXPEDIENTE	CAJON 3 ARCHIVERO 1
CURSO ARME Y DESARME	2017	ACADEMIA	1	EXPEDIENTE	CAJON 3 ARCHIVERO 1
CURSOS ENERO-JUNIO	2017	ACADEMIA	1	EXPEDIENTE	CAJON 3 ARCHIVERO 1
CIRCULARES 2017	2017	ACADEMIA	1	EXPEDIENTE	CAJON 3 ARCHIVERO 1
CRISTINA JOYA HDEZ	2017	ACADEMIA	1	EXPEDIENTE	CAJON 3 ARCHIVERO 1
CURSO IDENT. ARMAS Y EXP.	2017	ACADEMIA	1	EXPEDIENTE	CAJON 3 ARCHIVERO 1

C. JULIO CESAR MEDINA NEVAREZ  
COORDINADOR DE AREA

ING. JORGE M. SAEL LOPEZ MURO  
TITULAR SALIENTE

TITULAR ENTRANTE

007062





H. AYUNTAMIENTO CONSTITUCIONAL DE PUERTO VALLARTA, JALISCO.  
ADMINISTRACION MUNICIPAL 2015-2018  
DIRECCION DE SEGURIDAD CIUDADANA  
ASUNTOS GENERALES  
RELACION DE ARCHIVOS

ANEXO AG-76

HO.IA 92 DF 104

PUERTO VALLARTA, JALISCO A 30 DE SEPTIEMBRE DE 2018

RELACION DE EXPEDIENTES (TITULARES)	AÑO	NUMERO DE EXPEDIENTES	ARCHIVERO		
			TIPO	IDENT.	UBICACIÓN
CURSO LEY ADOLESCENTES	2017	ACADEMIA	1	EXPEDIENTE	CAJON 3 ARCHIVERO 1
CURSO 911	2017	ACADEMIA	1	EXPEDIENTE	CAJON 3 ARCHIVERO 1
CURSO HECHOS DE TRANSITO	2017	ACADEMIA	1	EXPEDIENTE	CAJON 3 ARCHIVERO 1
CURSO PRIMEROS AUX.	2017	ACADEMIA	1	EXPEDIENTE	CAJON 3 ARCHIVERO 1
CURSO CADENA DE CUSTODIA	2017	ACADEMIA	1	EXPEDIENTE	CAJON 3 ARCHIVERO 1
CURSO CODIGO CONDUCTA	2017	ACADEMIA	1	EXPEDIENTE	CAJON 3 ARCHIVERO 1
CURSO IGUALDAD Y NO DISC.	2017	ACADEMIA	1	EXPEDIENTE	CAJON 3 ARCHIVERO 1
DERECHOS HUMANOS	2017	ACADEMIA	1	EXPEDIENTE	CAJON 3 ARCHIVERO 1
DOC. ESTAFETA	2017	ACADEMIA	1	EXPEDIENTE	CAJON 3 ARCHIVERO 1
EXAM. PROMOCION GRADOS	2017	ACADEMIA	1	EXPEDIENTE	CAJON 3 ARCHIVERO 1
EXAM. POLICIA TERCERO	2017	ACADEMIA	1	EXPEDIENTE	CAJON 3 ARCHIVERO 1
ENRIQUE FIERRO	2017	ACADEMIA	1	EXPEDIENTE	CAJON 3 ARCHIVERO 1
HUMBERTO WHIJARES	2017	ACADEMIA	1	EXPEDIENTE	CAJON 3 ARCHIVERO 1
INFORME MENSUAL 2017	2017	ACADEMIA	1	EXPEDIENTE	CAJON 3 ARCHIVERO 1
INFORME SEMANAL 2017	2017	ACADEMIA	1	EXPEDIENTE	CAJON 3 ARCHIVERO 1
INFORME SEMESTRAL 2017	2017	ACADEMIA	1	EXPEDIENTE	CAJON 3 ARCHIVERO 1
INCAPACIDADES	2017	ACADEMIA	1	EXPEDIENTE	CAJON 3 ARCHIVERO 1
INFORMATICA	2017	ACADEMIA	1	EXPEDIENTE	CAJON 3 ARCHIVERO 1
INVENTARIO 2017	2017	ACADEMIA	1	EXPEDIENTE	CAJON 3 ARCHIVERO 1
LIC. KING	2017	ACADEMIA	1	EXPEDIENTE	CAJON 3 ARCHIVERO 1
OFICIOS RECIBIDOS 2017	2017	ACADEMIA	1	EXPEDIENTE	CAJON 3 ARCHIVERO 1
OFICIOS ENVIADOS 2017	2017	ACADEMIA	1	EXPEDIENTE	CAJON 3 ARCHIVERO 1
PROCESO PROMOCION GRADOS	2017	ACADEMIA	1	EXPEDIENTE	CAJON 3 ARCHIVERO 1
PLACA DORADA 2.0	2017	ACADEMIA	1	EXPEDIENTE	CAJON 3 ARCHIVERO 1
PROMOCION GRADOS 2DA.	2017	ACADEMIA	1	EXPEDIENTE	CAJON 3 ARCHIVERO 1
PROGRAMA ESCUELAS	2017	ACADEMIA	1	EXPEDIENTE	CAJON 3 ARCHIVERO 1

C. JULIO CESAR MEDINA NEVAREZ  
COORDINADOR DE AREA

ING. JORGE MISALE LOPEZ MURO  
TITULAR SALIENTE

TITULAR ENTRANTE

007063



H. AYUNTAMIENTO CONSTITUCIONAL DE PUERTO VALLARTA, JALISCO.  
ADMINISTRACION MUNICIPAL 2015-2018  
DIRECCION DE SEGURIDAD CIUDADANA  
ASUNTOS GENERALES  
RELACION DE ARCHIVOS

ANEXO AG-76

HO. IA 93 DF 104

PUERTO VALLARTA, JALISCO A 30 DE SEPTIEMBRE DE 2018

RELACION DE EXPEDIENTES (TITULARES)	AÑO	NUMERO DE EXPEDIENTES	ARCHIVERO		
			TIPO	IDENT.	UBICACIÓN
PRIMEROS AUXILIOS	2017	ACADEMIA	1	EXPEDIENTE	CAJON 3 ARCHIVERO 1
PROCESO PROMOCION GRADOS	2017	ACADEMIA	1	EXPEDIENTE	CAJON 3 ARCHIVERO 1
RELACION DE PERSONAL	2017	ACADEMIA	1	EXPEDIENTE	CAJON 3 ARCHIVERO 1
RECONOCIMIENTO EMPLEADO	2017	ACADEMIA	1	EXPEDIENTE	CAJON 3 ARCHIVERO 1
ROSA ERIKA JIMENEZ A	2017	ACADEMIA	1	EXPEDIENTE	CAJON 3 ARCHIVERO 1
RECONOCIMIENTO INSTRUC.	2017	ACADEMIA	1	EXPEDIENTE	CAJON 3 ARCHIVERO 1
RETO 2017	2017	ACADEMIA	1	EXPEDIENTE	CAJON 3 ARCHIVERO 1
SOLICITUD SUMINISTRO	2017	ACADEMIA	1	EXPEDIENTE	CAJON 3 ARCHIVERO 1
SRIA. DE SALUD 2017	2017	ACADEMIA	1	EXPEDIENTE	CAJON 3 ARCHIVERO 1
TALLER TECNICAS DE ESTRÉS	2017	ACADEMIA	1	EXPEDIENTE	CAJON 3 ARCHIVERO 1
TOMA DE LEC TURA COPIA	2017	ACADEMIA	1	EXPEDIENTE	CAJON 3 ARCHIVERO 1
TARJETA INFORMATIVA	2017	ACADEMIA	1	EXPEDIENTE	CAJON 3 ARCHIVERO 1
GRADUACION 13VA. GENER.	2017	ACADEMIA	1	EXPEDIENTE	CAJON 3 ARCHIVERO 1
ACUSES ACADEMIA	2016	ACADEMIA	1	EXPEDIENTE	CAJON 4 ARCHIVERO 1
CORRESPONDENCIA	2016	ACADEMIA	1	EXPEDIENTE	CAJON 4 ARCHIVERO 1
CURSO FORM. INICIAL GPO.2	2016	ACADEMIA	1	EXPEDIENTE	CAJON 4 ARCHIVERO 1
CROQUIS DESFILE	2016	ACADEMIA	1	EXPEDIENTE	CAJON 4 ARCHIVERO 1
CURSO FORM. INICIAL	2016	ACADEMIA	1	EXPEDIENTE	CAJON 4 ARCHIVERO 1
COMISION	2016	ACADEMIA	1	EXPEDIENTE	CAJON 4 ARCHIVERO 1
CARTAS RECOMENDACIÓN	2016	ACADEMIA	1	EXPEDIENTE	CAJON 4 ARCHIVERO 1
CONSEJO MPAL DEPORTE	2016	ACADEMIA	1	EXPEDIENTE	CAJON 4 ARCHIVERO 1
CRISOSTO	2016	ACADEMIA	1	EXPEDIENTE	CAJON 4 ARCHIVERO 1
CABO CORRIENTES	2016	ACADEMIA	1	EXPEDIENTE	CAJON 4 ARCHIVERO 1
CIRCULAR	2016	ACADEMIA	1	EXPEDIENTE	CAJON 4 ARCHIVERO 1
CURSO PERIMER RESPOND	2016	ACADEMIA	1	EXPEDIENTE	CAJON 4 ARCHIVERO 1
DIR. SEGURIDAD CIUDADANA	2016	ACADEMIA	1	EXPEDIENTE	CAJON 4 ARCHIVERO 1

C. JULIO CESAR MEDINA NEVAREZ  
COORDINADOR DE AREA

ING. JORGE MISAELO LOPEZ MURO  
TITULAR VALENTE

Jorge Misael Lopez Muro  
TITULAR ENTRANTE

007064



H. AYUNTAMIENTO CONSTITUCIONAL DE PUERTO VALLARTA, JALISCO.  
ADMINISTRACION MUNICIPAL 2015-2018  
DIRECCION DE SEGURIDAD CIUDADANA  
ASUNTOS GENERALES  
RELACION DE ARCHIVOS

ANEXO AG-76

HO. IA 94 DF 104

PUERTO VALLARTA, JALISCO A 30 DE SEPTIEMBRE DE 2018

RELACION DE EXPEDIENTES (TITULARES)	AÑO	NUMERO DE EXPEDIENTES	ARCHIVERO		
			TIPO	IDENT.	UBICACIÓN
DESARROLLO SOCIAL	2016	ACADEMIA	1	EXPEDIENTE	CAJON 4 ARCHIVERO 1
DERECHOS POLICIAS	2016	ACADEMIA	1	EXPEDIENTE	CAJON 4 ARCHIVERO 1
EVALUACION DESEMPEÑO	2016	ACADEMIA	1	EXPEDIENTE	CAJON 4 ARCHIVERO 1
EVENTO 13 GENERACION	2016	ACADEMIA	1	EXPEDIENTE	CAJON 4 ARCHIVERO 1
EV. HABILIDADES Y DESTRE	2016	ACADEMIA	1	EXPEDIENTE	CAJON 4 ARCHIVERO 1
EVALUACIONES DESEMPEÑO	2016	ACADEMIA	1	EXPEDIENTE	CAJON 4 ARCHIVERO 1
INFORME MENSUAL	2016	ACADEMIA	1	EXPEDIENTE	CAJON 4 ARCHIVERO 1
INDUCCION Y FORMACION	2016	ACADEMIA	1	EXPEDIENTE	CAJON 4 ARCHIVERO 1
INCAPACIDAD	2016	ACADEMIA	1	EXPEDIENTE	CAJON 4 ARCHIVERO 1
INFORME MENSUAL JUNIO	2016	ACADEMIA	1	EXPEDIENTE	CAJON 4 ARCHIVERO 1
IMPRESORA	2016	ACADEMIA	1	EXPEDIENTE	CAJON 4 ARCHIVERO 1
INFORME STA. BARBARA	2016	ACADEMIA	1	EXPEDIENTE	CAJON 4 ARCHIVERO 1
INFORME JULIO	2016	ACADEMIA	1	EXPEDIENTE	CAJON 4 ARCHIVERO 1
JUSTIFICANTE	2016	ACADEMIA	1	EXPEDIENTE	CAJON 4 ARCHIVERO 1
LICENCIA COLECTIVA 44	2016	ACADEMIA	1	EXPEDIENTE	CAJON 4 ARCHIVERO 1
LEY Y REGLAMENTO TRANS	2016	ACADEMIA	1	EXPEDIENTE	CAJON 4 ARCHIVERO 1
NOVEDADES ACADEMIA	2016	ACADEMIA	1	EXPEDIENTE	CAJON 4 ARCHIVERO 1
OFICIOS RECIBIDOS	2016	ACADEMIA	1	EXPEDIENTE	CAJON 4 ARCHIVERO 1
OFICIOS ENVIADOS	2016	ACADEMIA	1	EXPEDIENTE	CAJON 4 ARCHIVERO 1
OFICIOS PARA FIRMA	2016	ACADEMIA	1	EXPEDIENTE	CAJON 4 ARCHIVERO 1
OFICIOS RECIB. MAYO	2016	ACADEMIA	1	EXPEDIENTE	CAJON 4 ARCHIVERO 1
OFICIOS VARIOS	2016	ACADEMIA	1	EXPEDIENTE	CAJON 4 ARCHIVERO 1
OF. RECIBIDOS NOV.	2016	ACADEMIA	1	EXPEDIENTE	CAJON 4 ARCHIVERO 1
CURSO 911	2016	ACADEMIA	1	EXPEDIENTE	CAJON 4 ARCHIVERO 1
OF. RECIBIDOS DIC.	2016	ACADEMIA	1	EXPEDIENTE	CAJON 4 ARCHIVERO 1
OF. RECIBIDOS OCTUBRE	2016	ACADEMIA	1	EXPEDIENTE	CAJON 4 ARCHIVERO 1

C. JULIO CESAR MEDINA NEVAREZ  
COORDINADOR DE AREA

ING. JORGE MISAR LOPEZ MURO  
TITULAR SALIENTE

TITULAR ENTRANTE

007065



H. AYUNTAMIENTO CONSTITUCIONAL DE PUERTO VALLARTA, JALISCO.  
 ADMINISTRACION MUNICIPAL 2015-2018  
 DIRECCION DE SEGURIDAD CIUDADANA  
 ASUNTOS GENERALES  
 RELACION DE ARCHIVOS

ANEXO AG-76

HO.IA 95 DF 104

PUERTO VALLARTA, JALISCO A 30 DE SEPTIEMBRE DE 2018

RELACION DE EXPEDIENTES (TITULARES)	AÑO	NUMERO DE EXPEDIENTES	ARCHIVERO		
			TIPO	IDENT.	UBICACIÓN
OF. RECIBIDOS SEPT.	2016	ACADEMIA	1	EXPEDIENTE	CAJON 4 ARCHIVERO 1
OF. RECIBIDOS AGOSTO	2016	ACADEMIA	1	EXPEDIENTE	CAJON 4 ARCHIVERO 1
OF. RECIBIDOS JUNIO	2016	ACADEMIA	1	EXPEDIENTE	CAJON 4 ARCHIVERO 1
OF RECIBIDOS JULIO	2016	ACADEMIA	1	EXPEDIENTE	CAJON 4 ARCHIVERO 1
PROTOCOLO PRIMER RESP	2016	ACADEMIA	1	EXPEDIENTE	CAJON 4 ARCHIVERO 1
PRIMER RESPONDIENTE	2016	ACADEMIA	1	EXPEDIENTE	CAJON 4 ARCHIVERO 1
PRACTICA DE TIRO	2016	ACADEMIA	1	EXPEDIENTE	CAJON 4 ARCHIVERO 1
RECONOCIMIENTO	2016	ACADEMIA	1	EXPEDIENTE	CAJON 4 ARCHIVERO 1
REGLAMENTO	2016	ACADEMIA	1	EXPEDIENTE	CAJON 4 ARCHIVERO 1
RESGUARDO	2016	ACADEMIA	1	EXPEDIENTE	CAJON 4 ARCHIVERO 1
REQUISICION	2016	ACADEMIA	1	EXPEDIENTE	CAJON 4 ARCHIVERO 1
RECURSOS HUMANOS	2016	ACADEMIA	1	EXPEDIENTE	CAJON 4 ARCHIVERO 1
SUBDIRECCION	2016	ACADEMIA	1	EXPEDIENTE	CAJON 4 ARCHIVERO 1
SOLICITUD DE ARMAS	2016	ACADEMIA	1	EXPEDIENTE	CAJON 4 ARCHIVERO 1
SECRETARIA DE SALUD	2016	ACADEMIA	1	EXPEDIENTE	CAJON 4 ARCHIVERO 1
TARJETA INFORMATIVA	2016	ACADEMIA	1	EXPEDIENTE	CAJON 4 ARCHIVERO 1
ACUSES 2018	2018	ACADEMIA	1	EXPEDIENTE	CAJON 2 ARCHIVERO 1
ASCENSOS Y UNIFORMES	2018	ACADEMIA	1	EXPEDIENTE	CAJON 2 ARCHIVERO 1
CURSO ACTUALIZACION	2018	ACADEMIA	1	EXPEDIENTE	CAJON 2 ARCHIVERO 1
CIRCULARES 2018	2018	ACADEMIA	1	EXPEDIENTE	CAJON 2 ARCHIVERO 1
FORMATO DE RESGUARDO	2018	ACADEMIA	1	EXPEDIENTE	CAJON 2 ARCHIVERO 1
INFORME DE ACT Y CURSOS	2018	ACADEMIA	1	EXPEDIENTE	CAJON 2 ARCHIVERO 1
INFORME MENSUAL 2018	2018	ACADEMIA	1	EXPEDIENTE	CAJON 2 ARCHIVERO 1
OFICIOS ENVIADOS 2018	2018	ACADEMIA	1	EXPEDIENTE	CAJON 2 ARCHIVERO 1
OFICIOS RECIBIDOS 2018	2018	ACADEMIA	1	EXPEDIENTE	CAJON 2 ARCHIVERO 1
REUNIONES DIRECTOR	2018	ACADEMIA	1	EXPEDIENTE	CAJON 2 ARCHIVERO 1

C. JULIO CESAR MEDINA NEVAREZ  
 COORDINADOR DE AREA

ING. JORGE MISAE LOPEZ MURO  
 TITULAR SALIENTE

Jorge Misael Lopez Muro  
 TITULAR ENTRANTE

0070664



H. AYUNTAMIENTO CONSTITUCIONAL DE PUERTO VALLARTA, JALISCO.

ADMINISTRACION MUNICIPAL 2015-2018

DIRECCION DE SEGURIDAD CIUDADANA

ASUNTOS GENERALES

RELACION DE ARCHIVOS

ANEXO AG-76

HO.IA 96 DF 104

PUERTO VALLARTA, JALISCO A 30 DE SEPTIEMBRE DE 2018

RELACION DE EXPEDIENTES (TITULARES)	AÑO	NUMERO DE EXPEDIENTES	ARCHIVERO		
			TIPO	IDENT.	UBICACIÓN
SOLICITUD DE SUMINSTRO	2018	ACADEMIA	1	EXPEDIENTE	CAJON 2 ARCHIVERO 1
RESULTADOS PROM. DE GRADOS 21-25 AGOSTO	2017	ACADEMIA	30	EXPEDIENTE	CAJON 1 ARCHIVERO 2
WHIJARES HUMBERTO	2013	ACADEMIA	1	EXPEDIENTE	CAJON 2 ARCHIVERO 2
FIERRO CALVO ENRIQUE	2013	ACADEMIA	1	EXPEDIENTE	CAJON 2 ARCHIVERO 2
JOYA HERNANDEZ CRISTINA	2013	ACADEMIA	1	EXPEDIENTE	CAJON 2 ARCHIVERO 2
JIMENEZ AVALOS ROSA ERIKA	2013	ACADEMIA	1	EXPEDIENTE	CAJON 2 ARCHIVERO 2
EXAMENES POLICIA TERCERO MARTES	2017	ACADEMIA	1	EXPEDIENTE	CAJON 2 ARCHIVERO 2
EXAMENES POLICIA TERCERO MARTES	2017	ACADEMIA	1	EXPEDIENTE	CAJON 2 ARCHIVERO 2
PROCESO PROMOCION GRADOS 16-18 AGOSTO	2017	ACADEMIA	203	EXPEDIENTE	CAJON 3 ARCHIVERO 2
RESULTADOS PROM. DE GRADOS 21-25 AGOSTO	2017	ACADEMIA	149	EXPEDIENTE	ARCHIVERO 3
COMISION NACIONAL DE SEGURIDAD 2018	2018	ACADEMIA	1	EXPEDIENTE	CAJON 2 ARCHIVERO 1
CONVENIO DE AGUA SANTORINI 2018	2018	ACADEMIA	1	EXPEDIENTE	CAJON 2 ARCHIVERO 1
CURSO DE COMPETENCIAS DE LA FUNCION POLICIAL 2018	2018	ACADEMIA	45	EXPEDIENTE	CAJON 2 ARCHIVERO 1
CURSO DE DISCIPLINA Y ORDEN CERRADO PARA MANDOS 2018	2018	ACADEMIA	9	EXPEDIENTE	CAJON 2 ARCHIVERO 1
CURSO DE DELITOS ELECTORALES	2018	ACADEMIA	2	EXPEDIENTE	CAJON 2 ARCHIVERO 1
CURSO DE INTEGRACION Y TRABAJO EN EQUIPO 2018	2018	ACADEMIA	25	EXPEDIENTE	CAJON 2 ARCHIVERO 1
CURSOS IMPARTIDOS 2017 - 2018	2018	ACADEMIA	12	EXPEDIENTE	CAJON 2 ARCHIVERO 1
CURSO DE DESCALADA VERBAL DEL PACIENTE AGITADO Y PRIMEROS AUX.PSICOLOGICOS 2018	2018	ACADEMIA	14	EXPEDIENTE	CAJON 2 ARCHIVERO 1
CURSO LGBT E INSTITUTO DE LA MUJER VIALIDAD	2018	ACADEMIA	39	EXPEDIENTE	CAJON 2 ARCHIVERO 1
CURSO DE FORMACION INICIAL PARA PERSONAL ACTIVO	2018	ACADEMIA	17	EXPEDIENTE	CAJON 2 ARCHIVERO 1
CURSO DEL PRIMER RESPONDIENTE 2018	2018	ACADEMIA	1	EXPEDIENTE	CAJON 2 ARCHIVERO 1
CURSO DE PSICMEDICS	2018	ACADEMIA	18	EXPEDIENTE	CAJON 2 ARCHIVERO 1
CURSO PROTECCION A FUNCIONARIOS	2018	ACADEMIA	4	EXPEDIENTE	CAJON 2 ARCHIVERO 1
CURSO RELACIONES HUMANAS POSITIVAS EL ARTE DE LLEVARSE BIEN CON LOS DEMAS	2018	ACADEMIA	100	EXPEDIENTE	CAJON 2 ARCHIVERO 1

C. JULIO CESAR MEDINA NEVAREZ  
COORDINADOR DE AREA

ING. JORGE MISABEL OPEZ MURO  
TITULAR SALIENTE

TITULAR ENTRANTE

007067



H. AYUNTAMIENTO CONSTITUCIONAL DE PUERTO VALLARTA, JALISCO.  
 ADMINISTRACION MUNICIPAL 2015-2018  
 DIRECCION DE SEGURIDAD CIUDADANA  
 ASUNTOS GENERALES  
 RELACION DE ARCHIVOS

ANEXO AG-76

HO.IA 97 DF 104

PUERTO VALLARTA, JALISCO A 30 DE SEPTIEMBRE DE 2018

RELACION DE EXPEDIENTES (TITULARES)	AÑO	NUMERO DE EXPEDIENTES	ARCHIVERO		
			TIPO	IDENT.	UBICACIÓN
CURRICULUM DE GUSTAVO MONTERO	2018	ACADEMIA	3	EXPEDIENTE	CAJON 2 ARCHIVERO 1
CURSO TACTICO NIVEL 4 2018	2018	ACADEMIA	3	EXPEDIENTE	CAJON 2 ARCHIVERO 1
DEFENSA PERSONAL Y CULTURA DE LA LEGALIDAD	2018	ACADEMIA	6	EXPEDIENTE	CAJON 2 ARCHIVERO 1
DERECHOS HUMANOS 2018	2018	ACADEMIA	3	EXPEDIENTE	CAJON 2 ARCHIVERO 1
ENSAYO ENTREGA DE RECPCION 2018	2018	ACADEMIA	4	EXPEDIENTE	CAJON 2 ARCHIVERO 1
ESCUELA PARA PADRES	2018	ACADEMIA	13	EXPEDIENTE	CAJON 2 ARCHIVERO 1
FACTURAS DE MATERIAL DE LA ACADEMIA	2018	ACADEMIA	12	EXPEDIENTE	CAJON 2 ARCHIVERO 1
FORMATO PARA EXPEDIENTES	2018	ACADEMIA	6	EXPEDIENTE	CAJON 2 ARCHIVERO 1
GRUPO DE INTERVENCION DEL 4 AL 8 DE JUNIO 2018	2018	ACADEMIA	4	EXPEDIENTE	CAJON 2 ARCHIVERO 1
INCAPACIDAD / JUSTIFICANTES PERS. DE LA ACADEMIA 2018	2018	ACADEMIA	2	EXPEDIENTE	CAJON 2 ARCHIVERO 1
INFORME DE PRACTICAS DE TIRO 2018	2018	ACADEMIA	6	EXPEDIENTE	CAJON 2 ARCHIVERO 1
INSTITUTO MUNICIPAL DE LA MUJER	2018	ACADEMIA	2	EXPEDIENTE	CAJON 2 ARCHIVERO 1
LISTA DE ASISTENCIA PERS. AL CURSO IMPARTIDO POR LGBT	2018	ACADEMIA	37	EXPEDIENTE	CAJON 2 ARCHIVERO 1
LISTADO DE PERSONAL CITADO DE LA ACADEMIA PARA LA CUIP	2018	ACADEMIA	6	EXPEDIENTE	CAJON 2 ARCHIVERO 1
LISTADO DE PERS. ENTREGA DE DECLARACION UMA	2018	ACADEMIA	1	EXPEDIENTE	CAJON 2 ARCHIVERO 1
OFICIOS Y ACUSES DE LA ZONA MILITAR 41 2018	2018	ACADEMIA	23	EXPEDIENTE	CAJON 2 ARCHIVERO 1
OFICIOS Y ACUSES DE PROTECCION CIVIL Y BOMBEROS 2018	2018	ACADEMIA	9	EXPEDIENTE	CAJON 2 ARCHIVERO 1
OFICIOS EXAMENES PSICOMETRICOS 2018	2018	ACADEMIA	3	EXPEDIENTE	CAJON 2 ARCHIVERO 1
OFICIOS DE VACACIONES 2018	2018	ACADEMIA	4	EXPEDIENTE	CAJON 2 ARCHIVERO 1
OFICIOS BIOMETRICO DIPLOMADO RETO 2018	2018	ACADEMIA	3	EXPEDIENTE	CAJON 2 ARCHIVERO 1
OFICIOS Y ACUSES CLUB CINEGETICO 2018	2018	ACADEMIA	6	EXPEDIENTE	CAJON 2 ARCHIVERO 1
PARTE DE NOVEDADES 2018	2018	ACADEMIA	32	EXPEDIENTE	CAJON 2 ARCHIVERO 1
PERSONAL ACTIVO Y DE SERVICIO EN BASE C.A.L.L.E.	2018	ACADEMIA	1	EXPEDIENTE	CAJON 2 ARCHIVERO 1
PRIMER RESPONDIENTE PARA MANDOS	2018	ACADEMIA	3	EXPEDIENTE	CAJON 2 ARCHIVERO 1
RECIBO DE NOMINA	208	ACADEMIA	6	EXPEDIENTE	CAJON 2 ARCHIVERO 1

C. JULIO CESAR MEDINA NEVAREZ  
 COORDINADOR DE AREA

ING. JORGE MISAEL LÓPEZ MURGO  
 TITULAR SAJENTE

TITULAR ENTRANTE

007063



H. AYUNTAMIENTO CONSTITUCIONAL DE PUERTO VALLARTA, JALISCO.  
 ADMINISTRACION MUNICIPAL 2015-2018  
 DIRECCION DE SEGURIDAD CIUDADANA  
 ASUNTOS GENERALES  
 RELACION DE ARCHIVOS

ANEXO AG-76

HO.IA 98 DF 104

PUERTO VALLARTA, JALISCO A 30 DE SEPTIEMBRE DE 2018

RELACION DE EXPEDIENTES (TITULARES)	AÑO	NUMERO DE EXPEDIENTES	ARCHIVERO		
			TIPO	IDENT.	UBICACIÓN
RELACION DE EXAMENES DE LA ACADEMIA PARA PREVENCION	2018	ACADEMIA	3	EXPEDIENTE	CAJON 2 ARCHIVERO 1
REUNION CON EL INSTITUTO DE LA MUJER	2018	ACADEMIA	2	EXPEDIENTE	CAJON 2 ARCHIVERO 1
SECRETARIA DE SALUD Y REGION SANITARIA 2018	2018	ACADEMIA	5	EXPEDIENTE	CAJON 2 ARCHIVERO 1
SILUETAS PARA CAMPO DE TIRO	2018	ACADEMIA	22	EXPEDIENTE	CAJON 2 ARCHIVERO 1
SECRETARIA GENERAL	2018	ACADEMIA	7	EXPEDIENTE	CAJON 2 ARCHIVERO 1
SUBDIRECCION JURIDICA 2018	2018	ACADEMIA	2	EXPEDIENTE	CAJON 2 ARCHIVERO 1
LISTADO DEL CURSO 911	2018	ACADEMIA	5	EXPEDIENTE	CAJON 2 ARCHIVERO 1
14 VA. ACADEMIA 2018	2018	ACADEMIA	281	LEFOR	CAJON 2 ARCHIVERO 1
<b>UNIDAD DE ANALISIS Y CAPTURA</b>					
UNIDAD DE ANALISIS	2016	19	4613	CAJA NO. 6	OFICINA ANALISIS
UNIDAD DE ANALISIS	2017	21	4126	CAJA NO. 7	OFICINA ANALISIS
UNIDAD DE ANALISIS	2018	14	3100	CAJA No. 8	OFICINA ANALISIS
CAPTURA	2017	57	32381	CAJAS 1,2,3,4,5 y 6	OFICINA DE CAPTURA
CAPTURA	2018	7	4041	CAJA 1	OFICINA DE CAPTURA
CAPTURA	2018	4	4896	CAJA 2	OFICINA DE CAPTURA
CAPTURA	2018	3	5234	CAJA 3	OFICINA DE CAPTURA
CAPTURA	2018	5	6985	CAJA 4	OFICINA DE CAPTURA
CAPTURA	2018	4	5541	CAJA 5	OFICINA DE CAPTURA
CAPTURA	2018	3	3021	CAJA 6	OFICINA DE CAPTURA
CAPTURA	2018	2	2859	CAJA 7	OFICINA DE CAPTURA
<b>RADIOS Y PATRULLAS</b>					
ASUNTOS INTERNOS			1	ARCHIVERO-CAJON 1	RADIOS Y PATRULLAS
CIRCULAR			20	ARCHIVERO-CAJON 1	RADIOS Y PATRULLAS
CONTRALORIA			56	ANAQUEL 1	RADIOS Y PATRULLAS
DIRECCION			7	ARCHIVERO-CAJON 1	RADIOS Y PATRULLAS

C. JULIO CESAR MEDINA NEVAREZ  
 COORDINADOR DE AREA

ING. JORGE MISABELLOPEZ MURO  
 TITULAR SALIENTE

TITULAR ENTRANTE

007069



H. AYUNTAMIENTO CONSTITUCIONAL DE PUERTO VALLARTA, JALISCO.  
 ADMINISTRACION MUNICIPAL 2015-2018  
 DIRECCION DE SEGURIDAD CIUDADANA  
 ASUNTOS GENERALES  
 RELACION DE ARCHIVOS

ANEXO AG-76

HO.IA 99 DF 104

PUERTO VALLARTA, JALISCO A 30 DE SEPTIEMBRE DE 2018

RELACION DE EXPEDIENTES (TITULARES)	AÑO	NUMERO DE EXPEDIENTES	ARCHIVERO		
			TIPO	IDENT.	UBICACIÓN
FACTURAS		1		ANAQUEL 1	RADIOS Y PATRULLAS
FATIGAS		714		ANAQUEL 1	RADIOS Y PATRULLAS
GENERAL DE SEGUROS		112		ARCHIVERO-CAJON 1	RADIOS Y PATRULLAS
OFICIOS VARIOS		2		ARCHIVERO-CAJON 1	RADIOS Y PATRULLAS
PATRIMONIO		25		ANAQUEL 1	RADIOS Y PATRULLAS
PROVEDURIA		4		ARCHIVERO-CAJON 1	RADIOS Y PATRULLAS
REQUISICION DE TEKNOCOM		44		ARCHIVERO-CAJON 1	RADIOS Y PATRULLAS
REPORTE DIARIO		35		ARCHIVERO-CAJON 1	RADIOS Y PATRULLAS
SUDIRECCION ADMINISTRATIVA		83		ARCHIVERO-CAJON 1	RADIOS Y PATRULLAS
SUBDIRECCION OPERATIVA		25		ARCHIVERO-CAJON 1	RADIOS Y PATRULLAS
<b>SUBDIRECCION JURIDICA Y TRABAJO SOCIAL</b>					
AYUNTAMIENTO	2018		LEFORT	BARRA	SUBDIRECCION JURIDICA
ADMINISTRATIVA	2018		LEFORT	BARRA	SUBDIRECCION JURIDICA
ASUNTOS INTERNOS	2018		LEFORT	BARRA	SUBDIRECCION JURIDICA
DIRECCION	2018		LEFORT	BARRA	SUBDIRECCION JURIDICA
F.G.E.	2018		LEFORT	BARRA	SUBDIRECCION JURIDICA
IMSS, SAT	2018		LEFORT	BARRA	SUBDIRECCION JURIDICA
JUZGADO PENAL	2018		LEFORT	BARRA	SUBDIRECCION JURIDICA
JUZGADOS CIVILES 1º, 2º, 3º Y 4º	2018		LEFORT	BARRA	SUBDIRECCION JURIDICA
JUZGADO 5º CIVIL Y PARA ADOLESCENTES	2018		LEFORT	BARRA	SUBDIRECCION JURIDICA
JURIDICO	2018		LEFORT	BARRA	SUBDIRECCION JURIDICA
JUNTA DE CONCILIACION Y ARBITRAJE	2018		LEFORT	BARRA	SUBDIRECCION JURIDICA
OPERATIVA	2018		LEFORT	BARRA	SUBDIRECCION JURIDICA
PGR	2018		LEFORT	BARRA	SUBDIRECCION JURIDICA
POLICIA INVESTIGADORA	2018		LEFORT	BARRA	SUBDIRECCION JURIDICA
TRANSPARENCIA	2018		LEFORT	BARRA	SUBDIRECCION JURIDICA

C. JULIO CESAR MEDINA NEVAREZ  
 COORDINADOR DE AREA

ING. JORGE MISAEL LOPEZ MURO  
 TITULAR SALIENTE

TITULAR ENTRANTE

007070





H. AYUNTAMIENTO CONSTITUCIONAL DE PUERTO VALLARTA, JALISCO.  
 ADMINISTRACION MUNICIPAL 2015-2018  
 DIRECCION DE SEGURIDAD CIUDADANA  
 ASUNTOS GENERALES  
 RELACION DE ARCHIVOS

ANEXO AG-76

HOJA 100 DE 104

PUERTO VALLARTA, JALISCO A 30 DE SEPTIEMBRE DE 2018

RELACION DE EXPEDIENTES (TITULARES)	AÑO	NUMERO DE EXPEDIENTES	ARCHIVERO		
			TIPO	IDENT.	UBICACIÓN
VARIOS	2018		LEFORT	BARRA	SUBDIRECCION JURIDICA
EXPEDIENTES DETENIDOS ENERO	2017		ANAQU	BARRA 1	SUBDIRECCION JURIDICA
EXPEDIENTES DETENIDOS FEBRERO	2017		ANAQU	BARRA 1	SUBDIRECCION JURIDICA
EXPEDIENTES DETENIDOS MARZO	2017		ANAQU	BARRA 1	SUBDIRECCION JURIDICA
EXPEDIENTES DETENIDOS MARZO	2017		ANAQU	BARRA 2	SUBDIRECCION JURIDICA
EXPEDIENTES DETENIDOS ABRIL	2017		ANAQU	BARRA 2	SUBDIRECCION JURIDICA
EXPEDIENTES DETENIDOS MAYO	2017		ANAQU	BARRA 2	SUBDIRECCION JURIDICA
EXPEDIENTES DETENIDOS JUNIO	2017		ANAQU	BARRA 3	SUBDIRECCION JURIDICA
EXPEDIENTES DETENIDOS JULIO	2017		ANAQU	BARRA 3	SUBDIRECCION JURIDICA
EXPEDIENTES DETENIDOS AGOSTO	2017		ANAQU	BARRA 4	SUBDIRECCION JURIDICA
EXPEDIENTES DETENIDOS SEPTIEMBRE	2017		ANAQU	BARRA 4	SUBDIRECCION JURIDICA
EXPEDIENTES DETENIDOS OCTUBRE	2017		ANAQU	BARRA 4	SUBDIRECCION JURIDICA
EXPEDIENTES DETENIDOS NOVIEMBRE	2017		ANAQU	BARRA 5	SUBDIRECCION JURIDICA
EXPEDIENTES DETENIDOS DICIEMBRE	2017		ANAQU	BARRA 5	SUBDIRECCION JURIDICA
EXPEDIENTES DETENIDOS ENERO	2018		ANAQU	BARRA 1	SUBDIRECCION JURIDICA
EXPEDIENTES DETENIDOS FEBRERO	2018		ANAQU	BARRA 1	SUBDIRECCION JURIDICA
EXPEDIENTES DETENIDOS ABRIL	2018		ANAQU	BARRA 2	SUBDIRECCION JURIDICA
EXPEDIENTES DETENIDOS MAYO	2018		ANAQU	BARRA 2	SUBDIRECCION JURIDICA
EXPEDIENTES DETENIDOS JUNIO	2018		ANAQU	BARRA 3	SUBDIRECCION JURIDICA
EXPEDIENTES DETENIDOS JULIO	2018		ANAQU	BARRA 3	SUBDIRECCION JURIDICA
EXPEDIENTES DETENIDOS JULIO	2018		ANAQU	BARRA 4	SUBDIRECCION JURIDICA
EXPEDIENTES DETENIDOS AGOSTO	2018		ANAQU	BARRA 4	SUBDIRECCION JURIDICA
JUZGADO 1º DE DISTRITO EN MATERIA ADMINISTRATIVA	2010-2018		ANAQU	BARRA 5	SUBDIRECCION JURIDICA
EXPEDIENTES DETENIDOS MARZO	2018		ANAQU	BARRA 1	SUBDIRECCION JURIDICA
EXPEDIENTES DETENIDOS ABRIL	2018		ANAQU	BARRA 1	SUBDIRECCION JURIDICA

C. JULIO CESAR MEDINA NEVAREZ  
 COORDINADOR DE AREA

ING. JORGE MISAEL LOPEZ MUÑOZ  
 TITULAR SALIENTE

TITULAR ENTRANTE

007071



H. AYUNTAMIENTO CONSTITUCIONAL DE PUERTO VALLARTA, JALISCO.  
 ADMINISTRACION MUNICIPAL 2015-2018  
 DIRECCION DE SEGURIDAD CIUDADANA  
 ASUNTOS GENERALES  
 RELACION DE ARCHIVOS

ANEXO AG-76

HO.IA 101 DF 104

PUERTO VALLARTA, JALISCO A 30 DE SEPTIEMBRE DE 2018

RELACION DE EXPEDIENTES (TITULARES)	AÑO	NUMERO DE EXPEDIENTES	ARCHIVERO		
			TIPO	IDENT.	UBICACIÓN
JUZGADO 2º DE DISTRITO EN MATERIA ADMINISTRATIVA	2010-2017		ANAQU	BARRA 2	SUBDIRECCION JURIDICA
JUZGADO 3º DE DISTRITO EN MATERIA ADMINISTRATIVA	2013-2018		ANAQU	BARRA 3	SUBDIRECCION JURIDICA
JUZGADO 4º DE DISTRITO EN MATERIA ADMINISTRATIVA	2012-2017		ANAQU	BARRA 3	SUBDIRECCION JURIDICA
JUZGADO 5º DE DISTRITO EN MATERIA ADMINISTRATIVA	2010-2018		ANAQU	BARRA 4	SUBDIRECCION JURIDICA
JUZGADO 6º DE DISTRITO EN MATERIA ADMINISTRATIVA	2012-2017		ANAQU	BARRA 4	SUBDIRECCION JURIDICA
JUZGADO 7º DE DISTRITO EN MATERIA ADMINISTRATIVA	2013-2018		ANAQU	BARRA 5	SUBDIRECCION JURIDICA
JUZGADO 8º DE DISTRITO EN MATERIA ADMINISTRATIVA	2014-2018		ANAQU	BARRA 5	SUBDIRECCION JURIDICA
EXPEDIENTES DE ARMAS			ANAQU	BARRA 1	SUBDIRECCION JURIDICA
JUZGADO 1º DE DISTRITO EN MATERIA PENAL	2012-2018		ANAQU	BARRA 1	SUBDIRECCION JURIDICA
OFICIOS F.G.E. PROTECCION A VICTIMAS	2017-2018		ANAQU	BARRA 2	SUBDIRECCION JURIDICA
OFICIOS JUZGADO 1º DE LO CIVIL	2017-2018		ANAQU	BARRA 3	SUBDIRECCION JURIDICA
OFICIOS JUZGADO 2º DE LO CIVIL	2017-2018		ANAQU	BARRA 3	SUBDIRECCION JURIDICA
OFICIOS JUZGADO 3º DE LO CIVIL	2017-2018		ANAQU	BARRA 3	SUBDIRECCION JURIDICA
OFICIOS JUZGADO 4º DE LO CIVIL	2017-2018		ANAQU	BARRA 4	SUBDIRECCION JURIDICA
OFICIOS JUZGADO 5º ADOLESCENTES Y CIVIL	2017-2018		ANAQU	BARRA 4	SUBDIRECCION JURIDICA
OFICIOS JUZGADO PENAL	2017-2018		ANAQU	BARRA 4	SUBDIRECCION JURIDICA
OFICIOS JUNTA CONCILIACION Y ARBITRAJE	2017		ANAQU	BARRA 5	SUBDIRECCION JURIDICA
OFICIOS POLICIA INVESTIGADORA	2017		ANAQU	BARRA 5	SUBDIRECCION JURIDICA
OFICIOS TRANSPARENCIA	2015-2017		ANAQU	BARRA 5	SUBDIRECCION JURIDICA

C. JULIO CESAR MEDINA NEVAREZ  
 COORDINADOR DE AREA

ING. JORGE MISAEL LOPEZ MURO  
 TITULAR SALIENTE

TITULAR ENTRANTE

007072



H. AYUNTAMIENTO CONSTITUCIONAL DE PUERTO VALLARTA, JALISCO.

ADMINISTRACION MUNICIPAL 2015-2018

DIRECCION DE SEGURIDAD CIUDADANA

ASUNTOS GENERALES

RELACION DE ARCHIVOS

ANEXO AG-76

HOJA 102 DE 104

PUERTO VALLARTA, JALISCO A 30 DE SEPTIEMBRE DE 2018

RELACION DE EXPEDIENTES (TITULARES)	AÑO	NUMERO DE EXPEDIENTES	ARCHIVERO		
			TIPO	IDENT.	UBICACIÓN
QUERELLAS	2010-2016		ANAQU	BARRA 6	SUBDIRECCION JURIDICA
JUZGADO 2º DE DISTRITO EN MATERIA PENAL	2010-2018		ANAQU	BARRA 1	SUBDIRECCION JURIDICA
JUZGADO 3º DE DISTRITO EN MATERIA PENAL			ANAQU	BARRA 2	SUBDIRECCION JURIDICA
JUZGADO 5º DE DISTRITO EN MATERIA PENAL	2011-2018		ANAQU	BARRA 3	SUBDIRECCION JURIDICA
JUZGADO 6º DE DISTRITO EN MATERIA PENAL			ANAQU	BARRA 3	SUBDIRECCION JURIDICA
OFICIOS F.G.E. INFORMES			ANAQU	BARRA 4	SUBDIRECCION JURIDICA
HOJAS BLANCAS			ANAQU	BARRA 4	SUBDIRECCION JURIDICA
JUZGADO 7º DE DISTRITO EN MATERIA PENAL	2010-2018		ANAQU	BARRA 5	SUBDIRECCION JURIDICA
JUZGADO 8º DE DISTRITO EN MATERIA PENAL	2010-2018		ANAQU	BARRA 5	SUBDIRECCION JURIDICA
JUZGADO 4º DE DISTRITO EN MATERIA PENAL	2010-2018		ANAQU	BARRA 6	SUBDIRECCION JURIDICA
JUZGADO 9º DE DISTRITO EN MATERIA PENAL			ANAQU	BARRA 6	SUBDIRECCION JURIDICA
EXPEDIENTES QUEJAS DE DERECHOS HUMANOS	2010-2012		CAJA DE ARCHIVO		SUBDIRECCION JURIDICA
EXPEDIENTES QUEJAS DE DERECHOS HUMANOS	2012-2013		CAJA DE ARCHIVO		SUBDIRECCION JURIDICA
EXPEDIENTES QUEJAS DE DERECHOS HUMANOS	2013-2016		CAJA DE ARCHIVO		SUBDIRECCION JURIDICA
EXPEDIENTES QUEJAS DE DERECHOS HUMANOS	2017-2018		CAJA DE ARCHIVO		SUBDIRECCION JURIDICA
JUZGADO 1º, 2º, 3º, 4º, 5º, 6º, 7º DE DISTRITO EN MATERIA CIVIL	2010 - 2018		CAJA DE ARCHIVO		SUBDIRECCION JURIDICA
JUZGADO 1º, 2º, 3º, 4º, 5º, 6º, 7º, 8º, 9º DE DISTRITO DE PROCESOS PENALES FEDERALES	2010 - 2016		CAJA DE ARCHIVO		SUBDIRECCION JURIDICA
JUZGADOS TRIBUNALES COLEGIADOS					
FORMATOS ENTREGA DE MENOR			ARCHIV	CAJON 2	TRABAJO SOCIAL
FORMATOS ENTREGA ADULTO MAYOR			ARCHIV	CAJON 2	TRABAJO SOCIAL
FORMATOS ORIENTACION CENTROS DE REHAB			ARCHIV	CAJON 2	TRABAJO SOCIAL
FORMAS DETENIDOS AMERICANOS			ARCHIV	CAJON 2	TRABAJO SOCIAL
FORMAS DETENIDOS CANADIENSES			ARCHIV	CAJON 2	TRABAJO SOCIAL

C. JULIO CESAR MARTINA NEVAREZ  
COORDINADOR DE AREA

ING. JORGE MISAE LOPEZ MUÑOZ  
TITULAR SALIENTE

TITULAR ENTRANTE

007073



H. AYUNTAMIENTO CONSTITUCIONAL DE PUERTO VALLARTA, JALISCO.

ADMINISTRACION MUNICIPAL 2015-2018

DIRECCION DE SEGURIDAD CIUDADANA

ASUNTOS GENERALES

RELACION DE ARCHIVOS

ANEXO AG-76

HO.IA 103 DF 104

PUERTO VALLARTA, JALISCO A 30 DE SEPTIEMBRE DE 2018

RELACION DE EXPEDIENTES (TITULARES)	AÑO	NUMERO DE EXPEDIENTES	ARCHIVERO		
			TIPO	IDENT.	UBICACIÓN
LISTA ABOGADOS DETENIDOS CANADIENSES		7	ARCHIV	CAJON 2	TRABAJO SOCIAL
FOTOGRAFIAS PERSONAS DESAPARECIDAS	2012	9	ARCHIV	CAJON 2	TRABAJO SOCIAL
FOTOGRAFIAS ENFERMOS MENTALES EXTRAV	2012	12	ARCHIV	CAJON 2	TRABAJO SOCIAL
INFORME MENSUAL DE ACTIVIDADES	2012	18	ARCHIV	CAJON 2	TRABAJO SOCIAL
CONSEJO MUNICIPAL DE FAMILIA	2012		ARCHIV	CAJON 2	TRABAJO SOCIAL
CONSULADOS	2012		ARCHIV	CAJON 2	TRABAJO SOCIAL
ENTREGA DE MENORES	2012	191	ARCHIV	CAJON 2	TRABAJO SOCIAL
ENTREGA DE ADULTOS MAYORES	2012	14	ARCHIV	CAJON 2	TRABAJO SOCIAL
ENTREGA DE ENFERMOS MENTALES	2012	13	ARCHIV	CAJON 2	TRABAJO SOCIAL
REPORTES DE PERSONAS DESAPARACIDAS	2012	9	ARCHIV	CAJON 2	TRABAJO SOCIAL
TRABAJO SOCIAL COMISARIA DE POL PREV y TTO	2012	13	ARCHIV	CAJON 2	TRABAJO SOCIAL
TRABAJO SOCIAL BA de BA	2012	15	ARCHIV	CAJON 2	TRABAJO SOCIAL
ALBERGUES	2012	14	ARCHIV	CAJON 3	TRABAJO SOCIAL
CENTROS DE REHABILITACION	2012	3	ARCHIV	CAJON 3	TRABAJO SOCIAL
PROC. DEFENSA DEL MENOR	2012	33	ARCHIV	CAJON 3	TRABAJO SOCIAL
EXPEDIENTES DE MENORES	2015-2016		ANAQU	BARRA 1	TRABAJO SOCIAL
LISTAS DE DETENIDOS	2015-2016		ANAQU	BARRA 1	TRABAJO SOCIAL
REGISTRO DE PERTENENCIAS DEL M.P. (PAPELETAS)	2016-2017		ANAQU	BARRA 1	TRABAJO SOCIAL
EXPEDIENTES DE MENORES	2017-2018		ANAQU	BARRA 2	TRABAJO SOCIAL
LISTAS DE DETENIDOS	2017-2018		ANAQU	BARRA 2	TRABAJO SOCIAL
RELACCION DE ALIMENTOS	2017		ANAQU	BARRA 2	TRABAJO SOCIAL
MENORES DE EDAD ADMINISTRATIVOS	2018	LEFORT	ANAQU	BARRA 3	TRABAJO SOCIAL
PERSONAS EXTRAVIADAS ADULTOS Y MENORES	2018	LEFORT	ANAQU	BARRA 3	TRABAJO SOCIAL
ATENCION A MENORES, ADULTOS MAYORES, ENFERMOS MENTALES E INCAPACES	2016-2018	LEFORT	ANAQU	BARRA 3	TRABAJO SOCIAL
OFICIOS DIVERSOS A DEPENDENCIAS	2017-2018	LEFORT	ANAQU	BARRA 3	TRABAJO SOCIAL

C. JULIO CESAR MEDINA NEVAREZ  
COORDINADOR DE AREA

ING. JORGE MISHELL OTEZ MUÑOZ  
TITULAR SALIENTE

Jorge Misell Otez Muñoz  
TITULAR ENTRANTE

007071



H. AYUNTAMIENTO CONSTITUCIONAL DE PUERTO VALLARTA, JALISCO.  
ADMINISTRACION MUNICIPAL 2015-2018  
DIRECCION DE SEGURIDAD CIUDADANA  
ASUNTOS GENERALES  
RELACION DE ARCHIVOS

ANEXO AG-76

HO.IA 104 DF 104

PUERTO VALLARTA, JALISCO A 30 DE SEPTIEMBRE DE 2018

RELACION DE EXPEDIENTES (TITULARES)	AÑO	NUMERO DE EXPEDIENTES	ARCHIVERO		
			TIPO	IDENT.	UBICACIÓN
INFORMES MENSUAL	2016-2018	LEFORT	ANAQU	BARRA 3	TRABAJO SOCIAL
RELACION DE ALIMENTOS	2018	LEFORT	ANAQU	BARRA 3	TRABAJO SOCIAL
PAPELERIA			ANAQU	BARRA 4	TRABAJO SOCIAL
BITACORA DE LLAMADAS TELEFONICAS DE DETENIDOS	2001-2018		ANAQU	BARRA 5	TRABAJO SOCIAL
BITACORAS DE TRABAJO SOCIAL	2004-2017		ANAQU	BARRA 5	TRABAJO SOCIAL
BITACORA DE PERSONAS DESAPARECIDAS	2009-2016		ANAQU	BARRA 5	TRABAJO SOCIAL
BITACORA ATENCION CIUDADANA	2016-2018		ESCRITORIO		TRABAJO SOCIAL
BITACORA CONTROL DE OFICIOS	2016-2018		ESCRITORIO		TRABAJO SOCIAL
FOLLETOS DE CENTROS DE REHABILITACION			ARCHIV	ARRIBA	TRABAJO SOCIAL
BOLSAS CON ROPA (niños, mujeres y hombres)			OFICINA		TRABAJO SOCIAL

C. JULIO CESAR MEDINA NEVAREZ  
COORDINADOR DE AREA

ING. JORGE MISAEL LOPEZ MURO  
TITULAR SALIENTE

TITULAR ENTRANTE

007075

